MARCA

MEDIO MARATÓN
Clasificaciones completas

0,90 euros
www.marca.com

Lunes
7 de abril de 2003
Radio Marca Madrid 103.5FM

2-1 DEPORTIVO-R. SOCIEDAD
0-0 ALAVÉS-MALLORCA
1-0 RACING-SEVILLA
0-1 VALLADOLID-RECREATIVO
0-1 OSASUNA-MÁLAGA

1-0 ATHLETIC-ATLÉTICO

Volvió Gurpegui, marcó Ezquerro... y el Atlético se aleja de la UEFA

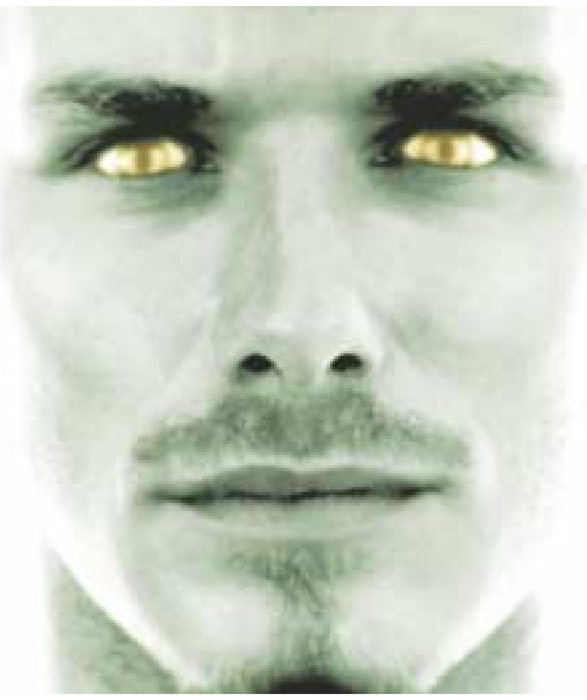

EL MANCHESTER UNITED ATERRIZA CON BECKHAM

YA ESTÁN AQUÍ

FERGUSON ATACA: “Debería haber sido sancionado Roberto Carlos, eso demuestra el poder del Madrid” **...Y VALDANO RESPONDE:** “Todo esto me suena a presión arbitral”

ALONSO DA EL GOLPE

TERCERO EN BRASIL TRAS UNA BRUTAL COLISIÓN QUE LE MANDÓ AL HOSPITAL

Fernando, que sólo sufrió contusiones, ya es tercero del Mundial de Fórmula 1

DOCTOR
COURSE
GRANDE PRÊMIO DO BRASIL

ALL SPORT

MOTOCICLISMO

G.P. SUZUKA

Kato se debate entre la vida y la muerte

Juan José Díaz
SUBDIRECTOR DE MARCA

El aura de Beckham y el pulgar de Alonso

Decía recientemente Di Stéfano que a ver quién era el guapo que encajaba a Beckham en el Madrid. No es cuestión de decir si es mejor o peor que Figo, como afirma Roberto Carlos. Es cuestión de analizar si se adapta a los intereses del club y en ese supuesto, si su "cromo" y el del portugués son compatibles en el album de Florentino Pérez. Existe un informe en el Manchester que aboga por convertirle en mediocentro. Su perfil, estadística, movimientos, desplazamientos largos y técnica hablan a su favor. Una posibilidad en el Madrid sería que formase pareja junto a Makelele; con Figo, Raúl y Zidane por delante y Ronaldo en punta. Recientemente preguntamos al luso Carlos Queiroz, entrenador del Manchester, con quién se quedaba, con Beckham o Figo. Su respuesta fue: "con los dos". El, en cambio, colocaría a su compatriota por la izquierda y a David por la derecha. Son varias las posibilidades para que ambos actúen juntos. Con Ronaldo también surgió el debate de si tenía sitio o no en el Madrid hace unos meses. La diferencia a favor de Beckham es su polivalencia. El inglés tiene sitio en el Madrid y según Fernández Tapias, vicepresidente, sueña con jugar con los blancos. Un mensaje ya utilizado otrora con Ronaldo, Zidane y el propio Figo que, junto a las anteriores declaraciones de Valdano, ilumina aún más el aura de uno de los pocos "Zidanes" que quedan en el mercado.

Otro gran protagonista de la jornada es Fernando Alonso. Tercera carrera, segundo podio en Brasil y tercero del Mundial en una carrera infernal. El piloto asturiano acabó en el hospital, tras estrellarse contra los restos de la máquina del australiano Webber. Fue un gran premio maldito que nunca debió celebrarse, en un circuito que el propio presidente de la FIA condena. La nueva reglamentación ya no permite utilizar dos tipos de neumáticos y, en esta ocasión, la elección no fue de mojado sino intermedio, lo que provocó la salida de pista de hasta siete coches en la misma curva, en la que Schumacher, Montoya y compañía tuvieron que retirarse accidentadamente de la carrera. Fernando culminó la hazaña pero lo pagó caro pese a que levantara el pulgar para tranquilizar a todos. Su lugar en el podio lo ocupó una botella de champán, mientras él viajaba camino de un centro médico en helicóptero. Dejaremos el brindis para el próximo cajón.

juanjodiaz@recoletos.es

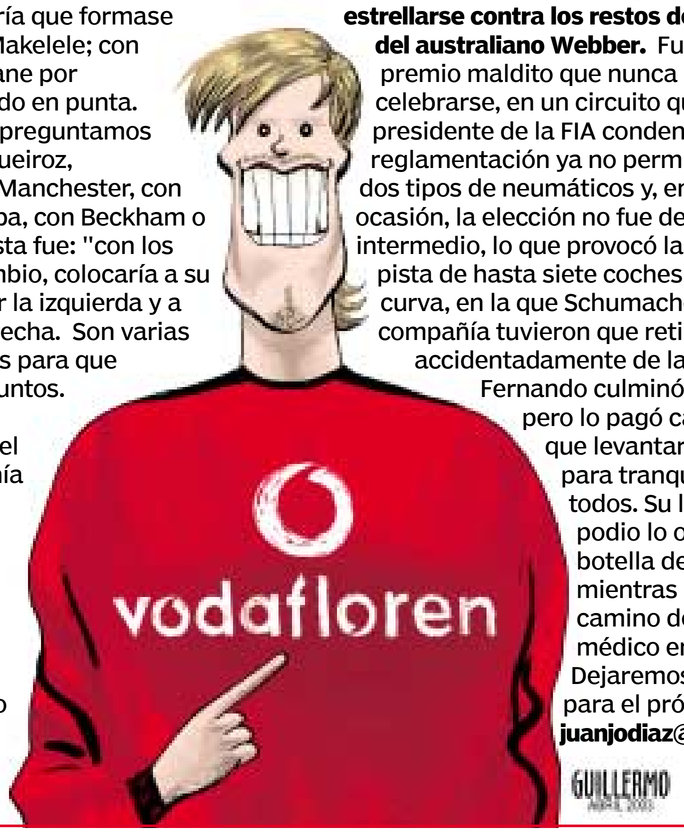

LA REAL PERDIO EN RIAZOR Y

Se quedan solos

La Liga se va poniendo blanca. El Deportivo es ahora segundo y juega contra el Barça la próxima jornada. Y el Madrid puede dar el golpe definitivo si gana en Anoeta.

SORTEO PLUSMARCA
Te invitamos al partidazo

¿Quieres dos entradas para ver el Real Madrid Manchester?

LLAMA AL
131001608

Participarán en el sorteo todas las llamadas recibidas hasta las 12:00 h. del martes 8.
El ganador será avisado por teléfono. Las entradas se recogerán en nuestra Redacción.
Coste del servicio 0,62 e + IVA. Sólo clientes MoviStar

MARCA **NÚMERO 19.XXX • AÑO LXIV•** MADRID • Paseo de la Castellana, 66 - 2ª Planta - 28046 - ☎ 91 337 32 20
http://www.marca.com

Director General del Área de Deportes: Manuel Saucedo
Director General Adjunto: Amalio Moratalla
Director: Elías Israel

Subdirector: Juan José Díaz • **Redactores Jefe:** Enrique Marín, Angel Cabeza, Angel Montero, Juan Manuel Bueno, Roberto Palomar, Luis Villarejo, Gerardo Riquelme y Carlos Caneiro • **Editor Jefe:** Jesús Benítez (Motor) • **Jefes de Sección:** Paz Aparicio (Producción), Fernando Carnerero (Ediciones), Luis Gabriel (Fotografía), Julián de Velasco (Infografía), Javier Gómez Matallanas (Atlético), José Félix Díaz (Real Madrid), Juan Carlos Díaz (TMF), Juan Ignacio Gallardo (Cierre), Carlos Carpio (Suplementos), Juan Antonio Jiménez (Documentación) y Emilio Contreras (Fútbol) • **Infografía:** José Juan Gámez • **Maquetación:** Isabel Benito

Director de Marca.com: Rafael Alique • **Director de Radio Marca:** Francisco García Caridad • **Directora de MarcaMedia:** Onintze Gutiérrez

REDACCION: BARCELONA ☎ 932276700 • BILBAO ☎ 944356520 • LA CORUÑA ☎ 981203605 y 981200793 • MADRID ☎ 913373220

• SEVILLA ☎ 954991440 • TENERIFE ☎ 922296435 • VALENCIA ☎ 963517776 • MÁLAGA ☎ 952357510 - 952341264 y 952357780 • **CIRCULACIÓN:** BARCELONA ☎ 932276718 - FAX 932276762 • MADRID ☎ 913373876 y 913373789-Fax: 913373791• SEVILLA ☎ 954692269 - FAX: 954692619

PUBLICIDAD NOVOMEDIA, S.A. Paseo de la Castellana, 66. 28046. Madrid. ☎ 913373220. **Presidente:** José Manuel Rodrigo. **Director del Área de Prensa:** Emilio Rabasa. **Director de Publicidad:** Carlos Linares-Rivas. **Jefe de Publicidad:** Pablo Sempere. **Director en Barcelona:** Valentín Martí. ☎ 932276711. **ANDALUCÍA:** Antonio Martos. ☎ 954991440. **BILBAO:** Juan Luis González. ☎ 944356520. **MADRID:** Enrique Sempere. ☎ 913373259. **VALENCIA:** J. Vicente Sánchez- Beato. ☎ 963511065. **LA CORUÑA:** Juan Miguel Viú Rodríguez. ☎ 981208537. **ZARAGOZA:** Álvaro Cardemil. ☎ 976302422. **Control y coordinación:** Antonio Solanas. ☎ 913373780. **Anuncios oficiales y financieros:** Fernando Garrido. ☎ 913370540.

Recoletos Grupo de Comunicación, S.A. Madrid 2001. Todos los derechos reservados. Los contenidos de esta publicación no podrán ser reproducidos, distribuidos ni comunicados públicamente en forma alguna sin la previa autorización por escrito de la Sociedad Editora.

D. L. M. 620 1958. DIFUSIÓN CONTROLADA POR OJD.

Imprime: Recoprint impresión S.L. ☎ 916927320.

Una publicación de R

246
Tú eliges la velocidad...
y tu segur

EL MADRID SE ESCAPA A SEIS PUNTOS

G. HERRERO | MADRID

Quedan diez jornadas. Treinta puntos son todavía muchos puntos, pero la Liga se está poniendo de color blanco y más después de los resultados de este fin de semana.

La Real cayó ayer en Riazor después de adelantarse en el marcador. Y para que sepa peor, Kovacevic falló un penalti del que seguro que se va a acordar un par de días por lo menos. El Valencia había caído ya el sábado. Es decir, que el Real Madrid se ha quedado solito en lo más alto de la tabla. Le saca seis puntos al Depor, que ahora es segundo, y a la Real. Pero es que además gana a los de Irureta en el goal-average. Como si fueran siete, vaya.

Todos los partidos de aquí al final valen tres puntos, pero la próxima jornada puede ser crucial. En Anoeta se vivirá sin duda el partido de la jornada. Si la Real pierde, el Madrid podría dar el golpe definitivo a la Liga, pero además también tendrá puesto un ojo en lo que ocurra en otro campo. Que a estas alturas todavía no se sabe si será el Camp Nou, por cierto.

Algunos madridistas, los menos 'fundamentalistas', querrán que el Barça gane. Porque de ser así las diferencias con el Deportivo se incrementarían a nueve puntos. Y eso sí que serían ya palabras mayores. No hay que perderse el próximo fin de semana liguero.

La mejor semana de la temporada

Si un aficionado seleccionara sus partidos soñados para ver durante una semana, no diferirían mucho de los encuentros que nos va a ofrecer la realidad. Partidazos en la Champions y en la Liga. Porque al atracón europeo, con tres equipos españoles frente a grandísimos rivales, hay que añadir un fin de semana apasionante en la competición doméstica.

El Real Madrid debe cumplimentar visita a San Sebastián, para enfrentarse a la Real. El Barcelona, por su parte, recibe al Deportivo en el Camp Nou. Un total de cinco partidos de máximi interés.

Y si alguien tiene curiosidad por ver lo que viene por delante, al sábado siguiente se juega el Real Madrid-Barcelona.

Más que una semana, parece un sueño. Pocas veces coincidirán tal cantidad de partidazos en apenas cinco días.

LA SEMANA EUROPEA

MARTES	Hora	Televisión
Real Madrid-Man. U.	20:45	TVE-1
MIÉRCOLES		
Juventus-**Barcelona**	20:45	VD/C+
Inter-**Valencia**	20:45	TVE-1

LUIS ANGEL ALONSO

EL REMATE

POR GEMMA HERRERO

Una primavera movidita

Emociones fuertes, eso es lo que nos espera en este mes. En la próxima jornada, sin ir más lejos, La Real recibe al Madrid y el Barça al Deportivo. Una semana más tarde, el Madrid-Barcelona (¿Hay que decir más?). Y si por arriba parece que la Liga está entretenida, en cuestión de puestos europeos y en la lucha por evitar el descenso la cosa no desmerece en absoluto en cuanto a tensión. La primavera, es lo que tiene.

El protagonista

La película de Morientes

A veces la realidad supera a la ficción. Y ni en un guión de cine se hubiera escrito mejor. Un año sin marcar y el día que cumple 27 años y 250 partidos, saliendo en el minuto 83 y con 0-1, enchufa dos. El 'Moro'.

La polémica

Piterman, bronca y el Racing

Gran parte de la afición del Racing le dijo ayer a Piterman que así no. Dimitri, ni se inmutó y hasta se hizo la foto con el once antes del partido. Tan 'pancho'. Por cierto, a todo esto, el Racing ganó. Que es lo que cuenta. ¿No?

la frase

> “He sido el culpable de la derrota porque me he equivocado”
>
> MORÉ

El partido

En la Catedral se vio lo mejor

Sobre todo en la primera parte. Y un minuto, el 24'. Cabezazo de Urzáiz al larguero y acto seguido Luis García solo delante de Aranzubia. Minutos que hacen afición.

El dato

El Recreativo sale del hoyo

Llevaba 16 jornadas como último de la clase. Ayer le dejó el puesto al Rayo y está a solo tres puntos de la salvación. Como la canción: “No me llames iluso...”

idad?
Continental
Neumáticos - Ingeniería alemana

1ª

R. Madrid Rayo	3-1	Racing Sevilla	1-0
Villarreal Barcelona	2-0	Athletic Atlético	1-0
Betis Valencia	2-0	Valladolid Recreativo	0-1
Espanyol Celta	0-0	Osasuna Málaga	0-1
Alavés Mallorca	0-0	Deportivo R. Sociedad	2-1

Próxima jornada (29)

Sevilla-Villarreal	S. 19.00
Barcelona-Deportivo	S 21.30
Recreativo-Alavés	D. 12.00
Mallorca-Racing	D. 17.00
Celta-Betis	D. 17.00
Rayo-Athletic	D. 17.00
Málaga-Valladolid	D. 17.00
Atlético-Espanyol	D. 17.00
R.Sociedad-R.Madrid	D. 19.00
Valencia-Osasuna	D.20.30

CLASIFICACIÓN

		EQUIPO	PTOS	TOTAL J.	G.	E.	P.	GF.	GC	CASA PT.	G.	E.	P.	GF.	GC.	FUERA PT.	G.	E.	P.	GF.	GC
1	=	**R. Madrid**	60	28	17	9	2	64	27	36	11	3	0	41	13	24	6	6	2	23	14
2	▲	Deportivo	54	28	16	6	6	45	30	30	9	3	2	27	12	24	7	3	4	18	18
3	▼	R. Sociedad	54	28	15	9	4	48	36	29	8	5	0	26	15	25	7	4	4	22	21
4	=	Valencia	47	28	13	8	7	42	23	27	8	3	3	23	8	20	5	5	4	19	15
5	=	Celta	45	28	13	6	9	33	24	25	7	4	3	20	11	20	6	2	6	13	13
6	▲	Betis	41	28	11	8	9	39	38	27	8	3	4	22	14	14	3	5	5	17	24
7	▼	Atlético	39	28	10	9	9	38	34	25	7	4	3	22	14	14	3	5	6	16	20
8	▼	Sevilla	39	28	10	9	9	24	21	23	6	5	2	16	9	16	4	4	7	8	12
9	=	Barcelona	36	28	9	9	10	44	36	23	6	5	2	31	16	13	3	4	8	13	20
10	▲	Athletic	36	28	10	6	12	40	46	26	8	2	5	22	16	10	2	4	7	18	30
11	▼	Mallorca	36	28	10	6	12	30	42	18	5	3	5	15	23	18	5	3	7	15	19
12	=	Málaga	35	28	8	11	9	35	33	24	6	6	2	23	13	11	2	5	7	12	20
13	▲	Villarreal	35	28	9	8	11	29	33	23	7	2	5	16	15	12	2	6	6	13	18
14	▼	Valladolid	32	28	9	5	14	27	32	21	6	3	5	16	13	11	3	2	9	11	19
15	▲	Racing	32	28	10	2	16	34	43	20	6	2	6	19	14	12	4	0	10	15	29
16	▼	Espanyol	31	28	8	7	13	29	36	24	7	3	5	22	17	7	1	4	8	7	19
17	▼	Osasuna	30	28	7	9	12	27	35	21	6	3	6	15	14	9	1	6	6	12	21
18	=	Alavés	30	28	7	9	12	31	50	21	5	6	3	15	13	9	2	3	9	16	37
19	▲	Recreativo	27	28	6	9	13	27	49	15	3	6	5	16	20	12	3	3	8	11	29
20	▼	Rayo	26	28	7	5	16	25	43	16	4	4	6	15	19	10	3	1	10	10	24

CALENDARIO

	ALAVÉS	ATHLETIC	ATLÉTICO	BARCELONA	BETIS	CELTA	DEPORTIVO	ESPANYOL	MÁLAGA	MALLORCA	OSASUNA	RACING	RAYO	R.MADRID	R. SOCIEDAD	RECREATIVO	SEVILLA	VALENCIA	VALLADOLID	VILLARREAL
ALAVÉS		18my	2-0	0-0	1jun	4my	1-2	2-1	20abr	0-0	1-1	0-1	1-1	1-5	2-2	3-0	1-0	0-0	22jun	1-0
ATHLETIC	2-0		1-0	0-2	27abr	2-1	15jun	4-1	1-1	0-2	1-3	25my	2-1	1-1	3-0	2-3	2-0	1-0	11my	0-1
ATLÉTICO	11my	3-3		3-0	1-0	0-1	3-1	13abr	2-1	2-1	27abr	1-2	2-0	15jun	1-2	1-1	1-1	1-1	1-0	25my
BARCELONA	6-1	2-2	2-2		4-0	22jun	13abr	2-0	1jun	18my	2-2	6-1	4my	0-0	27abr	3-0	0-3	2-4	1-1	1-0
BETIS	2-2	1-0	20abr	3-0		2-1	0-2	4my	3-0	0-1	2-1	15jun	0-1	1-1	3-2	1-1	0-1	2-0	25my	2-1
CELTA	2-1	2-1	0-0	2-0	13abr		25my	1-0	2-2	3-1	0-0	11my	0-1	0-1	15jun	4-1	0-1	1-1	27abr	3-1
DEPORTIVO	6-0	2-1	1jun	2-0	2-4	3-0		22jun	1-0	2-2	1-1	0-2	2-0	0-0	2-1	4my	20abr	18my	2-0	2-1
ESPANYOL	25my	20abr	1-2	0-2	2-4	0-0	3-1		2-1	2-0	11my	3-0	3-1	2-2	1-3	2-0	0-0	0-1	1-0	15jun
MÁLAGA	0-0	3-0	3-1	0-0	0-0	1-1	11my	3-4		1-0	1-0	27abr	2-1	2-3	25my	4-0	15jun	2-2	13abr	1-1
MALLORCA	3-1	1-1	0-4	0-4	2-1	0-2	27abr	2-0	22jun		2-0	13abr	1jun	1-5	11my	1-1	25my	0-2	2-1	1-1
OSASUNA	15jun	4my	1-0	2-2	18my	20abr	1-2	1-0	0-1	0-0		3-1	0-1	1-0	2-3	0-1	2-1	1-0	1-1	0-1
RACING	2-0	3-4	18my	1-1	0-1	3-0	1-2	1jun	1-0	1-2	22jun		2-0	2-0	1-2	20abr	1-0	4my	0-1	1-1
RAYO	2-2	13abr	0-0	1-0	11my	1-0	1-2	27abr	2-1	1-2	25my	3-1		2-3	0-0	22jun	0-1	0-4	0-1	2-2
R. MADRID	5-2	22jun	2-2	20abr	4-1	1jun	2-0	2-0	18my	4my	4-1	4-1	3-1		0-0	4-2	3-0	4-1	3-1	1-1
R. SOCIEDAD	3-1	4-2	22jun	2-1	3-3	1-0	1-1	0-0	2-2	2-1	2-0	2-1	20abr	13abr		18my	4my	1jun	2-1	2-2
RECREATIVO	13abr	1-2	3-0	25my	1-1	0-3	1-1	0-0	2-3	15jun	1-1	2-1	2-1	11my	1-3		0-0	1-1	1-3	27abr
SEVILLA	3-2	1-1	1-1	11my	1-1	0-1	1-1	1-0	0-0	3-0	2-0	1-0	18my	27abr	0-1	1jun		22jun	2-1	13abr
VALENCIA	27abr	5-1	0-1	15jun	1-1	0-1	0-1	1-1	2-0	1-0	13abr	2-0	3-0	25my	2-2	3-0	1-0		2-0	11my
VALLADOLID	1-3	2-0	4my	2-1	3-0	0-2	0-1	18my	0-0	1-3	1jun	2-1	15jun	1-1	3-0	0-1	0-0	20abr		1-0
VILLARREAL	0-1	1jun	4-3	2-0	22jun	18my	3-1	0-0	4my	20abr	2-2	0-3	2-1	0-1	0-1	1-0	1-0	0-2	1-0	

LA QUINIELA

JORNADA 31		PROXIMA JORNADA	
Athletic-Atlético	**1** X 2	Rayo-Athletic	1 X 2
Espanyol-Celta	1 **X** 2	Atlético-Espanyol	1 X 2
Betis-Valencia	**1** X 2	Celta-Betis	1 X 2
Osasuna-Málaga	1 X **2**	Valencia-Osasuna	1 X 2
Valladolid-Recreativo	1 X **2**	Málaga-Valladolid	1 X 2
Alavés-Mallorca	1 **X** 2	Recreativo-Alavés	1 X 2
Racing-Sevilla	**1** X 2	Mallorca-Racing	1 X 2
Villarreal-Barcelona	**1** X 2	Sevilla-Villarreal	1 X 2
Deportivo-R. Sociedad	**1** X 2	Barcelona-Deportivo	1 X 2
R. Madrid-Rayo	**1** X 2	R. Sociedad-R. Madrid	1 X 2
Poli Ejido-Albacete	1 X **2**	Albacete-Salamanca	1 X 2
Levante-Xerez	1 **X** 2	Sporting-Levante	1 X 2
Oviedo-Eibar	1 X **2**	Elche-Tenerife	1 X 2
Zaragoza-Las Palmas	1 X **2**	Terrassa-Oviedo	1 X 2
Murcia-Elche	**1** X 2	Almería-Zaragoza	1 X 2

Segunda jornada con menos goles

No se prodigaron en exceso los equipos en perforar la portería contraria esta semana. Si la jornada 26, hace muy poco, fue la jornada menos goleadora con 13 tantos, esta vez asistimos a la segunda con menos tantos, 15 fueron los que se marcaron.

PICHICHI

PRIMERA DIVISION

JUGADOR	PIE	CAB.	PEN.	FAL	GOL
Makaay	17	2	1	0	20
Kovacevic	6	8	1	0	15
Nihat	11	1	0	3	15
Ronaldo	14	0	0	0	14
Kluivert	8	4	0	0	12
Pandiani	2	6	4	0	12

SEGUNDA DIVISION

JUGADOR	PIE	CAB.	PEN.	FAL	GOL
Perera	13	3	3	0	19
Paunovic	6	4	1	1	12
Villa	6	0	5	1	12
Maikel	8	2	1	0	11
Calle	5	4	2	0	11
Miguel Angel	4	0	5	1	10

ZAMORA

PRIMERA DIVISION

PORTERO	GOLES	PART.	COEF.
Notario	21	28	0.75
Iker Casillas	27	28	0.96
Bizarri	32	28	1.14
Prats	38	28	1.36
Leo Franco	42	28	1.50
Cavallero	24	27	0.89

SEGUNDA DIVISION

PORTERO	GOLES	PART.	COEF.
Reinke	15	30	0.50
Roa	19	28	0.68
Jauregui	23	30	0.77
Rafa	24	29	0.83
Kike	27	30	0.90
Valencia	26	29	0.90

GURUCETA

PRIMERA DIVISION

	ARBITRO	COEF.	PUNT.	PART.
1	M. Dávila	1.73	19	11
2	U.Mallenco	1.58	19	12
3	M. González	1.54	20	13
4	E.Torres	1.50	18	12
5	F. Marín	1.50	3	2
6	R. Santiago	1.38	18	13

SEGUNDA DIVISION

	ARBITRO	COEF.	PUNT.	PART.
1	D. Ferreiro	1.38	18	13
2	A. Piqueres	1.21	17	14
3	G. Delgado	1.15	15	13
4	M. Franco	1.15	15	13
5	Valle Gíl	1.14	16	14
6	H. Prieto	1.14	16	14

2ª

Murcia Elche	1-0	Levante Xerez	0-0
Getafe Almería	1-1	R. Ferrol Badajoz	2-0
Zaragoza Las Palmas	1-2	Compostela Terrassa	2-1
Poli Ejido Albacete	0-1	Oviedo Eibar	1-2
Salamanca Leganés	1-1	Tenerife Numancia	2-0
Córdoba Sporting	1-1		

Próxima jornada (31)

Las Palmas	**Poli Ejido**
Albacete	**Salamanca**
Leganés	**Córdoba**
Sporting	**Levante**
Xerez	**Numancia**
Elche	**Tenerife**
Numancia	**R. Ferrol**
Badajoz	**Compostela**
Terrassa	**Oviedo**
Eibar	**Getafe**
Almería	**Zaragoza**

CLASIFICACION

		EQUIPO	PTOS	TOTAL J.	G.	E.	P.	GF.	GC	CASA PT.	G.	E.	P.	GF.	GC.	FUERA PT.	G.	E.	P.	GF.	GC
1	=	**Murcia**	58	30	17	7	6	43	15	38	12	2	2	31	7	20	5	5	4	12	8
2	=	Albacete	56	30	14	14	2	40	20	28	7	7	1	18	6	28	7	7	1	22	14
3	=	Levante	52	30	13	13	4	39	25	33	9	6	1	23	11	19	4	7	3	16	14
4	=	Zaragoza	50	30	14	8	8	34	28	28	8	4	3	18	12	22	6	4	5	16	16
5	=	Xerez	44	30	11	11	8	32	32	24	6	6	3	19	16	20	5	5	5	13	16
6	=	Tenerife	43	30	9	16	5	39	26	27	6	9	0	24	10	16	3	7	5	15	16
7	=	Las Palmas	43	30	10	13	7	40	34	26	7	5	3	22	13	17	3	8	4	18	21
8	=	P. Ejido	41	30	10	11	9	27	27	26	7	5	4	15	10	15	3	6	5	12	17
9	=	Sporting	38	30	8	14	8	29	27	23	5	8	2	16	9	15	3	6	6	13	18
10	=	Terrassa	38	30	8	14	8	29	32	21	5	6	3	13	14	17	3	8	5	16	18
11	=	Eibar	37	30	8	13	9	25	29	22	5	7	2	13	10	15	3	6	7	12	19
12	=	Getafe	36	30	9	9	12	39	40	23	6	5	4	22	16	13	3	4	8	17	24
13	=	Elche	35	30	8	11	11	33	31	19	5	4	6	18	16	16	3	7	5	15	15
14	=	Leganés	35	30	7	14	9	35	36	18	4	6	5	19	20	17	3	8	4	16	16
15	=	Salamanca	35	30	7	14	9	21	22	17	3	8	5	10	12	18	4	6	4	11	10
16	=	Compostela	35	30	8	11	11	34	39	20	5	5	5	21	19	15	3	6	6	13	20
17	=	Córdoba	34	30	7	13	10	24	23	22	5	7	4	17	14	12	2	6	6	7	9
18	=	Numancia	33	30	7	12	11	27	36	20	5	5	4	13	15	13	2	7	7	14	21
19	=	Almería	33	30	7	12	11	34	49	21	5	6	3	19	20	12	2	6	8	15	29
20	=	Badajoz	31	30	8	7	15	20	42	17	4	5	5	10	16	14	4	2	10	10	26
21	=	Ferrol	28	30	6	10	14	27	43	19	4	7	4	15	16	9	2	3	10	12	27
22	=	Oviedo	26	30	5	11	14	24	39	9	1	6	8	13	24	17	4	5	6	11	15

Ahora Más

Fiat Doblò Diesel desde 8.500 €
Motores Common Rail JTD de 100 CV
P.F.F., transporte, promoción y PLAN PREVER incluidos. I.V.A. no incluido.
Oferta válida hasta 30/06/03.
vehículos comerciales

D'Arcy
Doblò

CALENDARIO

	ALBACETE	ALMERÍA	BADAJOZ	COMPOSTELA	CÓRDOBA	EIBAR	ELCHE	GETAFE	LAS PALMAS	LEGANÉS	LEVANTE	MURCIA	NUMANCIA	OVIEDO	POLI EJIDO	R. DE FERROL	SALAMANCA	SPORTING	TENERIFE	TERRASSA	XEREZ	ZARAGOZA
ALBACETE		22jun	1-0	25my	0-0	1-1	1-1	8 jun	2-1	2-0	27abr	0-0	3-1	0-1	1-1	2-0	13abr	4-0	11my	1-0	0-0	0-0
ALMERÍA	1-1		2-1	2-1	1-3	2-1	0-3	1-1	20abr	15jun	2-2	1-1	18my	1-1	29jun	3-2	1-2	1-0	1-1	4 may	1 jun	13abr
BADAJOZ	0-3	11 my		13abr	2-0	1-1	15jun	27abr	1 jun	0-0	1-1	1-0	1-1	0-1	0-2	1-0	1-1	29jun	2-1	25my	0-1	0-4
COMPOSTELA	3-3	4-1	3-0		15jun	1-0	0-1	1-3	0-3	18my	3-1	29jun	20abr	0-1	1 jun	1-1	0-0	2-3	1-1	2-1	4 may	0-0
CÓRDOBA	20abr	3-0	0-0	0-0		0-0	1-0	3-0	2-2	1-0	1-2	25my	1-1	22jun	0-1	8 jun	4 may	1-1	1-1	0-2	1-3	2-1
EIBAR	29jun	27abr	18my	2-1	1-0		1 jun	13abr	4 may	0-1	1-1	1-1	1-2	2-1	0-0	1-0	1-1	15jun	1-1	1-1	1-1	0-0
ELCHE	1-2	25my	0-1	27abr	0-0	0-0		11 my	3-2	1-1	0-2	0-2	22jun	2-1	3-0	1-2	2-1	1-1	13abr	8 jun	0-1	4-0
GETAFE	1-2	1-1	0-1	2-0	29jun	4-2	1-1		0-0	1 jun	2-2	3-1	4 may	1-1	15jun	3-1	1-0	0-1	2-1	20abr	18my	1-2
LAS PALMAS	1-1	2-2	2-0	1-1	11my	0-1	29jun	2-1		1-4	25my	8 jun	0-0	2-0	13abr	2-0	27abr	2-2	1-0	2-0	4-0	0-1
LEGANÉS	1-1	5-2	1-3	0-0	13abr	22jun	2-2	2-1	1-1		0-1	27abr	2-1	25my	2-0	11 my	0-2	0-2	1-1	1-1	1-2	8 jun
LEVANTE	2-2	2-1	4-0	22jun	18my	3-1	2-2	1-0	1-1	20abr		0-0	0-0	1-0	4 may	1-0	0-1	2-1	8 jun	1-0	0-0	3-2
MURCIA	4 may	3-0	2-0	2-0	1-0	4-2	1-0	2-0	6-1	0-1	1 jun		2-1	0-1	3-0	22jun	18my	20abr	2-0	0-0	1-1	2-0
NUMANCIA	1-2	0-0	8 jun	2-2	0-0	25my	1-0	1-3	15jun	2-1	0-2	0-2		27abr	2-2	13abr	1-0	1-0	1-0	1-1	29jun	11 my
OVIEDO	1 jun	1-1	20abr	1-1	1-0	1-2	4 may	3-4	0-0	1-1	29jun	0-1	1-1		0-3	1-2	15jun	18my	0-2	2-2	1-2	0-2
POLI EJIDO	0-1	2-0	1-0	0-2	24abr	0-0	2-0	1-1	0-0	1-0	0-0	11my	3-2	8 jun		25my	1-1	1-0	0-1	1-2	2-0	22jun
R. DE FERROL	18my	1-1	2-0	1-1	0-0	0-1	20abr	2-1	1-2	1-1	15jun	0-3	1-0	1-1	1-1		1 jun	4 may	29jun	1-1	2-1	1-2
SALAMANCA	0-1	2-1	0-1	8 jun	2-0	0-0	1-3	22jun	2-1	1-1	11my	0-0	0-0	0-0	20abr	0-0		0-0	25my	1-2	1-1	0-1
SPORTING	0-1	8 jun	4-0	11 my	0-0	1-0	0-0	25my	0-0	1-1	13abr	1-0	1-2	1-0	1-1	3-1	1-1		27abr	22jun	1-1	1-1
TENERIFE	1-1	1-1	3-3	5-1	1 jun	1-0	0-0	1-0	22jun	4 may	0-0	15jun	2-0	1-1	18my	4-0	0-0	2-2		1-1	20abr	2-0
TERRASSA	1-1	0-2	1-0	2-1	0-4	11 my	1-1	1-1	18my	29jun	1-1	0-1	1 jun	13abr	2-0	2-1	1-0	0-0	1-1		15jun	27abr
XÉREZ	1-0	1-2	22jun	0-1	1-0	8 jun	2-1	0-0	2-2	2-2	2-1	13abr	2-2	11my	2-1	27abr	0-1	1-0	1-1	2-2		25my
ZARAGOZA	15jun	1-0	4 may	0-1	0-0	20abr	18my	3-1	1-2	2-2	1-0	1-0	1-0	3-1	0-0	2-2	29jun	1 jun	1-3	1-0	1-0	

DETALLES DE SEDUCCIÓN
Studio Più

La personalidad
es un don innato.

Movimiento de cuarzo, caja y brazalete de acero.
Impermeable 50 mt. **€ 78,00**

Movimiento de cuarzo, cronógrafo a 1/20 de seg.
Alarma con indicador ON-OFF.
Caja y brazalete de acero.
WR 50 mt. **€ 148,00**

OF ACTION Imprime un carácter informal, extrovertido y a la vez elegante en todo momento. Para aquellos especialmente dotados de una fuerte personalidad.

CITIZEN®

Tel. 93 475 31 31

DICE QUE ROBERTO CARLOS DEBE SER SANCIONADO Y ACUSA A LOS BLANCOS

Ferguson carga contra

No es habitual ver a un caballero con rango de Sir perder las formas. Alex Ferguson cargó con violencia contra el Real Madrid, al que acusa de manejar a FIFA para que no haya sanción contra Roberto Carlos.

J. G. MATALLANAS | MANCHESTER

No se sabe muy bien cuál es el motivo, pero Sir Alex Ferguson realizó unas declaraciones que se alejan, y mucho, del 'fair play' que pregona el entrenador del Manchester United. También es cierto que aparecieron en el tabloide 'News of the World', capaz de dar exclusivas como el origen extraterrestre de Michael Jackson. Pero la única realidad es que 'Fergie' se despachó a gusto al pedir una sanción inmediata para Roberto Carlos y asegurar que el poder del Real Madrid le permitirá jugar mañana.

"Creí que estarían más pendientes de sus cosas, porque si UEFA y FIFA hicieran apropiadamente su trabajo Roberto Carlos tendría que ser sancionado". Así empezó el técnico su reflexión y se fue calentando poco a poco. "Mire a los dos portugueses, Joao Pinto y Abel Xavier. El primero tuvo cuatro meses por golpear a un árbitro, y el último nueve por atacar a un linier. Esas sanciones se hicieron inmediatamente, ¡inmediatamente! Esto demuestra el poder del Real Madrid. UEFA y FIFA no pueden tomar una decisión hasta que han visto qué dice Florentino Pérez en Real Madrid", aseguró Ferguson, que continuó: "Ese es el poder del Madrid. Por eso rezamos para tener un buen árbitro el martes y en la vuelta. Estoy seguro de que Roberto Carlos va a jugar contra nosotros porque está en el Real Madrid. Si se tratara de cualquier otro club, habría sido sancionado". Y remató asegurando que "no creo que a Beckham le afecten los rumores de pase al Real Madrid. De hecho, espero que le estimule".

Después de quedarse a gusto en este tema, el técnico resaltó las posibilidades de asaltar el Bernabéu. "El Madrid es mejor ahora que hace dos años porque han reunido a los mejores jugadores. Ronaldo puede ganar un partido, o Zidane, o Figo o Raúl. Todos ellos pueden dar la vuelta a cualquier encuentro. Por eso debemos estar concentrados. Pero hemos madurado como equipo y aprendimos la dura lección de hace tres años con el Real Madrid. Podemos hacerlo. En serio. Si nos preocupamos de nosotros mismos".

La Prensa inglesa mira a Madrid

Los tabloides ingleses empezaron ayer a hablar del Real Madrid por primera vez en toda la semana. Además de las polémicas declaraciones de Ferguson, los periódicos 'serios' daban más cobertura en sus suplementos de dominicales a información del Real Madrid. Por ejemplo, en el 'The Sunday Telegraph' aparece un artículo en el que ponen a Roberto Carlos como la mayor amenaza del United, e incluso citan palabras de Ferguson sobre el brasileño bastante más amistosas que las del tabloide. En 'The Observer' aparecía un buen articulo de John Carlin sobre Fernando Hierro, mientras 'The Sunday Times' ofrecía una extensa entrevista con el técnico Vicente del Bosque.

"FIFA y UEFA no toman decisiones sin saber antes qué piensa Pérez"

"Rezamos porque nos toque un buen árbitro mañana y en la vuelta"

FERGUSON

LA ÚLTIMA VEZ QUE PITÓ AL REAL MADRID FUE EN LA IDA DE LAS SEMIFINALES QUE JUGÓ EN EL CAMP NOU

Anders Frisk, en el centro de la polémica

Las declaraciones de Ferguson han provocado que mañana se siga con lupa, aún más si cabe, al colegiado del encuentro. El sueco Anders Frisk es el designado para dirigir el partido entre Real Madrid y Manchester.

Frisk, veterano del arbitraje internacional al que se incorporó en 1991 en el Europeo sub 16, pitó por última vez al Real Madrid en el choque de ida de las semifinales del Camp Nou, el 23 de abril de 2002, en el que los de Vicente Del Bosque ganaron por 0-2 y dieron un paso importante hacia su novena Copa de Europa.

Ni Real Madrid ni Manchester se han encontrado en la presente temporada con Frisk, árbitro de la final de la Eurocopa de 2000 y del partido de octavos del pasado Mundial entre España e Irlanda resuelto con penaltis tras acabar 1-1-.

Su última coincidencia con el Manchester United se remonta al 20 de noviembre del 2001, en la segunda fase de la Liga de Campeones, cuando arbitró el encuentro entre el Bayern Múnich y el conjunto inglés zanjado con empate a uno.

El sueco sí ha pitado esta campaña a otros equipos españoles como Deportivo y Barcelona. A los gallegos los arbitró ante el Bayer Leverkusen (2-1), y contra el Juventus el pasado 11 de marzo en Turín (3-2), y al Barcelona el 18 de febrero en el Nou Camp frente al Inter de Milán (3-0).

DE MANEJAR A FIFA Y UEFA
el Madrid

BAN HIM

WE'RE THE REAL DEAL

NEV: I ALWAYS KOP IT

BUT I DON'T HATE SCOUSERS

UN SIR MUY CALIENTE

Este es el diario 'News of the world' que recoge las declaraciones sorprendentes de Ferguson. El partido se ha encargado de calentarlo él.

VALDANO
"Me suena a presión arbitral"

U.S.F. | MADRID

Jorge Valdano se quedó sorprendido por las declaraciones de Ferguson. El director general deportivo no podía entender cómo un hombre con tantos años en el mundo del fútbol era capaz de calentar de esta forma el ambiente previo al partido.

Fiel a su corrección y a la filosofía que sigue el club madridista, Valdano analizó de la siguiente forma las manifestaciones de Ferguson. "Esto me suena a presión arbitral. Me sorprende de que llegue de un fútbol tan grande como el inglés, de un equipo tan grande como el Manchester y de un entrenador tan grande como Sir Alex Ferguson. Veo que la presión nos vuelve pequeños a todos".

En el Madrid no hay ninguna duda de que las pabras de Ferguson obedecen a una táctica de desestabilización o presión al árbitro que tiene que dirigir el encuentro. No se entiende cómo a falta de dos días para el partido se habla de esta forma.

> "Sorprende que este ataque llegue de un gran técnico como Sir Alex"

> "Parece que la presión nos vuelve pequeños a todos"
>
> **VALDANO**

DESPLIEGUE DE SEGURIDAD
Más de 3.000 hinchas ingleses comienzan a llegar a Madrid hoy

Comienza el desembarco. Como ocurre en cada desplazamiento del Manchester United, una legión de 'supporters' le acompaña. Hoy comienza el desembarco de los 3.000 seguidores que tienen prevista su llegada entre esta tarde y mañana. El despliegue de seguridad preparado para la ocasión es el de los grandes encuentros, incluidos 'stewards' ingleses para sus propios hinchas.

VUELVEN HELGUERA, ZIDANE Y MAKELELE
Los blancos, con todas sus estrellas

El Real Madrid le va a jugar al Manchester con toda su artillería. Del Bosque podrá elegir su mejor once porque ya se han recuperado Helguera, Zidane y Makelele. Hierro será titular y Pavón vuelve al banquillo.

ULISES SÁNCHEZ-FLOR | MADRID

La enfermería del Real Madrid se ha vaciado en el momento justo. Ante el Manchester United el cuerpo técnico va a tener disponibles a todos los jugadores y Vicente del Bosque podrá alinear su once de gala.

Casillas, Michel Salgado, Helguera, Hierro, Roberto Carlos, Makelele, Flavio, Figo, Zidane, Raúl y Ronaldo. Este es el once que defenderá mañana el primer asalto de los cuartos de final. La recuperación de Fernando Hierro es una evidencia y esto provoca que Pavón tenga que volver al banquillo. Puede que sea la gran duda de Vicente del Bosque porque Pavón está jugando a un gran nivel. Pero es un encuentro en donde se hace necesario el oficio del capitán.

Iván Helguera, que no jugó ante el Rayo Vallecano por las molestias que arrastra en el tobillo, sí se entrenó ayer. También lo hicieron los dos jugadores franceses. Zinedine Zidane y Claude Makelele dejarán en el banquillo a Guti y Cambiasso. Los dos partidos internacionales que jugaron con Francia les pasaron factura y tampoco pudieron jugar ante el Rayo.

El que dio un pequeño susto en la mañana de ayer fue Roberto Carlos. El brasileño no puso saltar al césped por culpa de unas molestias en el adductor de la pierna izquierda. Los servicios médicos le recomendaron descansar, pero no va a tener ningún problema para jugar ante el Manchester. De hecho, el defensa ya jugó el encuentro del sábado con esas pequeñas molestias.

El Real Madrid realizará hoy el último entrenamiento de cara al partido contra los ingleses. Será a puerta cerrada en la Ciudad Deportiva y el cuerpo técnico ensayará con ese once que tiene como máxima sacar un resultado positivo y, sobre todo, no encajar un gol. El Bernabéu se va a quedar pequeño. No quedan entradas.

El 'Floren Team' sólo lleva 297 minutos

J.M.R. | MADRID

El 'Floren Team', los galácticos o el once de gala del Real Madrid no ha coincidido demasiado tiempo sobre el césped. La alineación que se recita de carrerilla admite la duda en el doble pivote entre Cambiasso y Flavio, pero el resto está claro: Casillas; Salgado, Hierro, Helguera, Roberto Carlos; Figo, Makelele, Raúl, Zidane; y Ronaldo. Y con cualquiera de esos dos onces (con 'Cuchu' o con Conceiçao), el Real Madrid sólo ha disputado 297 minutos, que se reparten así: 51 en la jornada 12 (3-0 al Sevilla), 76 en la 16 (4-1 al Valencia) y 13 en la 18 (2-2 con el Atlético), en la Liga; 77 en Champions League frente a la Roma (0-1); y 81 en la Copa Intercontinental frente al Olimpia de Asunción (2-0). Mañana contra el United, foto para guardar.

LUIS ANGEL ALONSO

EL UNITED AL DÍA

JAVIER G. MATALLANAS

El Manchester llega a las 16:00 horas

El Manchester aterriza hoy, sobre las 16:00 horas, en Madrid. Vuela en un chárter propio como el Real Madrid, en el que también le acompañan los periodistas. Pero no viajan todos los periodistas que lo solicitan, sólo van los que permite el club. MARCA intentó viajar en este chárter y los responsables de Prensa del United negaron que viajaran periodistas, faltando a la verdad. No querían tener a Prensa española en su avión. Dos horas después de aterrizar, el conjunto inglés realizará una sesión de entrenamiento en el Bernabéu. Antes será la rueda de Prensa de Ferguson y algún jugador.

Cuatro entradas para cada jugador

Los jugadores del Manchester sólo podrán contar con cuatro entradas para el partido de mañana y previo abono de su importe, por supuesto. Por tanto, Ricardo va tener muy complicado satisfacer todas las peticiones que tenía de familiares y amigos. El meta madrileño había encargado 20 entradas que a su vez le habían pedido sus allegados. Hoy intentará juntar el mayor número de entradas posibles de las que no utilicen sus compañeros, pero la cosa está difícil.

En Carrington hay puerta 'falsa'

En Carrington también hay 'otra' puerta. Los tres días que hemos hecho guardia en Carrington, nos sorprendió ver cómo entraba Beckham por la puerta principal y tras el entrenamiento no salía 'nunca'. Ayer, MARCA descubrió que existe otro camino de entrada por una carretera rural de una finca particular. Por ahí entró Ruud Van Nistelrooy pasadas las diez de la mañana, hora inglesa.

MARCA PRESENCIÓ LAS CLASES DEL '7' A SU HIJO

MARCA YA ESTÁ EN MANCHESTER

JAVIER G. MATALLANAS
1 CHEMA REY

Beckham llega fresco al Bernabéu

Hora y media de entrenamiento con los suplentes y lecciones de fútbol a su hijo Brooklyn. Ése fue el menú del 'Spice Boy' antes de partir hacia Madrid. El pequeño demostró que tiene madera. Le pega con la derecha con estilo y potencia, como su padre, que está listo para medirse al Madrid.

David Beckham llega a Madrid en plena forma. El '7' del United, que fue reservado el pasado sábado ante el Liverpool, demostró en la sesión de ayer que está fino para intentar el asalto al Bernabéu.

Como ocurre en la mayoría de los equipos en la sesión del día después de un partido, la plantilla del Manchester United se dividió en dos grupos. Los titulares apenas se ejercitaron. Los suplentes, a las órdenes de Carlos Queiroz. Entre ellos estaba 'Becks'. El jugador más famoso del Manchester se ejercitó ayer junto al resto de sus compañeros durante más de una hora. Empezaron con unos rondos, siguieron con ejercicios de velocidad de reacción, para acabar con un partidillo en espacios reducidos. Después, tiempo para la diversión con su hijo Brooklyn.

Es diestro como su padre. Y la pega bastante bien. Beckham se llevó ayer a su hijo a Carrington. Vestido de arriba abajo como su padre, con el '7' a la espalda, por supuesto, y hasta con sus botas rojas, el vástago mayor del centrocampista del United no paró durante la hora y media que estuvo esperando a que su padre terminara de trabajar. No paró de jugar al fútbol y correr a por todas las pelotas. Tenía un balón más ligero en el que se apreciaba su buen golpeo y su estilo al pegarla. Cuando le llegaba algún balón de los compañeros de su padre, al pequeño Beckham le costaba más desplazarlo. Brooklyn alternó la pelota con la bicicleta. Cuando se cansaba de ir a buscar la pelota que le tiraba lejos el hijo de otro jugador, enganchaba su 'bici' y cogía bastante velocidad. Todo hasta que acabó el entrenamiento y David pudo atender a su pequeño para darle alguna clase particular.

ASÍ TIRA PAPÁ LOS CENTROS

Durante toda la sesión, el pequeño Brooklyn permaneció al ciudado de dos personas mayores, pero al acabar la misma David Beckham cogió a su hijo y dialogó con él durante unos minutos. Parecía contarle cómo coloca la pelota, cómo se busca al compañero, por dónde puede sorprender al contrario... Y a juzgar por la atención del pequeño, que calzaba las mismas botas que su padre, tomó buena nota de cómo se fabrican buenas roscas.

SOMBRERO CONTRA EL BUEN GUSTO

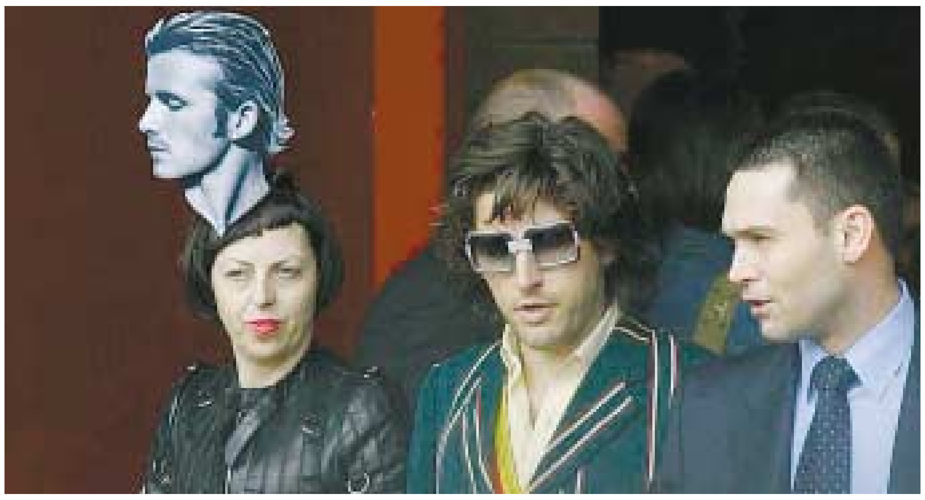

Sólo en Inglaterra se puede lucir un sombrero así. El Grand National, que se disputó el sábado, es famoso por el atrevimiento de las señoras al lucir sus tocados. Pero en Old Trafford apareció el más sorprendente, con la efigie de Beckham por montera. Sin palabras.

PRIMER GOL EN LA PREMIER

Iván Campo fue tan agasajado como el galés Ryan Giggs

Iván Campo se ha adaptado perfectamente a la vida en Manchester, donde vive, y se desplaza a Bolton para entrenarse y jugar. El ex jugador del Real Madrid salió a cenar con unos amigos la noche del sábado para celebrar el gol que anotó ante el Manchester City y coincidió Ryan Giggs. Pues bien, ambos fueron felicitados por igual en el local de moda.

ENCUESTA

La afición del Manchester sí se cree que Beckham puede fichar por el Madrid

"Claro que es posible que el Madrid le fiche, pero yo no quiero que se vaya". Así responde un hombre de 41 años que espera junto a su hijo de 9 la salida de los jugadores en Old Trafford. El chavalín, que lleva una elástica roja del United, es pecoso y rubio y cuando escucha la pregunta que MARCA le ha hecho a su padre -"¿Piensa que es real la posibilidad de que Beckham fiche por el Real Madrid?"- niega con la cabeza y se pone serio. Cuando su padre dice aquello de que no quiere que se vaya, él salta: "¡que no os llevéis a David!"

De la encuesta realizada por MARCA a pie de campo, en las inmediaciones de Old Trafford nada más concluir el Manchester-Liverpool, se pueden sacar las siguientes conclusiones: la mayoría de seguidores del United se muestran convencidos de que si el Madrid quiere fichar a Beckham puede contratarle. Pero ni mucho menos tienen asumida su marcha. Un matrimonio de cuarentones, embutidos en grandes camisolas rojas, que fue al fútbol con sus dos hijos en sus carritos, discrepa. El marido, un tipo grande y barrigón con el pelo afeitado, asegura que "el Madrid puede ficharlo, pero otra cosa es que él se vaya. La gente del United no quiere que se marche". Su mujer discrepa con él: "Creo que el Real Madrid no puede ficharle porque no tiene tanto dinero como lo que vale Beckham". La señora y uno de sus hijos llevan la camiseta del '7' puesta.

Otra pareja de novios coincide en que la cuestión económica sería complicada: "No creo que le pueda fichar, gana mucho dinero y no sé si se lo pueden pagar. Además, no quiero que se vaya". La chavala, que lleva una camiseta de Beckham, por supuesto, comenta en tono de sentencia: "David es el Manchester, no se puede marchar". Un joven que afirma tener 29 años da una versión diferente: "No creo que juegue allí. Mejor se iría al Milan. Es que en el Madrid hay muchas estrellas". Dos chavales de 18 años ven posible que el Real Madrid le fiche, otra chica de 22 también, un hombre de 54 años... Pero por unanimidad no quieren que se vaya: "¿No has visto que pase le ha dado a Ryan Giggs?"

Una seguidora muestra la camiseta del '7'

Como decía McManaman

La encuesta, realizada entre un puñado de seguidores del Manchester, sin ningún rigor científico, demuestra lo que decía McManaman hace dos días en MARCA, que en Inglaterra ven factible el fichaje. Otra cosa es que quieran que se marche.

> "El Madrid puede ficharlo, pero otra cosa es que él se vaya del Manchester"

> "¡Claro que es posible que el Madrid le fiche! Pero no queremos que se vaya"

> "Mejor que se vaya al Milan. Es que en el Real ya hay muchas estrellas"

Los jugadores del Manchester, en la sesión de ayer. Nunca antes se les había captado tan cerca y podido ver en acción

EL ENTRENAMIENTO SECRETO DEL UNITED, RONDOS Y PARTIDILLO

Ferguson no tiene ninguna sorpresa para el Madrid

MARCA pudo presenciar el último entrenamiento del Manchester antes de partir a Madrid, el secreto mejor guardado de Alex Ferguson. Sesiones normales y corrientes, pero que el técnico del United se empeña en ocultar sistemáticamente a los aficionados y, sobre todo, a los periodistas. Por lo visto ayer, Ferguson no tiene ningún arma secreta.

Como ocurre en la mayoría de los equipos el día después de un partido, la plantilla del Manchester se dividió en dos grupos: Los titulares y los que no jugaron o saltaron unos minutos al césped. De la sesión de trabajo hay que destacar que Van Nistelrooy, Rio Ferdinand, Keane, Barthez y el resto de los titulares ni saltaron al césped y estuvieron haciendo ejercicios de recuperación en el gimnasio y las completas instalaciones que tienen en Carrington. Entre los que no jugaron, además de David Beckham, destacaba la presencia de Ricardo, Blanc, Fortune o Diego Forlán.

Inspección de Ferguson

Alex Ferguson, ataviado con un chándal, salió de su despacho cuando quedaba un cuarto de hora para terminar la sesión. Una visita de 45 minutos en la que habló con los técnicos y observó la evolución de los jugadores.

También había dos aficionados del Manchester y les preguntó a ellos, pero mirando también a los periodistas de incógnito: "¿Sois reporteros?", preguntó. "No, somos aficionados. Ellos también", respondió uno de los aficionados. "Entonces vale. Es que me ha dicho Ferguson que si érais periodistas os teníais que ir a tomar por..." El propio Ferguson miró desconfiado desde 300 metros antes de volver a su despacho.

LA BELLEZA TAMBIÉN ES COSA DE HOMBRES

Los profesionales médicos de **Corporación Dermoestética**, son también especialistas en tratamientos masculinos; porque buena parte de nuestros 250.000 tratamientos realizados el pasado año fueron hombres que decidieron mejorar algún aspecto de su cuerpo:

- **Recuperar el cabello o sanearlo**
- **Liberarse de las gafas o lentillas**
- **Mejorar la nariz, orejas, barbilla,...**
- **Eliminar el acné**
- **Rejuvenecer el abdomen**
- **Perder peso y eliminar grasas**
- **Eliminar el vello corporal**
- **Eliminar las varices**
- **Conseguir unos dientes perfectos**

No renuncies a mejorar. Y sobre todo, no renuncies jamás a la profesionalidad: ponte siempre en manos de especialistas y exige los últimos avances tecnológicos. Los que te ofrece la Organización Médico Estética más avanzada de Europa.
Si eres hombre, llámanos.

CORPORACIÓN DERMOESTÉTICA
La organización médico-estética más avanzada de Europa.

Primera consulta gratuita
902 25 25 25
Financiamos tratamientos hasta en 5 años.

CENTROS EN: MADRID · BARCELONA · VALENCIA · SEVILLA · BILBAO · ALICANTE · MÁLAGA · A CORUÑA · OVIEDO · CÁDIZ · MURCIA · VIGO · ZARAGOZA · GRANADA LAS PALMAS · PALMA DE MALLORCA · STA. CRUZ DE TENERIFE · CÓRDOBA · TARRAGONA · BADAJOZ · ALBACETE · LLEIDA · VALLADOLID · ALMERÍA · GIRONA · SANTANDER PAMPLONA · SAN SEBASTIÁN · VITORIA · LEÓN · CASTELLÓN · CÁCERES · BURGOS · JAÉN · HUELVA · CIUDAD REAL · TOLEDO · SALAMANCA · LISBOA · OPORTO

METALISTERÍA
PRECISA
OFICIALES DE
1ª y 3ª
CON EXPERIENCIA EN
ACERO INOXIDABLE
Teléfono: 91 472 64 57

EMPRESA DE TRANSPORTE
necesita
CONDUCTORES
Para reparto en Comunidad
de Madrid con Carnet
de Conducir Tipo C - D.
Los interesados llamar al teléfono
627 22 54 52

LUIS ANGEL ALONSO

PRESIÓN PARA DEL BOSQUE

Portillo y Morientes fueron los protagonistas en el entrenamiento de ayer. Los dos delanteros suplentes se lo ponen más difícil a Del Bosque.

+M ¿Te perdiste su gol al Rayo?
Escúchalo ahora. Llama al: 131001057
Coste del servicio 0.42 e + IVA. Sólo clientes Movistar

EL TEST A PORTILLO

POR ULISES SÁNCHEZ-FLOR

“Morientes y Portillo podría ser la delantera de cualquier otro equipo”

UNO. DIGA LA VERDAD, ¿A USTED LE SORPRENDE LO QUE HACE EN EL CAMPO?
En las últimas horas he oído en algún sitio que tengo mucha suerte. La única suerte que tengo es que juego en el Real Madrid. Pero no creo que sea una casualidad que lleve trece goles. Puede ser sorprendente, pero ahí están. Y detrás de cada gol que he marcado hay mucho trabajo, mucha concentración, mucha ambición... No me gusta que me argumenten mi trabajo como producto de la suerte. Nada de eso.

DOS. ¿ENTONCES ES UN DON CON EL QUE HA NACIDO?
Llámalo virtud. Cada persona intenta desarrollar y potenciar sus virtudes para hacer mejor su trabajo. Yo creo que tengo gol y exploto esa virtud. Ni más ni menos. Y creo que soy una persona sencilla y humilde. Lo único que quiero es seguir progresando por el bien mío y el de mi equipo.

TRES. ¿ANTE EL RAYO DEJARON MAL A RAÚL Y RONALDO?
No creo. Ellos son muy buenos y nosotros estamos ahí para ayudar cuando se nos necesite. Hay que fijarse en lo positivo. Y lo positivo es que Del Bosque echa la cabeza atrás, mira al banquillo y apuesta por meternos a Morientes y a mí. El míster busca soluciones y nosotros se las podemos ofrecer.

CUATRO. SÍ, PERO ES RARO QUE MORIENTES Y PORTILLO TENGAN QUE HACER LOS DEBERES QUE NO SUPIERON HACER LA DOBLE 'R'...
Es que Morientes y Portillo podrían ser la delantera de cualquier equipo de Primera. (RISAS)

CINCO. ¿QUÉ INSINÚA?
Pues que Morientes es un delantero de mucha calidad y tiene sitio en cualquier equipo.

SEIS. ¿Y USTED?
Yo busco lo mismo que ellos. Yo quiero ser un día delantero titular del Real Madrid. Y en eso estoy, trabajando duro para demostrar a todos que tengo un sitio aquí.

SIETE. VAMOS, QUE LE GUSTARÍA JUGAR OTROS CINCO MINUTOS ANTE EL MANCHESTER...
Hombre, a mí me gustaría jugar algo más de cinco minutos ante el Manchester. ¿Cómo no voy a querer jugar más minutos? Llevo toda la temporada diciendo que estoy en fase de aprendizaje, pero eso no quiere decir que tenga que ser un eterno suplente. Ojalá ante el Manchester pueda marcar mi gol número catorce.

OCHO. ¿DE SU CONTRATO NO SE PUEDE NI HABLAR?
Es que no hay nada que hablar. Lo único que espero es seguir en el Real Madrid, que al final de la temporada el club valore mi trabajo y se llegue a un acuerdo beneficioso para todos. No me voy a cansar de decir que mi única prioridad es jugar en el Real Madrid. No me gustaría marcharme de este equipo. No es mi voluntad.

NO LE CUESTA NADA

El Real Madrid quiere repescar a Geremi

El Real Madrid tiene la intención de repescar a Geremi al final de esta temporada. El club blanco recibió recientemente una oferta del Middelsbrough para hacerse, definitivamente, con el tránsfer del camerunés. Pero los dirigentes madridistas la han rechazado al considerar que es baja. Ahora lo que se plantean es volver a reforzar la defensa con el camerunés, que puede jugar en varios puestos. Vendría gratis.

ANTE EL MANCHESTER

McManaman dice que son los favoritos

Steve McManaman no tiene problemas en reconocer que su equipo es el favorito en el partido ante el Manchester. “Para nosotros es un partido muy igualado, pero somos los favoritos en este momento. Es un encuentro complicado, pero el equipo tiene mucha confianza. Somos los favoritos en las casas de apuestas y el Manchester está por detrás de nosotros”. Cree que pueden pasar.

FINAL ANTICIPADA

Hierro destaca la pegada del Manchester

Fernando Hierro aseguró en una entrevista a la página oficial del Real Madrid que el duelo de mañana bien podría considerarse como una “final anticipada”, al tiempo que destacó el gran poderío ofensivo del Manchester United: “Ellos tienen muy buenas bandas, un buen goleador... Los dos tenemos una gran pegada del medio del campo hacia arriba”.

PERTENECE AL JUVENIL C Y AYER CUMPLIÓ SU SUEÑO DE ENTRENARSE A LAS ÓRDENES DE DEL BOSQUE

Guerra, otro Portillo con los mayores

JOSÉ Mª RODRÍGUEZ | MADRID

“No, no te cambies aquí, mejor vete con el primer equipo”. A José Ángel Guerra le sonó un poco a vacile porque el sábado no tuvo un buen día. Un empate a cero con el Carranza no es un resultado satisfactorio. Ayer, el goleador se vistió en el vestuario 'B' y saltó al césped con todos los galácticos. Ahí estaban sus ídolos, Raúl y Zidane, aunque reconoce que lo del francés “es mucho. Hace sencillo lo más difícil”. Ellos y el resto le ayudaron a sentirse cómodo a las órdenes de Del Bosque. “Es alucinante, sabía cómo habíamos quedado el sábado”, confiesa el chaval de diecisiete años recién cumplidos (18 de febrero del 86) nada más acabar el entrenamiento, un poco angustiado por no haber hablado aún con sus padres. “Creo que lo han visto por la tele”. Guerra cumple su tercera temporada lejos de Córdoba. En Madrid vive con un nutrido grupo de canteranos en el colegio SEK. “Lo que más echo de menos es a la familia. A los amigos también, pero aquí tengo otros”, sentencia. En su estadística figuran ya 34 goles en 26 partidos, unos números dignos de Javier Portillo. “Ya me gustaría ser como él”. Pues le bastó un entrenamiento para marcar su primer gol con los mayores. Faltaría más.

LUIS ANGEL ALONSO

Paco Jiménez arropa a Guerra durante el entrenamiento

LOS GALLEGOS SON SEGUNDOS, A 6 PUNTOS

Riazor premia al Deportivo... y al Real Madrid

Nihat adelantó a la Real Kovacevic falló un penalti que pudo ser decisivo Capdevila firmó el empate y Fran selló la remontada

+M Golazo de Fran
Recíbe la foto por e-mail en tu PC marcando en tu teléfono móvil: 131001007
Coste del servicio 0.62 e + IVA. Sólo clientes Movistar

MERO BARRAL

Fran celebró con euforia su tanto, que significaba la victoria del Deportivo

CRONICA

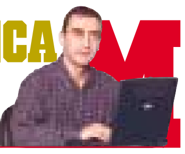

J. IGNACIO GALLARDO

DEPORTIVO 2 · 1 R. SOCIEDAD

	DEPORTIVO		M		R. SOCIEDAD		M
1	**Molina**	Una garantía	2	25	**Westerveld**	Se 'comió' dos	0
2	**M. Pablo**	Volvió a ser titular	2	14	**Rekarte**	Bien	1
4	**Naybet**	Contundente	2	5	**Gurrutxaga**	Arriba y abajo	2
14	**Andrade**	(38) Desbordado	0	2	**Kvarme**	En su línea	1
3	**Romero**	Regular	1	3	**Aranzabal**	Suficiente	1
16	**Sergio**	Trabajo sucio	1	4	**Xabi Alonso**	De más a menos	2
6	**Mauro Silva**	No a su nivel	1	11	**Aranburu**	(88) Desgaste	1
12	**Scaloni**	Bastante flojo	0	24	**Karpin**	(88) Notable	3
10	**Fran**	Decisivo	3	0	**Barkero**	(88) Se dejó ver	1
9	**Tristán**	(45) Lo intentó	1	15	**Nihat**	Gran futbolista	3
7	**Makaay**	(59) Deslucido	0	9	**Kovacevic**	No tuvo su día	0

LOS CAMBIOS/BANQUILLO

15	**Capdevila**	(38) Un golazo	3	16	**Mikel Alonso**	(88) Sin tiempo	-
16	**Valerón**	(45) Puso orden	2	19	**Khokhlov**	(88) Sin tiempo	-
19	**Luque**	(59) Sin suerte	1	17	**Gabilondo**	(88) Sin tiempo	-
25	Juanmi			1	Alberto		
18	Víctor			23	Boris		
11	Amavisca			8	Tayfun		
17	Djorovic			21	De Paula		

LOS GOLES

0-1 **Nihat** (15) se planta solo ante Molina, le regatea en la frontal y empuja a la red.
1-1 **Capdevila** (44) marca de fuerte disparo que sorprende a Westerveld.
2-1 **Fran** (83) remata, el balón golpea en Gurrutxaga y despista al portero de la Real.

INCIDENCIAS

Kovacevic falló un penalti en la primera mitad.

EL ARBITRO

LOPEZ NIETO (0) Mostró tarjetas amarillas a Fran (26'), Manuel Pablo (46), Gurrutxaga (54'),

RIAZOR (25.000)

WÜRTH

Lo de ayer era una especie de 'elecciones primarias' en las que había que elegir un aspirante para medirse al candidato más fuerte. Depor y Real debatieron con buenos argumentos y la duda electoral se mantuvo hasta el final. La aparición de Fran, 'encabezando la lista deportivista', decantó la balanza. Su gol puede resultar decisivo para el devenir de esta temporada. La Real se vio bruscamente frenada y, al tiempo que se ve superada en la tabla por el Depor, el Real Madrid reafirma su liderato, sacando ahora seis puntos al segundo.

El partido se puede resumir en una sucesión de nombres propios, que fueron relevándose en el ejercicio del protagonismo. De esta forma, el primer nombre en 'subir al escenario' fue el de Nihat.

El turco es un tormento para la defensa. Picotea cada jugada de forma incansable, hasta que los zagueros acaban perdiendo los nervios... o el balón. Nihat insiste, insiste e insiste hasta que logra premio: Fue al cuarto de hora. Aprovechó un despiste de Andrade, regateó a Molina y marcó. Se lo había ganado.

Tristán recogió entonces el testigo. El sevillano buscó la igualada con fe, pero no logró sorprender a Westerveld. Entonces, Capdevila asumió el reto. Acababa de salir sustituyendo al lesionado Andrade y no desaprovechó la inexistente falta que López Nieto señaló al borde del área. Su zapatazo, (a 106 km/h, según Canal +) hizo un agujero a los guantes de Westerveld y se incrustó en el marcador llevando unas tablas que se tambalearon apenas dos minutos después. López Nieto señaló un inexistente penalti que encaró Kovacevic. En sus botas estaba la opción de acercarse un poco más al Madrid. Pero su balón lo repelió el larguero (¿Quién sabe si la Liga no se decidió en ese preciso instante?) dejando el partido totalmente abierto para la segunda mitad.

En la reanudación, Tristán dejó su puesto a Valerón de inicio y Makaay (con problemas) fue sustituido por Luque al cuarto de hora. El Depor, que definitivamente había recuperado el control del choque tras muchos minutos de mando donostiarra, y el evidente 'apagón' de los realistas, se lanzó a por los tres puntos. Luque lo tuvo en su cabeza, pero remató al poste, después, Fran no supo conectar con la diestra, a Valerón se le fue su intento demasiado alto... Así, hasta que a falta de siete minutos surgió el que acabaría siendo protagonista indiscutible del encuentro. Fran, que con un disparo con el alma (envenenado tras tocar en Gurrutxaga) aupó al Depor al segundo lugar de la tabla. Y el próximo fin de semana: Real Sociedad-Real Madrid.

LA POLÉMICA

IMÁGENES DE CANAL PLUS

No hay penalti de Scaloni sobre Gurrutxaga

López Nieto se equivocó al estimar como penalti un forcejeo entre Scaloni y el central Gurrutxaga. El jugador de la Real se deja caer al sentir el contacto del argentino del Depor. El árbitro andaluz no lo dudó y pitó penalti ante la desesperación de los jugadores del equipo coruñés. Kovacevic lo lanzó al larguero y el error del yugoslavo hizo que la Real no se fuese al descanso con un triunfo. Por otro lado, López Nieto también se equivocó en la falta que dio origen al gol del Deportivo ya que Aranzabal no toca a Scaloni, que se resbala solo al pisar el balón.

IRURETA

"En el penalti nos ayudó la virgen de Pastoriza"

J. GUILLÍN | A CORUÑA

Irureta se mostró satisfecho por el triunfo y alabó el gran partido de la Real. "Era muy importante ganar para meternos en la segunda plaza y el partido correspondió a la expectativa despertada. La Real ha sido uno de los mejores equipos que pasó por Riazor y nos creó muchos problemas. En el penalti, la virgen de Pastoriza nos ayudó un poco. En la segunda parte fuimos a más con Valerón y después llegó ese gol de maestría de Fran".

DENOUEIX

"Perder en Riazor entra dentro de la lógica"

L. DE LA CRUZ | A CORUÑA

El técnico de la Real reconoció la dureza del calendario de la Real este mes: "Estamos en un momento difícil, sabíamos que abril iba a ser un mes complicado por los partidos que tenemos y empezamos perdiendo con el Deportivo. De todas formas, entraba dentro de la lógica, hay que continuar hacia adelante y no fallar en los partidos que nos quedan en casa". Denoueix se mostró contento del inicio de partido de sus jugadores. "Empezamos muy bien el partido, controlando el ritmo y consiguiendo adelantarnos", señaló.

TRAS CUATRO MESES SIENDO COLISTA

Un gran Recre se quita de encima el farolillo rojo

Jugó unos primeros 20 minutos de lujo Luego supo sufrir cuando el Valladolid apretó

CÉSAR MINGUELA

Raúl Molina celebra el gol con el que el Recreativo se llevó los tres puntos de Zorrilla

CRONICA

JOSÉ LUIS CALDERÓN

El Recre se sacudió el farolillo rojo cuatro meses después. Y lo hizo merecidamente. El conjunto de Alcaraz firmó un gran partido en Zorrilla. Se lanzó a por el encuentro desde el principio desplegando un gran fútbol y cuando lo desequilibró a su favor, supo sufrir. Y mucho porque el Valladolid 'vivió' todo el segundo tiempo en el área andaluza. Apretaron los chicos de Moré con más corazón que cabeza, pero su rival echó el cerrojo y acabó el partido sin un rasguño.

El Recre fue un ciclón en el arranque de partido. Una máquina perfectamente engrasada que arrolló a un Valladolid aturdido por la 'paliza' que estaba recibiendo. El conjunto de Moré era un pelele en manos de un rival que se marcó veinte minutos para enmarcar. Un lujo.

El Recre salió desatado, en plan 'galáctico'. Hasta tal punto que le pudo meter cuatro al Valladolid en los primeros trece minutos. Y no exagero ni un poquito. Cada contragolpe del Recre terminaba en una ocasión clara de gol. Viqueira (pedazo de futbolista) cogió las riendas del partido y empezó a repartir juego. Hasta que encontró a Raúl Molina, que no perdonó en el mano a mano con Bizarri y puso el 0-1 en el 21'.

A partir de ahí el Recre interpretó otro papel: El de sufridor. Y también lo hizo de maravilla. Contuvo los arreones descerebrados del Valladolid, que no dio con la fórmula para hacer daño a un Recre que afronta crecido la recta final de Liga.

VALLADOLID 0·1 RECREATIVO

	VALLADOLID		M
1	**Bizzarri**	Bien	2
8	**T. Gómez**	Poca cosa	1
2	**Peña**	Sufrió mucho	0
17	**Mustafá**	Inseguro	0
24	**O. Sánchez** (65')	Flojo	0
16	**Jesús** (46')	Peleó	1
12	**Colsa** (65')	No fue él	0
22	**Sales**	Llevó peligro	2
23	**Olivera**	Lo intentó	1
11	**Óscar**	Nada	0
7	**Ciric**	Poco inspirado	0

	RECREATIVO		M
1	**Luque**	Seguro	2
2	**Espínola**	Contundente	1
4	**Iker Begoña**	Bien por alto	2
14	**Loren**	En su sitio	2
12	**Pernía**	Sufrió con Sales	1
19	**Camacho**	Gran trabajo	2
15	**Viqueira** (89')	Mucha clase	2
22	**J. García**	Detalles	1
10	**Benítez**	Vertical	1
21	**Xisco** (60')	Llevó peligro	1
11	**Raúl Molina** (87')	Goleador	2

LOS CAMBIOS/BANQUILLO

	VALLADOLID		M
9	**Aganzo**	(46') Rondó el gol	1
21	**Caminero**	(65') Revulsivo	1
14	**Chema**	(65') Trabajó	1
13	Julio Iglesias (p.s.)		
26	Jonathan		
4	Gaspar		
19	Javi Jiménez		

	RECREATIVO		M
24	**Q. Romero**	(60') Dio frescura	1
3	**Arpón**	(87') Sin tiempo	-
17	**José Mari**	(89') Sin tiempo	-
25	Almunia (p.s.)		
16	Bermejo		
8	Cubillo		
20	Álex		

LOS GOLES

0-1 **Raúl Molina** (21') Controla dentro del área un sensacional pase de Viqueira y finaliza con calidad cruzando el balón ante la salida a la desesperada de Bizzarri.

INCIDENCIAS

Unos treinta seguidores del Recre se dieron cita en el estadio de Zorrilla.

EL ARBITRO

MUÑIZ FERNÁNDEZ (2) Amarilla a Peña (19'), Espínola (24') y Loren (60').

ZORRILLA (14.000)

WÜRTH

LA NOTICIA

CÉSAR MINGUELA

Xisco estará cerca de dos meses de baja

La noticia negativa para el Recre estuvo protagonizada por Xisco. El delantero estará cerca de dos meses de baja tras lesionarse en el segundo tiempo. Xisco sufre una fractura del quinto metatarsiano del pie izquierdo y podría perderse lo que resta de temporada.

MORÉ

"Yo he sido el culpable de la derrota; fallé con el sistema"

El técnico del Valladolid, Pepe Moré, habló claro tras la derrota sufrida por el conjunto pucelano: "Todo ha salido mal. Hemos estado muy nerviosos y no fuimos capaces de remontar porque no hemos creado peligro alguno. De todas formas, yo he sido el culpable de la derrota porque me he equivocado con el cambio de sistema. Esta derrota nos ha hecho mucho daño". **J. M. O.**

ALCARAZ

"Nunca vi peligrar la victoria porque defendimos con orden"

Lucas Alcaraz manifestó que "era un encuentro muy importante y los tres puntos logrados nos dan la oportunidad de acercarnos a una serie de equipos que hace poco parecían inalcanzables. Hemos tenido media docena de oportunidades para haber dejado sentenciado el encuentro, aunque nunca he visto peligrar nuestra victoria porque nos hemos defendido con orden". **J. M. O.**

un teléfono
para cualquier
emergencia.
www.madrid112.org

112

Accidentes, urgencias médicas, robos, incendios…
Todas las emergencias en una sola llamada, gratuita. Desde casa o desde el móvil.
En toda la Comunidad de Madrid. Y todo en un solo teléfono.

Comunidad de Madrid

todos en uno uno dos.

112 Madrid

Nuevo Corsa Edition

con un equipamiento y un ahorro muy exclusivos

En Abril tienes un Corsa
con un descuento de hasta **2.400€**

La Nueva Gama Opel EDITION te ofrece en Agila, Corsa, Astra y Zafira un equipamiento muy exclusivo y un ahorro de hasta 2.400€.

Ven ya a tu Concesionario Opel.

Opel. Nuevas ideas. Mejores coches.

Promoción válida en Península y Baleares para vehículos en stock hasta el 30 de abril. Descuento calculado para la gama Corsa Diesel.
Gama Corsa: consumo (l/100 km) mixto desde 4,7 hasta 7,7. Emisión de CO_2 (gr/km) desde 118 hasta 185.

A LAS PUERTAS DE LA JUVE NO MEJORA LOS NÚMEROS DE VAN GAAL

El ‘efecto Antic’ se desvanece

MIGUEL RUIZ

Antic ha cumplido hace unos días dos meses como técnico del Barça. El equipo reaccionó con su llegada e hizo que el público volviera a ilusionarse. Sin embargo, el serbio no ha mejorado los números de Van Gaal.

LUIS F. ROJO | BARCELONA

La derrota en Villarreal ha vuelto a encender a luz de alarma en el Barcelona. Después de dos meses en los que la ilusión había regresado a Can Barça, el equipo ha vuelto a las andadas y se encuentran en la misma situación que cuando Van Gaal dejó el Barcelona. Es cierto que no existe la crispación de entonces, pero los números son prácticamente los mismos. Peores si se mira hacia arriba y mejores si el descenso es la referencia. Y esto se produce en puertas de un partido trascendental como es el de la Juve en Delle Alpi donde el Barcelona se lo juega todo a una carta.

La llegada de Antic fue un auténtico revulsivo para el equipo. Ganó tres de sus primeros cuatro partidos. Empujó al equipo hacia arriba en Liga y consolidó su posición en Europa con un triunfo indiscutible frente al Inter. Pero con el paso de los partidos comenzaron a llegar las decepciones. Fue a cuentagotas. Primero un empate en Pamplona, luego otro en el Camp Nou hasta que el sábado se produjo la primera derrota con Antic en el banquillo. Todos se las prometían muy felices con el calendario azulgrana. Les tocaban cinco rivales asequibles, pero sólo se han conseguido seis de los quince puntos posibles.

La situación es que el líder está más lejos ahora que con Van Gaal. Lo mismo se puede decir de la Champions que está un punto más lejos, algo que se produce a pesar del pésimo momento del Valencia que apenas ha puntuado en los últimos seis partidos. Y si comparamos los encuentros frente a los mismos rivales vemos que con Van Gaal se puntuó más. El consuelo es que el descenso sí está más lejos. Triste consuelo para un club que siempre sale a por el título.

Sin embargo, estos números vienen a confirmar que los errores no están en el banquillo ya que Antic y Van Gaal han tenido un rendimiento muy similar con circunstancias muy diferentes. Las miradas están centradas en los jugadores, pero sobre todo en los que confeccionaron esta plantilla y que son los grandes responsables: Rexach por recomendar a la mayoría de jugadores, Parera por pagarlos a precio de oro y Gaspart por permitírselo a ambos.

Riquelme apunta al banquillo en Turín

Radomir Antic podría sentar a Riquelme el próximo miércoles en Turín. El serbio busca un equipo más defensivo para enfrentarse a la Juve. Otra de las dudas es la presencia de Frank de Boer. El holandés ha pospuesto para hoy las pruebas médicas que deben indicar si está en condiciones de viajar a Turín o no. Ayer tampoco se entrenó Kluivert por unas pequeñas molestias, pero podrá jugar frente a la Juve.

LAS CLAVES TRAYECTORIA SIMILAR

La Champions y el líder, más lejos; la UEFA, más cerca

Van Gaal dejó al equipo a 10 puntos de la Champions y a 20 del líder. En estos momentos el primero ya le saca 24 a los azulgrana y entrar en Champions está a once puntos. En la UEFA han sí mejorado un poco. Ahora están dos puntos más cerca.

El Real Madrid y el descenso se han alejado

El Real Madrid sigue siendo la gran referencia del Barcelona. Desde que se fue Van Gaal, el conjunto blanco ha aumentado la diferencia en nueve puntos más. Entonces se encontraba a 15 puntos del Barça y ahora está 24. Eso sí el descenso está más lejos. Antes a 3 ahora a 6.

Van Gaal sacó un punto más con los mismos rivales

El Barcelona se ha enfrentado a ocho equipos con Van Gaal y Antic en el banquillo: Athletic, Espanyol, Betis, Osasuna, Valladolid, Alavés, Racing y Villarreal. En esos ocho partidos, el Barcelona consiguió 14 puntos con Van Gaal, mientras que con Antic sólo sacó 13.

Y NEDVED ES DUDA

Confirmada la baja de Trezeguet

David Trezeguet no jugará pasado mañana miércoles frente al Barcelona por una lesión en el hombro, que se produjo en el derbi frente al Torino y que le obligó a retirarse pasada la media hora de juego. El delantero galo estará de baja ocho días. Por su parte, Pavel Nedved sigue siendo duda después la fuerte entrada que recibió en el encuentro del sábado en Delle Alpi.

COSTAS HABLA DE DOS MANOS NEGRAS Y DE LLEVARSE EL EQUIPO A FRANCIA

Psicosis en Can Barça por los árbitros

MARC MUNDET | BARCELONA

El Barcelona ha entrado en una fase de psicosis total por los arbitrajes después de que la pasada semana recurriera a la justicia ordinaria y se comenzara a hablar de una mano negra. Si alguien pensaba en represalias, los cuatro penaltis que le han señalado a los dos primeros equipos azulgrana en este fin de semana dan pie a pensar en ellas. La gota que colmó el vaso fue la labor de Peña Molina en el Mini Estadi señalando dos penaltis en contra del Barça B y no pitándole uno a favor en el derbi contra el Espanyol B. Costas no se pudo contener.

El técnico del B señaló que “no sé si como dice Gerard hay una mano negra o hay dos, pero igual nos tendremos que ir a jugar a Francia”. El técnico apuntó también que “ha sido un robo descarado, un escándalo. Es increíble lo que nos están haciendo. No aguanto más. Ya nos han robado siete puntos descaradamente”. El entrenador del filial añadió que “en Novelda o en Orihuela no tienen cojones de pitar así. Lo de hoy ha sido una persecución”.

JAVIER CAMPILLA

Costas, protestando al árbitro del partido

902 999 526
CATWHORD

ACTUALIDAD DEL BARÇA

Está previsto que la Federación fije hoy el estadio del Barça-Depor M **Gaspart está hoy en la FEF y el miércoles, en Turín** M La plantilla se entrenó con los balones de la Juve M **Gerard dice que Van Gaal fue “injusto” con él** M Saviola se centra en Champions y olvida Villarreal M **Martínez-Rovira culpa al “Elefant Blau” de la situación del club por no dejar entrar a Gaspart en el consenso**

EL CAMPEÓN SE OLVIDA DE REVALIDAR TITULO Y MIRA A EUROPA

Liga no, League sí

La derrota ante el Betis ha marcado un punto de inflexión en el Valencia. Nadie se atreve ya a afirmar públicamente que aún hay opciones de ganar la Liga, porque nadie se lo cree. En lo que sí confían directivos, cuerpo técnico y plantilla es en la Liga de Campeones. El miércoles se juega en Milán.

FERNANDO ALVAREZ | VALENCIA

La derrota del Valencia en el Ruiz de Lopera ha puesto fin a una especie 'campaña publicitaria' que, bajo el lema "la Liga es posible", comenzaron los jugadores aprovechando el parón de hace una semana. Con treinta puntos en juego y trece de desventaja sobre el Real Madrid nadie parece muy convencido de seguir, al menos manifestando públicamente, que aún hay opciones de revalidar el título.

Esta despedida empezó a fraguarse en Mestalla hace un mes, concretamente el 2 de marzo, tras el empate a uno ante el Celta. Ese encuentro fue el primero de una nefasta racha en Liga a la que no se le ve fin. Cinco partidos consecutivos con dos empates y tres derrotas. Dos goles a favor y seis en contra. Dos puntos de quince posibles. En resumen, los trece que hay de diferencia con respecto al Real Madrid, que no falla ni perdiendo 0-1 en el minuto 84.

JOSÉ ANTONIO SANZ

Pablo Aimar realiza estiramientos antes de finalizar la sesión de entrenamiento de ayer

Mirando hacia atrás

El campeón ha dejado de mirar hacia adelante para empezar a preocuparse por lo que le viene por detrás dentro de la competición doméstica. Su cuarto puesto ya no parece ni siquiera asegurar la clasificación para la próxima Liga de Campeones ya que el Celta acecha a sólo dos puntos.

Pero ni siquiera del aliento del equipo de Lotina en el cogote preocupa en este momento a Benítez. La 'Champions League' es lo único que le queda al Valencia y el partido del miércoles ante el Inter centra toda la atención del técnico madrileño.

El propio Rafa Benítez confía en alargar al máximo las opciones del equipo en Liga de Campeones para mantener a los jugadores 'enchufados' en las dos competiciones. El Valencia espera vengar este año la eliminación de la Copa de la UEFA a manos del Inter la temporada pasada así como hacer más grande su leyenda en Europa. En tres participaciones en el formato Liga de Campeones, el club de Mestalla ha alcanzado dos finales y se encuentra en cuartos en esta ocasión. Además, en la plantilla del Valencia sólo hay un jugador que haya ganado una Copa de Europa -Cañizares- y se trata de una competición que atrae mucho más que la Liga, conquistada hace menos de un año.

Igual que Benítez, tras ganar la Liga el año pasado, consideró decisivo que el equipo sólo se jugara una competición, puede beneficiar al equipo concentrarse sólo en la lucha por un título.

EL ACTA PUEDE AGRAVAR LAS SANCIONES

Presentará alegaciones por las rojas de Ayala y Baraja

R. ESCRIHUELA | VALENCIA

El Valencia presentará alegaciones ante Competición por las dos tarjetas rojas que Pérez Lasa mostró a Ayala y Baraja durante el partido ante el Betis. La redacción del acta puede agravar las sanciones de un partido que, por lógica, deben recaer sobre los infractores. Sobre Ayala, el árbitro redactó que fue expulsado por "golpear con el brazo en la cabeza de un contrario de forma intencionada". En el caso de Baraja asegura que ve la roja por decirle "qué malo eres" y que antes de abandonar el césped volvió a dirigirse a él diciendo: "por eso me expulsas, por decirte la verdad".

> "El árbitro parecía 'Billy el rápido' sacando tarjetas"
>
> **Jaime Molina**
> Vicepresidente del Valencia

MONTELLA Y BATISTUTA ESTRELLARON SENDOS REMATES EN LOS POSTES EN UNA SEGUNDA PARTE DE CINE

Del 0-0 en el descanso a un 3-3 apasionante al final

INTER	**3**
ROMA	**3**

INTER: Toldo; Javier Zanetti, Córdoba, Cannavaro, Coco; Cristiano Zanetti, Di Biagio, Emre (Morfeo 81'), Sergio Conceiçao; Recoba (Batistuta 85') y Vieri.

ROMA: Pelizzoli; Panucci, Samuel, Aldair, Candela; Emerson, Dacourt, Lima; Totti (Tommasi 91'); Cassano (Marazzina 78') y Delvecchio (Montella 60').

ARBITRO: Collina. Mostró amarilla a Totti (87').

GOLES: 0-1 (46'). Cassano; 1-1 (53'). Vieri; 2-1 (59'). Recoba; 3-1 (77'). Emre; 3-2 (83'). Di Biagio, en propia meta; 3-3 (84'). Montella.

DIEGO PICÓ | MILÁN

Inter y Roma ofrecieron un partidazo que se redujo a lo que sucedió en la segunda mitad. Cuarenta y cinco minutos explosivos, de fútbol ofensivo y vertical que convirtieron un 0-0 al descanso en un 3-3 final, que muy bien se pudo alterar en los instantes postreros. Ya con el 3-3 en el marcador y después de una remontada épica romanista desde el 3-1, Vincenzo Montella estrelló un balón en el poste que hubiese sido el 3-4. Era el minuto 86 de partido. Dos más tarde, Gabriel Batistuta, que acababa de entrar en el césped para jugar escasos minutos ante su ex equipo, también remataba al poste. Hubiese sido el 4-3.

Inter y Roma mostraron excesivo respeto mutuo en los primeros cuarenta y cinco minutos. Los guardametas Toldo y Pelizzoli fueron meros espectadores. El equipo de Cúper pensaba ya en el choque europeo del miércoles y apenas Recoba se estiró en un par de ocasiones para llevar la inquietud a la ordenada defensa romanista. Un espejismo comparado con lo que esperaba a los aficionados en la segunda mitad. Un punto para el Inter que le aleja del líder.

ESTA VEZ NO SE LA QUITARON

Santiago Cañizares volvió a tener problemas con sus pertenencias en el estadio Ruiz de Lopera. En esta ocasión, al igual que la temporada pasada, volvieron a robarle la toalla roja que el guardameta siempre utiliza en los partidos, aunque esta vez los amigos de los ajeno no se salieron con la suya, porque un guardia de seguridad la recuperó y se la devolvió al portero.

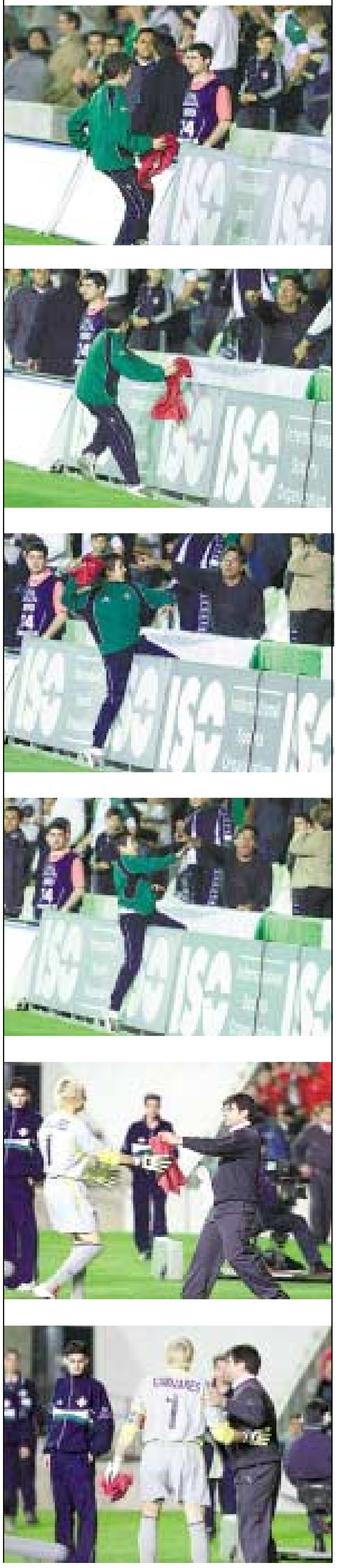
JAVIER HURTADO

EL ATLÉTICO DISPUSO DE DOS CLARAS OCASIONES, PERO FALLÓ

Ezquerro sí supo encontrar el gol

El gesto de Torres lo dice todo. Faltó una vez más acierto.

CRÓNICA

DAVID ESPINAR

Athletic y Atlético salieron a por el partido aunque, en ambos casos, las carencias se impusieron a las virtudes. Apretados por las aspiraciones clasificatorias, los dos equipos intentaron ser fieles a sus respectivos estilos y, gracias a ello, protagonizaron un encuentro de un ritmo alto, cuando las previas prevenían del riesgo de aletargamiento por el fútbol a presenciar. Sobre todo, en su primera mitad, el enfrentamiento fue intenso y, aunque tras el descanso, el nivel ensombreció el resumen del partido, la emoción sirvió para disfrutar de los noventa minutos.

Heynckes sacrificó a un central para colocar a Gurpegui en el once, con la misión inicial de responder sobre el césped a su injusta suspensión y de atar al peligroso Jorge. La superioridad en la medular era la opción lógica ante un equipo de un delantero y numerosas incorporaciones en el contragolpe. El alemán, pendiente del rival, quizás no ve que su equipo no crea un juego de ataque de cierta consistencia, porque sus pivotes están dedicados a otros menesteres: Gurpegui a la marca, Alkiza al equilibrio y Tiko a realizar una acción acertada cada doscientos errores. Todo fue sustituirle por Yeste y darse el primer pase con intención, a la espalda de la zaga visitante: gol.

Por mucho que merezca justicia Gurpegui, al actual Athletic no le resulta rentable cambiar al navarro por Etxeberria, actual máximo goleador de los bilbaínos y verdadera inspiración para ellos. Luis Aragonés vio la luz con la baja del de Elgoibar, ya que le resultó más fácil fijar el marcaje a un aislado Urzaiz y esperar a que Ezquerro y Arriaga fallaran en sus aproximaciones, a poco que se acercaban al área. A su vez, el Atlético pudo notar que, con el tiempo, su juego de contragolpe ganaba credibilidad y, con ello, más comodidad. Solamente un error defensivo y la grandísima actuación de Aranzubía en los mano a mano contra los delanteros del Atlético condenaron al conjunto visitante. Casi todos los deberes los hizo bien el once de Luis Aragonés, pero en un duelo alocado cualquier descuido puede resultar letal. Eso fue lo que le sucedió al Atlético de Madrid y lo que le pudo pasar al Athletic, pero la fortuna sonrió a los locales.

No mereció perder el Atlético ni ganar el Athletic, pero, como siempre en esto del fútbol, mientras los ganadores celebran su victoria, los perdedores buscan explicaciones a su derrota. Este sino, en la presente temporada, ha sido compartido por los dos conjuntos que en el día de ayer jugaron en San Mamés y siempre les quedará el consuelo de saber que antes ya pasaron por esa experiencia.

ATHLETIC 1·0 ATLÉTICO

ATHLETIC			M
13	Aranzubia	Decisivo	3
11	Javi Gonzalez	Cumplió	1
14	Prieto	Centrado	2
4	Karanka	Lento	1
19	Del Horno	Atrevido	2
29	Arriaga	(89)Sin suerte	1
23	Tiko	(81)Perdido	0
28	Gurpegui	(61) Liberado	1
18	Alkiza	Necesario	2
9	Ezquerro	El gol	1
20	Urzaiz	Anclado	0

ATLÉTICO			M
1	Esteban	Nervioso	2
25	Contra	Frenado	1
22	Coloccini	Solido	2
4	Hibic	Providencial	2
12	Sergi	Pudo marcar	1
23	José Mari	(57) Activo	2
7	Movilla	De más a menos	1
18	Emerson	Categoría	3
20	L. García	(69) Luchó	1
24	Jorge	(74) Inspiración	2
9	Torres	Desaparecido	0

LOS CAMBIOS/BANQUILLO

22	Ocio	(61) Correcto	1
10	Yeste	(81) Revulsivo	2
21	Murillo	(89) Sin tiempo	-
3	Larrazabal		
15	Felipe		
8	Guerrero		
1	La Fuente (p.s.)		

19	Javi Moreno	(57) Discreto	0
15	Aguilera	(69) Lo intentó	1
11	Stankovic	(74) No aportó	1
3	Otero		
6	Santi		
2	Nagore		
26	Juanma (p.s.)		

LOS GOLES

1-0 Ezquerro (83) bate a Esteban tras recibir en pase en profundidad de Yeste

EL ARBITRO

RAMÍREZ DOMINGUEZ (1) Tarjeta amarilla a Karanka (17'), Jorge (32´), Luis Prieto (38´), Gurpegui (60'), Contra (66') y (90').

WÜRTH

SAN MAMÉS (36.000)

HEYNCKES

"Hemos hecho un partido serio, a estas alturas es difícil ganar y jugar bien"

JON LORENZO | BILBAO

Jupp Heynckes destacó el derroche de su equipo. "Sabíamos que iba a ser un partido muy complicado por la entidad del rival. No obstante, hemos hecho un encuentro serio, no vistoso en cuanto a juego, pero a estas alturas es difícil ganar y jugar bien. Lo que quiero destacar es la actitud de todos porque han hecho un derroche físico tremendo. Este partido sólo se podía ganar con calma y con orden. Hemos dejado un partido más la puerta a cero contra un equipo que ha fichado jugadores de calidad. El Athletic en los últimos años ha fichado cero y se nos exige el mismo nivel".

En cuanto a Gurpegui, el entrenador aseguró que "no ha sido fácil ponerle desde el inicio por su inactividad y por el calvario por el que ha pasado, pero desde el viernes tenía claro que el chico iba a jugar y ha estado muy bien".

NO JUGABA DESDE EL 8 DE FEBRERO ANTE EL BARÇA

Gurpegui volvió a jugar... y lo hizo como titular

RAFA BEATO | BILBAO

El pasado 8 de febrero Carlos Gurpegui jugaba sus últimos minutos, en el Camp Nou, antes de ser 'condenado'. Ayer, casi tres meses después, regresó a jugar un partido en el que, apenas silbado su inicio, San Mamés se le rindió. El locutor anduvo tardío para presentar las formaciones y ya había empezado el choque cuando se anunció su presencia, lo que provocó una ovación más cariñosa que estruendosa.

Gurpegui, como no podía ser de otra manera, acusó la inactividad, pero mostró sus virtudes de siempre, o sea, entrega, derroche físico, garra y sacrificio en pos del equipo. No se animó mucho a ir al ataque, pero si dispuso de la oportunidad de volear un balón rechazado, pero lo hizo rematadamente mal, lo que no impidió que la Catedral le ovacionase de nuevo.

En cualquier caso, la vuelta de Gurpegui es una buena noticia para el Athletic, ya que se trata de un revulsivo de cara a esta recta final. De momento, Heynckes le puso de titular ante el Atlético.

LUIS ARAGONÉS

"Es imposible ganar si no marcas, no es cuestión de una mala racha"

A. R. B. | BILBAO

Luis Aragonés vio a un Atlético superior, pero se quejó de la falta de acierto del equipo como el culpable de la derrota. "Cuando uno pierde poco se puede decir. Hemos sido mucho mejores y hemos tenido más ocasiones, pero el del gol es un error prácticamente imposible. No sé cómo estará el fuera de juego, pero en todo caso es un error de cierre. Tuvimos cuatro o cinco oportunidades claras, pero sin hacer gol es imposible ganar y llevamos tres partidos parecidos. Si no tenemos tranquilidad para hacer las ocasiones terminamos perdiendo los partidos. Se puede decir que llegamos más y que tocamos más, pero no lo conseguimos".

El técnico no cree que sea cuestión de rachas. "No es cuestión de una mala racha porque si haces ocasiones debes marcarlas. Al final volvimos a fallar".

Alberto R. Barbero

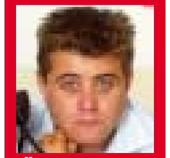

Ángel Pérez

Enviados especiales a
BILBAO

LA LUPA

QUIQUE SANCHEZ FLORES

Adaptando el juego

Lo de jugar contraatacando dejó de ser la primera página del manual del Atlético. Y dejó de serlo porque no existen los adversarios tan ingenuos como para que aparezca de continuo ese tipo de jugada veloz que sorprenda. ¿Entonces, a qué juega el Atlético? Juega adaptándose que no es poco. Con tiempo para pensar intenta la pausa a través de Jorge, que la convierte en fútbol porque conoce el secreto de la pelota. Si encuentra espacio, sale rápido porque atiende a su propia naturaleza. De las dos, ejecuta mejor la segunda.

Un talento reversible

Resulta muy difícil dejar pasar un partido sin perseguir a Fernando Torres. El jugador es admirable porque a su alrededor construye un juego inteligente más allá de que la pelota lo alcance. Por ejemplo, es reversible porque juega igual de fácil tanto de frente como de espalda a la portería. Si viene a recibir cubre la pelota y descarga. Si se desmarca, cruza una diagonal para doblar al defensor en un lado. Aún le queda otra, la capacidad para desaparecer cuando la contra llega por el centro. Arrastrar y crear espacio, una situación que sale de manejar con criterio los fundamentos.

Cabecear el partido

El Athletic funciona con un mayor criterio desde que reincorporó a futbolistas del tallaje de Tiko, Alkiza o Ezquerro. Sí, porque la fiebre esta puesta desde la juventud de Ocio, Del Horno o Gurpegui, pero para ordenar todo ese ímpetu es necesario controlar la pelota. Al margen, pero como pieza vital para finalizar, juega Urzaiz, un futbolista que disputa demasiados balones divididos fuera del área de definición. Eso, que en principio no cuenta para casi ninguna estadística, incide en el desgaste del jugador que termina cabeceando los partidos cuando tiene calidad para participar por abajo.

Otros detalles

Un par de apuntes. José Mari está mejor físicamente que en lo futbolístico. Quizá porque se atora cuando recibe la pelota, un problema que surge por la falta de freno. Cuando domine el físico -cuando lo saque de la carrera frenética- encontrará más soluciones. La otra de los laterales -Contra y Sergi- que ejercen un tiempo de incorporación muy preciso. Con eso, ayudan al proceso de elaboración y aumentan la capacidad de sorpresa.

Te echamos una mano de obra gratis y un descuento del 10% en pastillas de freno y kits de cadena.
Todo con garantía de una año. Oferta válida para todos los modelos HONDA.
Únicamente en los Concesionarios Oficiales HONDA de la provincia de Madrid, Toledo y Guadalajara adheridos a esta campaña:
Motorcity: 91 562 72 69 / Cauca: 91 447 45 12 / Barral Moto: 91 669 67 38 / Soal Motos: 91 505 19 96 / Difrenos: 91 408 36 50 / H. Alcarria: 94 922 07 85 / Motoledo: 92 523 25 23

	CBR 900 RR	CBR 600 F	CB 500
KIT CADENA	desde 160,53 euros.	desde 140,10 euros.	desde 138,92 euros.
PASTILLAS DE FRENO	desde 40,72 euros.	desde 40,72 euros.	desde 30,54 euros.

Promoción válida desde el 01-Febrero-2003 al 30-Abril-2003.
HONDA

CONTRA CRÓNICA

ALBERTO R.
BARBERO

Hotel, dulce hotel

El Atlético no ha dejado de concentrarse en el bilbaíno hotel Carlton una sola temporada. La diferencia es que las dos últimas lo hizo para rendir visita... al Eibar. Los veteranos del 'infierno' esbozaron una sonrisa melancólica cuando los monovolúmenes en los que se desplazaban tomaron ayer el camino de San Mamés. ¡Hora era! Al que por cierto no hizo pizca de gracia la huelga de transporte fue al 'espontáneo' que acompaña por Bilbao los autocares de equipos visitantes... corriendo por delante de ellos. Hay gente pa' to'.

'Gurpegi, zurekin gaude'

'Gurpegui, estamos contigo'. No seré yo quien reste importancia al fútbol (que, entre otras cosas, me da de comer) y supongo que en Bilbao me 'correrán a gorrazos', pero qué quieren que les diga... a mí, que no soy del 'Bocho', me parece exagerado lucir, como lucen tantos en la ciudad, pegatinas de apoyo al futbolista del Athletic. ¿No hay otro tema sobre el que hacer pública una posición? ¿Qué tal un no a la guerra?

Albertini, en casa

Motivos tendrá Luis para prescindir del italiano, o motivos creerá tener, pero, con independencia del rendimiento que pueda ofrecer la pareja Movilla-Emerson, sería cuestión de conocerlos, porque en las últimas semanas hay algún otro jugador que ha ofrecido razones suficientes, más que Demetrio, para caerse de la convocatoria. Dani y Correa, por menos, llevan semanas fuera de circulación. Veremos si la sanción de Jorge sirve para 'recuperarlos'...

Estreno en la 'Catedral'

Torres jugaba su primer partido en San Mamés. No quiso perdérselo ni el interventor judicial del Atlético, Luis Romasanta, que hizo acto de presencia en Bilbao. A lo que íbamos... ni cinco segundos se habían jugado y ya andaba el 'niño' por el suelo, tras sufrir una entrada en lo que parecía un aviso de que San Mamés es un estadio muy capaz de felicitar al rival si éste hace buen fútbol, pero absolutamente incapaz de hacer regalos a quien no los merezca. Una del árbitro para concluir: no siempre que un delantero forcejea con un defensa es falta del primero, no señor.

EL ATLÉTICO ESTIRÓ 'VIENDO' EL GUGGENHEIM
Los habituales estiramientos de los rojiblancos tuvieron lugar ayer ante el incomparable marco del Museo Guggenheim. Jesús Paredes dirigió la sesión.

EL ATLÉTICO SUMÓ SU TERCER PARTIDO SIN MARCAR

Fuera de la UEFA tres jornadas después

La victoria del Betis el sábado y la derrota en San Mamés desbancan a los de Luis de Europa. Contra, expulsado, y Jorge, por tarjetas, bajas ante el Espanyol.

ALBERTO R. BARBERO | BILBAO

Tan sólo tres jornadas le ha 'durado' la UEFA al Atlético, que acumula otras tantas sin hacer gol. El conjunto rojiblanco se puso sexto en la tabla tras ganar en Valencia y aguantó tal posición pese a perder en casa con el Celta y empatar en Vallecas, pero ayer, tras la derrota de San Mamés, descendió a la séptima posición. La victoria del Betis ante el Valencia, el sábado, obligaba a los de Luis a conseguir los tres puntos de la 'Catedral', pero no hubo tal, lo que, por otra parte, significa que los 46 puntos en los que Aragonés cifró la permanencia en la máxima categoría quedan aún a tiro de siete.

Se trata de la segunda vez en este campeonato que el Atlético se despide momentáneamente de los puestos europeos, en los que ya estuvo tras imponerse en la undécima jornada al Betis en el Calderón: en aquella ocasión apenas duró seis días en el quinto puesto que ocupaba, toda vez que inmediatamente después perdió en Pamplona. Como consuelo sirva ahora el dato de que precisamente el negativo resultado de ayer precede a la disputa de las diez últimas jornadas, aquéllas en las que, dicen los datos, mejor se desenvuelven los equipos de Luis. El Atlético, en tal intervalo, recibirá en casa a Espanyol, Osasuna, Alavés, Villarreal y Real Madrid, rindiendo visita a Betis, Valladolid, Racing, Deportivo y Real Sociedad.

Jorge, por otra parte, se perderá el partido del próximo domingo ante el Espanyol por acumulación de tarjetas, así como Contra quien fue expulsado por doble amarilla.

MOVILLA

"No sé qué pasa; el vestuario está cabizbajo"

Movilla reconocía que el equipo acusa la falta de acierto. "Es una derrota muy importante. El equipo ha demostrado buen ritmo y buen juego, pero no materializamos las ocasiones. No sé qué pasa. Podemos achacarlo a la mala suerte o al acierto del contrario, pero hay que mejorar esa faceta. Contra el Rayo y hoy fallamos muchas ocasiones. El vestuario está cabizbajo, pero tenemos que pensar en el siguiente partido. No hay que darle más vueltas a esto". Sobre el tanto encajado, dijo: "los goles siempre vienen precedidos de errores".

CONTRA

"No podemos fallar tanto; estas derrotas duelen"

Contra admitía que estas derrotas escuecen. "Se nos queda cara de tontos. Otra vez perdimos un partido que teníamos que haber ganado fácil. Es un problema que debemos arreglar porque no podemos fallar tantas ocasiones. Si juegas bien y pierdes es por algo. Es una derrota que duele más que si el contrario juega bien y no puedes hacer nada". Sobre su expulsión, añadió que "a ver si el club puede recurrir mi expulsión porque las dos tarjetas han sido muy fáciles. En la primera el balón me da casi en el hombro y la segunda se puede sacar o no".

Como nuevas pero
sin tener que hacer el rodaje.

▸ Megaocasión: **Más de 300 vehículos en stock.** Mercedes Vito y Mercedes Sprinter **con un año a un precio realmente ventajoso. Con garantía de doce meses,** derecho de cambio en quince días y la tranquilidad de saber que han sido revisadas por Mercedes-Benz. **Aproveche esta Megaocasión.**

www.mercedes-benz.es

Mercedes-Benz

COMERCIAL MERCEDES-BENZ, S.A.
Concesionario Oficial y Filial Mercedes-Benz

Madrid: Alcalá, 728. (Ctra. N II, km. PK 7 desvío Canillejas, vía de servicio)
Tel.: 91 324 80 00
Pinto: Ctra. Andalucía, km. 18. Pol. Ind. Arroyo Culebro.
Tel.: 91 621 32 00
Azuqueca de Henares: Ctra. N II, km. 38. Pol. Ind. Miralcampo.
Tel.: 91 324 80 64

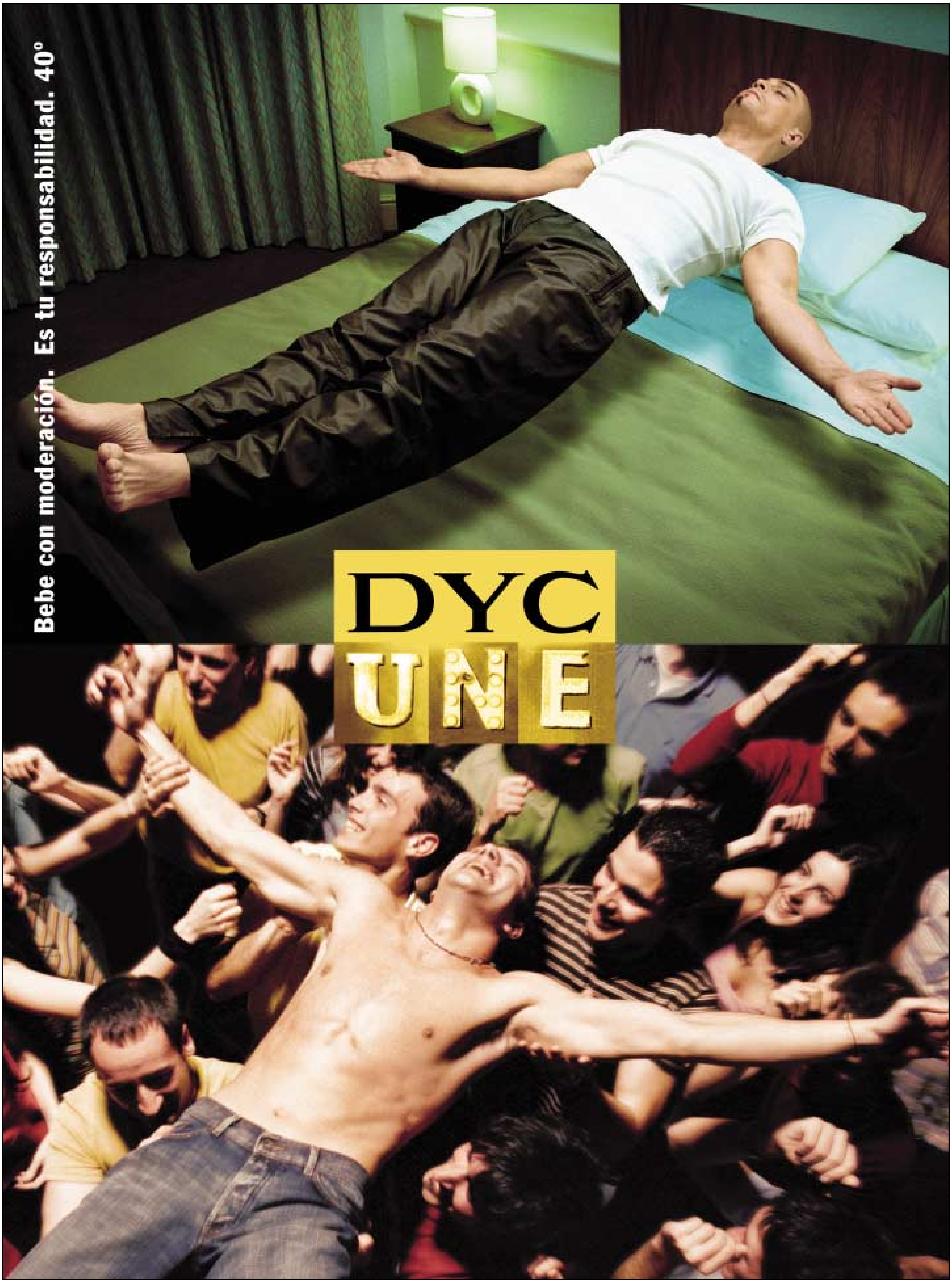
Bebe con moderación. Es tu responsabilidad. 40°
DYC
UNE

LOS PUNTOS

JORNADA 28

Coca-Cola
LFM
LIGA FANTASTICA MARCA

Fernando Morientes festeja uno de los goles marcados al Rayo.

Morientes fue letal ante el Rayo

Marcó dos goles y sumó nueve puntos

Fernando Morientes fue el mejor jugador de la Liga Fantástica al marcar dos goles frente al Rayo en el Santiago Bernabéu y sumar nueve puntos. Hay que destacar que el delantero blanco realizó estos impresionantes números saltando en el minuto 83 al campo en sustitución del brasileño Ronaldo. Otro de los destacados del Real Madrid fue el canterano madridista Portillo que marcó un tanto y sumó siete puntos.

Arzu marcó un golazo que le valió ocho puntos. El centrocampista del Betis realizó un gran encuentro en el Benito Villamarín frente al Valencia, y además marcó un golazo por la escuadra a Cañizares. Arzu fue el mejor del Betis con ocho puntos. En el conjunto sevillano también hay que destacar a Fernando con siete puntos.

Aranzubia, el mejor portero de la jornada. Aranzubia fue un frontón para los delanteros del Atlético y consiguió mantener su portería a cero. El guardameta del Athletic sumó siete puntos por su gran actuación.

Fran y Capdevila igualaron a ocho. Los dos jugadores deportivista fueron los más destacados, por igual, en el choque entre Deportivo y Real Sociedad, ambos marcaron y se aseguraron así una buena renta de puntos.

Arzu marcó un golazo

PORTEROS

1023	Aranzubia	ATH	7	28
1416	**Bizarri**	VAD	2	43
1067	Bonano	BAR	-3	38
1359	Casillas	RMA	3	78
1113	Cavallero	CEL	5	67
1449	Cañizares	VAL	0	54
1225	Contreras	MGA	6	52
1001	Dutruel	ALA	4	17
1056	Esteban	ATL	2	32
1281	Lemmens	RAC	6	17
1191	Leo Franco	MAL	5	48
1337	Luque	REC	6	35
1157	Molina	DEP	4	8
1405	Notario	SEV	1	77
1102	Prats	BET	5	45
1483	Reina	VIL	6	45
1247	Sanzol	OSA	1	55
1304	Segura	RAY	-2	3
1506	Toni J.	ESP	4	26
1382	Westerveld	RSO	-3	57

DEFENSAS

2181	Aguilera	ATL	1	39
2079	Aitor Ocio	ATH	3	20
3294	Alfaro	SEV	-1	70
2293	Andersson	BAR	1	1
2529	Andrade	DEP	1	21
3238	Aranzabal	RSO	1	58
3553	**Arruabarrena**	VIL	4	51
3463	**Ayala**	VAL	-2	61
3564	Ballesteros	VIL	4	56
3575	**Belletti**	VIL	6	70
2440	Berizzo	CEL	3	45
3373	Caminero	VAD	1	13
2530	Capdevila	DEP	8	42
3485	Carboni	VAL	1	47
2215	Coloccini	ATL	2	43
2226	**Contra**	ATL	-2	47
3777	Corominas	RAC	5	21
2721	Cortés	MAL	4	48
2888	Cruchaga	OSA	1	57
2451	Cáceres	CEL	3	57
2653	D. García	ESP	3	45
3306	David	SEV	2	59
2316	De Boer	BAR	1	46
3047	De Quintana	RAY	1	42
2103	Del Horno	ATH	5	39
2664	Domoraud	ESP	3	39
3115	Espínola	REC	4	36
3508	F. Aurelio	VAL	-1	60
2732	F. Niño	MAL	4	18
2800	F. Sanz	MGA	5	54
2372	**Filipescu**	BET	4	17
2024	Geli	ALA	3	43
3069	Graff	RAY	1	40
3249	Gurrutxaga	RSO	2	2
2248	**Hibic**	ATL	2	48
3171	Hierro	RMA	3	36
3137	Iker Begoña	REC	5	38
2811	Iznata	MGA	1	10
3317	J. Navarro	SEV	1	57
2822	Josemi	MGA	4	39
2901	Josetxo	OSA	1	24
2473	Juanfran	CEL	2	24
2383	Juanito	BET	4	34
2114	Karanka	ATH	4	20
2035	Karmona	ALA	4	53
3250	Kvarme	RSO	1	29
2394	L. Fernández	BET	4	41
2125	L. Prieto	ATH	5	24
2046	Llorens	ALA	3	39
2675	Lopo	ESP	3	36
3148	Loren	REC	5	56
2743	**Lussenhoff**	MAL	4	22
2585	M. Pablo	DEP	4	9
3520	Marchena	VAL	1	32
3711	Mario	RAY	1	18
2923	Mateo	OSA	1	60
2990	Mora	RAC	4	54
2169	Murillo	ATH	1	18
3418	Mustafá	VAD	-1	15
2596	**Naybet**	DEP	4	41
3003	Neru	RAC	4	28
3429	O. Sánchez	VAD	-1	22
3081	**Onopko**	RAY	-1	35
3014	P. Casar	RAC	4	9
3193	Pavón	RMA	3	56
3542	Pellegrino	VAL	-1	50
3733	**Pernia**	REC	4	31
3430	Peña	VAD	-1	34
2787	Poli	MAL	3	43
2338	Puyol	BAR	2	50
3621	Q. Medina	VIL	4	17
3216	**R. Carlos**	RMA	3	76
3362	Redondo	SEV	1	54
2349	Reiziger	BAR	1	27
3272	Rekarte	RSO	1	70
3755	Reveillere	VAL	1	24
2619	Romero	DEP	3	56
2855	Roteta	MGA	4	51
3227	Salgado	RMA	3	62
2620	Scaloni	DEP	1	56
2282	Sergi	ATL	1	38
2709	Soldevilla	ESP	3	56
3788	**Sorin**	BAR	-4	15
2507	**Sylvinho**	CEL	3	65
3452	T. Gómez	VAD	1	48
3676	Torricelli	ESP	4	12
2068	Téllez	ALA	4	25
3632	Unai	VIL	4	28
2866	Valcarce	MGA	4	48
2439	Varela	BET	5	44
2518	Velasco	CEL	3	41
2956	Yanguas	OSA	-1	23

MEDIOS

6758	**Aimar**	VAL	1	56
5959	Alfredo	OSA	1	46
5083	Alkiza	ATH	4	50
6422	Aranburu	RSO	1	54
6242	Arpón	REC	1	30
5353	Arzu	BET	8	55
5005	Astudillo	ALA	2	26
6130	Azkoitia	RAY	2	34
6781	Baraja	VAL	-4	57
6433	Barkero	RSO	1	21
5375	Benjamin	BET	3	7
6253	Benítez	REC	3	41
5386	Calado	BET	1	6
6837	Calleja	VIL	3	26
6264	Camacho	REC	4	47
6321	Cambiasso	RMA	1	27
5757	Campano	MAL	2	19
5409	Capi	BET	4	55
6556	Casquero	SEV	-1	61
6141	Cembranos	RAY	4	18
6668	Chema	VAD	1	40
6679	**Ciric**	VAD	-1	13
6680	Colsa	VAD	-1	57
5690	De la Peña	ESP	2	46
6792	De los Santos	VAL	-1	17
5016	Desio	ALA	3	12
5498	Edú	CEL	0	74
5195	Emerson	ATL	3	42
6972	Farinós	VIL	4	19
5432	Fernando	BET	7	80
6343	Figo	RMA	4	79
6354	Flavio	RMA	1	36
5612	Fran	DEP	8	39
6578	Fredi	SEV	1	31
5500	G. López	CEL	3	48
6466	Gabilondo	RSO	1	30
6589	Gallardo	SEV	-1	38
5274	Gerard	BAR	1	19
5858	Gerardo	MGA	3	42
6916	Gurpegui	ATH	3	4
6365	Guti	RMA	3	67
5779	H. Lozano	MAL	2	48
5038	Ibón Begoña	ALA	2	27
6938	**Iriney**	RAY	3	11
5454	Ito	BET	4	31
6163	J. Alvarez	RAY	1	44
5049	J. Cruyff	ALA	1	37
6297	J. García	REC	3	44
5117	J. González	ATH	3	50
5522	J. Ignacio	CEL	2	55
6860	J. López	VIL	6	67
6703	Jesús	VAD	1	23
5465	Joaquín	BET	4	57
5207	Jorge	ATL	2	39
6871	Josico	VIL	3	50
6309	José Mari	REC	1	4
6488	Karpin	RSO	3	75
6499	**Khokhlov**	RSO	1	26
5870	**Leko**	MGA	3	17
5555	Luccin	CEL	2	52
5881	M. Angel	MGA	3	33
6590	M. Vales	SEV	2	45
6983	Manfredini	OSA	1	16
5892	Manu	MGA	3	64
5791	Marcos	MAL	3	36
6051	Matabuena	RAC	3	12
6062	Mateo	RAC	3	33
5623	Mauro Silva	DEP	3	53
5308	Mendieta	BAR	1	39
6196	Michel I	RAY	2	42
6208	Mora	RAY	1	29
5724	Morales	ESP	2	39
6084	Morán	RAC	3	8
5566	Mostovoi	CEL	2	25
5218	Movilla	ATL	1	47
5904	Musampa	MGA	4	54
6095	Nafti	RAC	3	41
6512	**Nihat**	RSO	6	95
5803	Novo	MAL	2	52
6714	Oscar	VAD	-1	42
6006	P. García	OSA	1	20
6107	P. Lago	RAC	3	6
5061	Pablo	ALA	2	14
6220	Quevedo	RAY	1	13
5814	Riera	MAL	0	49
5320	**Riquelme**	BAR	-1	39
6039	**Rivero**	OSA	1	54
5331	**Rochemback**	BAR	1	19
5735	Roger	ESP	3	55
5926	**Romero**	MGA	7	38
6815	Rufete	VAL	1	34
6736	Sales	VAD	2	65
5948	Sandro	MGA	3	38
5634	Sergio	DEP	3	66
6400	Solari	RMA	4	38
5230	**Stankovic**	ATL	1	25
5140	Tiko	ATH	1	41
6635	**Torrado**	SEV	1	39
6129	Txiki	RAC	3	28
5577	**Vagner**	CEL	2	27
6927	Valdo	OSA	1	4
5645	Valerón	DEP	4	28
5746	Velamazán	ESP	1	14
6310	Viqueira	REC	4	44
6646	Víctor	SEV	1	18
6534	X. Alonso	RSO	2	57
5342	Xavi	BAR	1	54
5162	Yeste	ATH	4	36

DELANTEROS

8750	Aganzo	VAD	1	42
8413	Aloisi	OSA	-1	52
8783	Angulo	VAL	1	41
8716	Antoñito	SEV	1	48
8884	Arriaga	ATH	3	12
8457	Benayoun	RAC	3	43
8918	Brit	OSA	1	8
8547	Camuñas	RAY	1	10
8378	Canabal	MGA	3	14
8794	Carew	VAL	-1	55
8334	Carlos	MAL	1	27
8187	**Casas**	BET	3	25
8200	Catanha	CEL	1	31
8345	**Eto`o**	MAL	2	53
8053	Ezquerro	ATH	5	63
8097	F. Torres	ATL	-1	59
8851	Guayre	VIL	4	36
8435	I. Rosado	OSA	1	61
8008	I.Alonso	ALA	2	40
8480	J. Guerrero	RAC	5	59
8109	Javi Moreno	ATL	-1	19
8110	José Mari	ATL	2	63
8143	Kluivert	BAR	1	64
8705	**Kovacevic**	RSO	-3	78
8121	Luis García	ATL	1	49
8233	Luque	DEP	3	74
8929	Machlas	SEV	2	12
8244	Makaay	DEP	1	88
8031	**Mara**	ALA	2	7
8277	**Maxi**	ESP	3	53
8288	**Milosevic**	ESP	3	44
8806	Mista	VAL	1	44
8907	**Morales**	OSA	1	3
8648	Morientes	RMA	9	18
8761	**Olivera**	VAD	1	26
8299	Oscar	ESP	0	19
8154	Overmars	BAR	1	43
8356	Pandiani	MAL	0	73
8569	Peragón	RAY	1	42
8659	Portillo	RMA	7	25
8042	R. Navarro	ALA	2	50
8660	Raúl	RMA	1	73
8615	Raúl Molina	REC	6	50
8514	**Regueiro**	RAC	3	50
8738	Reyes	SEV	1	62
8626	Romero	REC	3	26
8671	**Ronaldo**	RMA	1	87
8165	**Saviola**	BAR	1	44
8312	Tamudo	ESP	2	57
8255	Tristán	DEP	3	55
8075	Urzaiz	ATH	1	54
8873	Víctor	VIL	3	56
8637	Xisco	REC	3	50

TU PASIÓN TAMBIÉN JUEGA
Disfruta Coca-Cola
Coca-Cola es una Marca Registrada de The Coca-Cola Company

EL MÁLAGA SE LLEVÓ LOS TRES PUNTOS

Un zarpazo del ‘Gato’ Romero hunde a Osasuna

Aloisi y Rosado perdonaron para los navarros Y Contreras estuvo a gran nivel

CRONICA

CARLOS GONZÁLEZ

El ‘Gato’ Romero con un zarpazo desde fuera del área dejó K. O. a un Osasuna que da un paso atrás en su lucha por evitar el descenso. El partido fue raro, trabado y encima los presuntos goleadores fallaron lo más fácil y el que casi nunca ve puerta metió un golazo. Son las cosas del fútbol, aunque fútbol, lo que es fútbol no se vio mucho. Sí mucha garra, mucha pelea y la entrega de dos equipos que, sobre todo, no quieren perder.

Osasuna empujó de lo lindo, pero sin hacer daño, aunque primero Aloisi perdonó ante un inspirado Contreras, después Musampa falló una ocasión clamorosa ante Sanzol y por último Rosado no supo resolver un balón que se encontró dentro del área. Lo cierto es que los de Aguirre no merecieron perder, quizá el empate hubiera reflejado lo que sucedió en el césped, pero para ganar hay que meter la bolita. Dos oportunidades claras y dos regalos al rival. Eso al final fue definitivo.

El Málaga, por su parte, es un equipo ordenado, bien aseadito, en el que todos trabajan y que ni siquiera nota la ausencia de la doble D. En los partidos trabados tiene jugadores como Romero que se encuentran en su salsa. Enfrente Pablo García, un buen jugador de fútbol, se equivocaba buscando bronca continuamente. Era lo que menos necesitaba su equipo. El gol del ‘Gato’ dejó tocado a Osasuna que ya fue incapaz de recuperarse en toda la segunda parte y el Málaga, en cambio, respira y sale de una situación apurada

OSASUNA 0·1 MÁLAGA

OSASUNA			M
1	Sanzol	Sin culpa	1
2	Yanguas	(62) Nervioso	0
7	Cruchaga	Correcto	1
4	Mateo	Normal	1
14	Josetxo	Trabajó	1
16	Pablo García	Muy peleón	1
19	Rivero	No profundizó	1
5	Manfredini	Llevó peligro	1
6	Alfredo	(75) Destellos	1
9	Rosado	Se fajó	1
20	Aloisi	(64) Sin suerte	0

MÁLAGA			M
13	Contreras	Providencial	2
21	Josemi	Tímido	1
19	F. Sanz	Poderoso	2
5	Roteta	En su sitio	1
12	Valcarce	Sólido	1
14	Romero	Un golazo	2
20	Gerardo	(80)Lo dio todo	1
15	Manu	Poco activo	1
23	Sandro	(68)La manija	1
11	Musampa	(90)Un jugadorazo	2
24	Canabal	Le faltó puntería	1

LOS CAMBIOS/BANQUILLO

OSASUNA			M
32	Valdo	(62) Lo intentó	1
24	Brit	(64) Correcto	1
18	Morales	(75) Poco tiempo	1
25	Unzué		
3	Paqui		
10	Puñal		
11	Moha		

MÁLAGA			M
17	Miguel Angel	(68) Cumplió	1
18	Leko	(80) Poco tiempo	1
6	Iznata	(90) Sin tiempo	-
1	Rafa		
2	Rojas		
4	Litos		
28	Koke		

LOS GOLES

0-1 **Gato Romero** (59) engancha un zurdazo desde fuera del área y bate a Sanzol

INCIDENCIAS

El osasunista Cruchaga jugó su partido número cien en Primera división.

EL ARBITRO

TÉLLEZ SÁNCHEZ (1) Mostró tarjeta amarilla a Pablo García (18), Morales (83), Rivero (86), Miguel Ángel (88) y Contreras (90).

EL SADAR (16.444)

WÜRTH

CRISTINA ABADÍA

Los jugadores del Málaga forman una piña después del golazo que consiguió Romero

EL DATO

CRISTINA ABADÍA

Ganó fuera después de siete meses

El Málaga no ganaba fuera de casa desde la primera jornada de Liga ante el Recreativo de Huelva, es decir hace más de siete meses. Desde entonces ha conseguido empatar, pero en ningún caso llevarse los tres puntos lejos de la Rosaleda. Este triunfo rompe la racha.

JAVIER AGUIRRE

“Pasa y mucho, no puedo ponerme una venda”

Javier Aguirre no podía ocultar su decepción y su preocupación y era rotundo: “Ha saltado definitivamente la alarma. Pasa y mucho y no puedo ponerme una venda en los ojos. La historia de un partido la marcan los goles. Hemos jugado con tensión y eso se nota, se pierden balones y estilo. En el primer tiempo no concretamos y con el gol en contra ya no supimos jugar.” **I R. AGUILERA**

JOAQUÍN PEIRÓ

“Jugamos como debíamos, ya haremos florituras otro día”

Joaquín Peiró estaba muy satisfecho por la victoria de los suyos: “Son tres puntos importantísimos. Los dos que han suplido a Dely y Darío han hecho un trabajo a la perfección. El objetivo es llegar a 42 puntos y salvarnos, pero todavía quedan treinta en juego y la situación ya no es mala. Jugamos como debíamos, otro día ya haremos florituras”. **I RAFA AGUILERA**

EMPRESA NACIONAL DE SEGURIDAD Y SERVICIOS PRECISA
OFICIAL ELECTRICISTA 1ª Ref.: OE-1
OFICIAL ELECTRICISTA 2ª Ref.: OE-2
Se requiere:
- Experiencia en canalizaciones eléctricas para grandes edificios.
Se ofrece:
- Contrato obra 2 años.
- Posibilidad incorporación fija en plantilla pasados 2 años obra.
- Salario negociable según valía.
- Incentivos por producción.
Reserva Absoluta a colocados
Interesados enviar C.V. indicando referencia al Apartado de Correos 5.195 (28080 Madrid), vía e-mail a villarcar@segurcontrol.com ó vía Fax al 91 528 95 14

SE NECESITA para Finca en San Sebastián de los Reyes PERSONAL
SE OFRECE
-CASA GRATUITA-
-LUZ GRATUITA-
-AGUA GRATUITA-
-SUELDO A CONVENIR-
-ALTA SEGURIDAD SOCIAL-
-PAGAS-
SE REQUIERE
-VIVIR EN LA FINCA-
-CONOCIMIENTOS PRACTICOS HORTICULTURA Y JARDINERIA-
-EDAD 35/45 AÑOS-
Sr. Serrano. Tel.: 620 83 23 03

Mercedes-Benz
COMERCIAL MERCEDES-BENZ, S.A.
Concesionario Oficial y Filial Mercedes-Benz
Precisa incorporar para su centro de
Azuqueca de Henares (Polígono Ind. Miralcampo) Guadalajara
MECÁNICOS Y ELECTRICISTAS DE VEHÍCULOS INDUSTRIALES
- Con amplia experiencia
- Preferiblemente con Formación Profesional
Para el resto de sus centros de la Comunidad de Madrid
Profesionales de Turismos
MECÁNICOS / CHAPISTAS / PINTORES
Interesados ponerse en contacto con: Srta. Angeles Sanz - Tel.: 91 324 80 68 o enviar Curriculum Vitae a:
COMERCIAL MERCEDES BENZ, S.A.
C/ Alcalá, 728, 28002 - MADRID
angeles.sanz@daimlerchrysler.com

ALAVÉS 0-0 MALLORCA

	ALAVÉS		M
1	**Dutruel**	Sin trabajo	1
7	**Geli**	Cumplidor	1
5	**Karmona**	Bien colocado	2
6	**Téllez**	Sin problemas	2
20	**Llorens**	Subió mucho	1
18	**Astudillo**	Correoso	1
16	**Desio**	Oficio	2
10	**Pablo**	Poco activo	1
3	**Ibon Begoña**	(79) Bullicioso	1
19	**Iván Alonso**	Sin suerte	1
9	**R. Navarro**	(73) Lo inmtentó	1

	MALLORCA		M
25	**Leo Franco**	En forma	2
8	**Cortés**	Cerró bien	2
5	**Niño**	Seguro	2
24	**Lussenhoff**	Contundente	2
16	**Poli**	Se le vio poco	1
11	**Novo**	(73) Trabajador	1
22	**Lozano**	Organizó bien	1
18	**Marcos**	En todos los sitios	2
17	**Riera**	(80) Mostró poco	0
9	**Etoo**	Sin chispa	1
12	**Pandiani**	No la vio	0

LOS CAMBIOS/BANQUILLO

	ALAVÉS		M
8	**Mara**	(73) Cumplió	1
14	**Cruyff**	(79) Sin tiempo	-
30	Juan Pablo		
23	Abelardo		
24	Helguera		
21	Turiel		
2	Tomic		

	MALLORCA		M
2	**Campano**	(73) Cumplió	1
7	**Carlos**	(80) Sin tiempo	-
13	Miki		
4	Ángel		
15	Paco Soler		
6	Biagini		
19	Turu Flores		

EL ARBITRO

DAUDÉN IBÁÑEZ (2) Amarilla a Rubén Navarro (71)

MENDIZORROZA (13.725)

WÜRTH

El Mallorca deja 'tocado' al Alavés

CRONICA

DAVID VILARASAU

Siguen descontándose jornadas y el Alavés sigue encallado. El punto ante el Mallorca le deja repleto de dudas y con los mismos problemas de hace una jornada. El equipo vitoriano ha mejorado su imagen. Ha superado su anémica endeblez defensiva pero en casa no tiene gol. Su actitud es encomiable, pero ante el Mallorca, a pesar de dominar, no exhibió valores suficientes para llevarse el partido. El Mallorca, por su parte, está cada vez más cerca de la permanencia. En pocas semanas puede estar en tierra de nadie, porque sus aspiraciones europeas son mínimas.

El peligro del descenso ha avivado la memoria del Alavés. El equipo vitoriano ha recuperado alguno de los valores que le convirtieron en la revelación de la Liga hace dos temporadas. Para eso Mané dispuso ante el Mallorca de de su 'vieja guardia'. Esos jugadores sobrados de casta y con recursos suficientes para no sentirse incómodos en situaciones de presión. Los Desio, Pablo, Astudillo, Karmona o Téllez dotaron ayer al Alavés de un perfil más aguerrido y con pocas concesiones a la improvisación. Esa actitud resulta imprecindible cuando la sombra del descenso acecha con fuerza. El equipo vitoriano tuvo el dominio del balón pero no percutió en exceso sobre la portería del Mallorca.

El planteamiento de Manzano fue sencillo. Esperar en masa en campo propio, obligar a los vitoriano a colgar balones insustanciales y salir al contraataque con Etoo y Pandiani. Sin embargo, ni el camerunés explotó su rapidez ni el Alavés se descompuso atrás.

El partido se pareció en algunas fases de la segunda parte más a un encuentro de rugby que de fútbol, pero no por la violencia, sino por el exceso de agresividad y el constante tumulto de jugadores alrededor del balón. En ese juego de melé continua nadie sacó tajada. Sólo un disparo de Astudillo pudo acabar en gol.

LINO GONZÁLEZ

PENALTI NO EXISTIÓ
Iván Alonso reclamó penalti en esta acción pero el mallorquinista no llega a tocar al delantero del Alavés, que se deja caer al sentir la presencia cercana del defensor mallorquinista.

MANÉ

“No hemos acabado el trabajo porque el mérito era nuestro”

Buena racha balear

El Mallorca ha visto cómo en cuatro jornadas ha pasado de estar seriamente amenzado por los puestos de descenso a comprobar cómo la diferencia con el primer equipo en esa zona es de seis puntos. Para eso ha necesitado encadenar cuatro partidos consecutivos sin perder, algo que no conseguía desde que encadenó los siete triunfo consecutivos en la primera vuelta.

MANZANO

“Hemos dado un pasito adelante para lograr la salvación”

RACING 1-0 SEVILLA

	RACING		M
13	**Lemmens**	Mano providencial	2
2	**Coromina**	Muy rápido	2
22	**Moratón**	Seguro	1
19	**Pablo Casar**	Expeditivo	1
3	**Neru**	Cumplió	1
12	**Nafti**	Estuvo correcto	1
14	**Diego Mateo**	Irregular	1
7	**Pablo Lago**	(58)Gris	1
15	**Benayoun**	(76)Bullicioso	1
11	**Regueiro**	(65)Rápido	1
10	**Javi Guerrero**	Goleador	1

	SEVILLA		M
13	**Notario**	Pudo hacer más	1
15	**Redondo**	(75)Lo pasó mal	1
2	**Javi Navarro**	Seguro	1
24	**Alfaro**	Mano precipitada	0
3	**David**	En su línea	2
7	**Gallardo**	(55)No desborda	0
22	**Casquero**	(61) Sin ritmo	0
23	**Torrado**	Equilibrio	1
17	**M. Vales**	Miró a puerta	2
11	**Reyes**	Aprobado	1
14	**Antoñito**	Desasistido	1

LOS CAMBIOS/BANQUILLO

	RACING		M
8	**Morán**	(58) Inquietó	1
17	**Txiki**	(65) Buena contra	1
26	**Matabuena**	(76) Cumplió	1
4	Arzeno		
9	Bodipo		
21	Pineda		
1	Ceballos		

	SEVILLA		M
10	**Fredi**	(55) Regular	1
16	**Machlas**	(61) Se notó	2
9	**Víctor Salas**	(75) Sin puntería	1
25	Óscar		
8	Daniel		
5	Njegus		
1	Caballero		

LOS GOLES

1-0 **Javi Guerrero** (42) de penalti a la derecha de Notario. La pena máxima fue cometida por Alfaro tras una mano clara dentro del área, que pudo significar la expulsión del defensa. Notario estuvo a punto de pararlo.

INCIDENCIAS

La afición mostró masivamente tarjetas rojas a Piterman, aunque luego también usó las gorras verdes que el presidente-entrenador mandó depositar en cada asiento.

EL ARBITRO

ESQUINAS TORRES (1) Mostró amarilla a Diego Mateo (38) del Racing y Alfaro (42), Javi Navarro (45), M. Vales (63) por el Sevilla.

EL SARDINERO (15.215)

WÜRTH

JOSE RAMON GONZALEZ

PITERMAN POSE CON TARJETAS
Piterman desafió a la oposición y posó con el equipo como un jugador más. Al fondo, la grada se posó con los tarjetones rojos que había preparado Sañudo y la Plataforma.

Alfaro le echó una mano a Piterman

CRONICA

DAVID DURÁN

El Rácing no mejoró ayer demasiado. Si ganó fue porque Pablo Alfaro le echó una mano al empresario-fotógrafo-presidente-entrenador-orador. Y como la mano se la echó el aragonés dentro del área sevillista, al intentar evitar a la desesperada un remate de Guerrero, el colegiado pitó penalti (y fue generoso al no expulsar al central visitante). Los demás acercamientos al área de Notario, hasta bien entrada la recta final del encuentro, fueron sólo eso, acercamientos sin más, carentes de peligro alguno.

El Sevilla anduvo torpe y despistado casi todo el tiempo, porque no parecía que el entramado defensivo local fuese infranqueable. Pero Reyes y Antoñito apenas llegaron a enganchar con su línea de creación. Caparrós repitió una y otra vez antes del partido que su equipo tiene que currar hasta la extenuación todos los domingos para mantener una racha como la que mantenía hasta ayer. Y quedó demostrado, porque el Sevilla de ayer no fue esa piña cerrada de jornadas anteriores; más bien era piña madura, de pino, a la que se le se le caen los piñones.

COS

“Que la afición avale con sus casas y sus coches para salvar al Racing”

CAPARRÓS

“Cuando nos dan demasiado pavo nos pasan cosas como lo que ha sucedido”

Cos cargó contra la oposición

Chuchi Cos defendió a Piterman y envió un recado a la afición. “La Plataforma genera violencia. Me gustaría que no hubiese división entre los racinguistas. Hay gente a favor y gente en contra, pero él ha salvado al club. Que dejen la guerra y que se centren en lo deportivo... que los aficionados del Racing pidan créditos y que avalen con sus coches y casas”

LA IMAGEN DE LA JORNADA

La ex ministra Aguirre no se perdió el Geta-Almería

La ex ministra de Educación, Cultura y Deportes y ex presidenta del Senado, Esperanza Aguirre, estuvo ayer en el Coliseum Alfonso Pérez. Aguirre, que ahora es candidata del PP para ser la próxima presidenta de la Comunidad de Madrid, no perdió detalle junto a Ángel Torres (izquierda) y Rogelio Hidalgo, presidentes del Getafe y de la U.D. Almería, respectivamente.

HELIOS DE LA RUBIA

TOMÁS Y RUBÉN LIDERARON UN TRIUNFO QUE DA VIDA A LOS DE URIBE

El Zaragoza pincha y la U.D. vuelve a soñar con Primera

REAL ZARAGOZA
LAS PALMAS
1·2

		M	M		
1 Lainez		1	1		Bo Andersen 13
2 Ferrón		1	1		De la Guardia 17
3 Rebosio		0	1		Mario 18
5 Komljenovic		2	1		Trotta 12
21 David Pirri		1	1		José Antonio 15
20 Galca	64'	2	1		Baiano 8
24 Soriano		0	1		Tomás 10
7 Galletti	62'	0	1		Monteagudo 22
17 Cani		1	3	90'	Bernaus 3
11 Vellisca		1	1	84'	Carmelo 7
26 Espadas	73'	2	2	87'	Rubén 9
CAMBIOS					**CAMBIOS**
9 Yordi	62'	1	-	84'	Orlando 21
19 Jesús Muñoz	64'	1	-	87'	Sánchez 14
14 Juanele	73'	2	-	90'	Pedro Vega 11

EL ÁRBITRO

RUBIO INIESTA (1). Manchego. Amarillas a los maños Galca, Juanele y Rebosio; y al amarillo Trotta . Expulsó a Tomás (79') por dos amarillas. **LA ROMAREDA (20.000).** Canal +.

LOS GOLES

0-1 Tomás (50') marca por bajo tras aprovechar los amarillos un error en la medular aragonesa.

0-2 Rubén (70') tras rematar un excepcional centro de Bernaus desde la banda izquierda.

1-2 Komljenovic (76') remacha a la red un centro-chut de Juanele desde la banda derecha.

TONI GALÁN

Iban Espadas trata de evitar la entrada del amarillo Alberto Monteagudo

PEPE GARCÍA-CARPINTERO | ZARAGOZA

Frenazo. La euforia desatada por el buen juego del Zaragoza en las dos últimas semanas se cortó de golpe ayer en La Romareda. El motivo es que el once maño se topó con un rival muy serio y con un ataque prodigioso, liderado por Rubén, que ayer cuajó un gran encuentro. La derrota ante Las Palmas agudiza la situación de los blanquillos, que no acaban de coger una buena racha para intentar meterse entre los tres primeros. En cambio, los de Uribe sí que aprovecharon para reengancharse a la lucha por el ascenso.

El partido no fue brillante. Todo parecía moverse al son que dictaba el cuadro visitante, a pesar de las ocasiones locales en la primera mitad. Cani, muy apagadol, avisaba tímidamente a Andersen. Él y Espadas fueron los que más peligro llevaron al arco canario. De hecho, el vasco tuvo la mejor oportunidad al estrellar un balón en el travesaño.

De ahí al descanso sólo destacó otra oportunidad de Soriano, cuyo remate se marchó fuera. Al inicio de la segunda mitad parecía que el panorama iba a cambiar, pero Uribe seguía ganándole a Flores en todos los aspectos. Volcó el juego a la banda de Ferrón y Galletti y llegó el primer gol, en un error del argentino.

Con ventaja, los canarios manejaron a su antojo, explotando la velocidad y el peligro de Rubén, que 20 minutos después logró el segundo. La salida de Juanele trajo consigo el tanto de la esperazda, obra de Komljenovic en jugada del 'Pichón'. El asedio de los últimos minutos en pos del empate sólo deparó un cabezazo desviado de Jesús Muñoz que lamió el palo de la meta amarilla.

MANO EN EL GOL DEL LEGA

La Unión no defendió la renta

SALAMANCA
LEGANÉS
1·1

		M	M		
1 Stelea		1	1		Raúl 1
3 Juanpa		1	0	55'	Pardo 22
5 Redero		2	1		Clotet 12
16 Noguerol		1	1		Gustavo 19
14 Lupidio		1	1		Lambea 3
18 Pedro	75'	0	1		Darmon 18
6 Enguix		1	1	70'	Gámiz 10
7 Escoda		0	1		Óscar 2
15 Roberto	61'	0	0	55'	Miguel Ángel 11
22 Quique Martín		1	2		Lawal 23
24 Cacá	82'	1	1		Villa 20
CAMBIOS					**CAMBIOS**
11 Zegarra	61'	0	1	55'	Sivori 7
19 Robert	75'	1	1	55'	Emery 24
9 Raúl	82'	-	1	70'	Pulido 6

EL ÁRBITRO

MENSURO MIGUEL (0). Aragonés. Mostró tarjetas amarillas a los locales Pedro, Redero, Lupidio y Enguix; y a los visitantes Gámiz, Lambea, Lawal y Clotet. **HELMÁNTICO (5.696).** Patricia Ledesma, Miss Salamanca, y dama de honor de Miss España efectuó el saque de honor.

LOS GOLES

1-0 Redero (43) remata junto al primer palo un pase de Quique Martín a la salida de un corner.

1-1 Lawal (74) regatea a Lupidio en el área y marca tras jugada que nació con mano de Villa.

JOSÉ LUIS YUSTE | SALAMANCA

Este Salamanca, capaz o incapaz de tener en algún momento del partido el marcador de su parte, parece condenado al empate, resultado que más ha conocido esta Liga. Y ayer, ante el Leganés, volvieron los unionistas a repetir igualada... y van 14.

En esta ocasión, los de D'Alessandro tuvieron encarrilado el partido. Pero el Salamanca, como en otras ocasiones, se fue diluyendo y, aunque logró su gol al filo del descanso, a la postre, en otro segundo tiempo de esos difíciles de digerir y ayuno de ocasiones claras, fue el Lega el que marcó, eso sí, en jugada que nace con una clarísima mano de Pablo Villa. Pero el árbitro no invalidó la acción y ello, junto a los pocos méritos del Salamanca propició el empate.

R. FERROL
BADAJOZ
2·0

		M	M		
13 Bello Amigo		2	-	4'	Baines 13
15 Rambier		2	2		Marcos Mato 22
4 Ramis		2	2		Miguel Alfonso 20
3 Vosahlo		3	1		Cidoncha 5
17 Raúl López		2	1		Gatti 25
7 Méndez		2	2		Nene 17
8 Toril		2	2		Xavi Moro 3
2 Marsiglia	62'	2	1	46'	Vicente 22
23 Cuéllar	78'	2	2		Rodri 11
14 Pezzarossi	46'	2	2	58'	Zé Tó 14
12 Uche		2	1		Cáceres 7
CAMBIOS					**CAMBIOS**
18 David Pérez	62'	2	1	4'	Poli 1
10 Pablo	46'	2	2	46'	Teixeira 21
20 Manel	78'	2	1	58'	Nauzet 18

EL ARBITRO

LIZONDO CORTÉS (2). Valenciano. Mostró tarjetas amarillas a los locales Rambier, Raúl López, Toril, David Pérez y Pablo; y al visitante Xavi Moro. Expulsó a Gatti por doble amarilla (77').

A MALATA (6.500).

LOS GOLES

1-0 Méndez (20') aprovecha un rechace de la defensa para marcar de tiro raso.

2-0 Toril (80') de falta directa a unos 30 metros de la meta de Poli.

GOLAZO DE TORIL

El Racing ganó tras 17 semanas

Luis César apostó por los 'tocados' Toril, Marsiglia y Cuéllar y la jugada le salió bien, pues el Racing cambió de cara y logró ganar después de 17 semanas sin hacerlo. El Badajoz, a pesar de todo, tuvo las mejores ocasiones y se vio afectado por la lesión del meta Baines a los cuatro minutos. El gol de Toril fue espectacular. **| S. R.**

COMPOSTELA
TERRASSA
2·1

		M	M		
25 Tito		2	2		Maestro 1
3 Pinillos		1	1		David Sánchez 24
6 Manuel	63'	1	2		Jubera 16
12 Vojvoda		2	1		Rubén 5
2 Pignol		2	1		Recio 3
7 Juanito		1	1	58'	Santi Asensio 18
22 Lima	81'	1	1		Fernando 22
8 Fabiano		1	1		Navas 6
19 Corredoira		1	1		Baba 15
23 Sequeiros		3	2		Monty 8
10 Maikel	76'	2	1		Juan Carlos 11
CAMBIOS					**CAMBIOS**
17 Rodri	63'	2	1	58'	Keko 9
11 Aguado	81'	1			
9 Cabarcos	76'	1			

EL ARBITRO

RODADO RODRÍGUEZ (1). Balear. Amarilla a Manuel, Fabiano, Cabarcos, Vojvoda, Corredoira y Lima; y a Recio, Jubera y Baba. Doble amarilla a Fernando (88') y roja a D. Sánchez (17'). **SAN LÁZARO (1.500).**

LOS GOLES

0-1 Monty (57) recibe de Juan Carlos y cruza el balón ante la media salida de Tito.

1-1 Sequeiros (67) cabecea, anticipándose a Maestro, un saque de esquina botado por Lima.

2-1 Sequeiros (89) se revuelve y marca raso.

TERRASSA, CON 9

Sequeiros cerró la remontada

Sequeiros certificó la remontada del Compos, que ayer tardó en entrar en calor frente a un Terrassa que, pese a jugar con 10 y acabar con nueve sobre el campo, fue mejor y mereció más. La polémica expulsión de Fernando, cuya inexistente falta dio lugar al segundo de Sequeiros, fue muy protestada por los catalanes. **| A. P.**

TENERIFE
NUMANCIA
2·0

		M	M		
1 Aragoneses		1	1		Luis García 1
2 Edu Moya		1	1		Velasco 15
20 Corona		2	1		Cuéllar 5
28 Roberto Carlos		1	1		Jaume 19
11 Jordi		1	1		Octavio 11
17 Martí		2	1		Unai 2
18 Bino		1	1	52'	Molina 17
26 Ayoze		1	1	52'	Núñez 14
12 Paunovic	85'	1	1		Miguel Pérez 8
24 Kiko 'Ratón'		2	0	67'	Lindbaek 21
9 Marioni	63'	1	1		Kome 18
CAMBIOS					**CAMBIOS**
9 Barata	63'	1	1	52'	Gallego 6
25 J. Vázquez	85'	-	1	52'	Pacheta 20
			1	67'	Sestelo 24

EL ARBITRO

ARCAS PIQUERES (1). Valenciano. Mostró tarjetas amarillas al jugador del Tenerife Martí; y al defensa del Numancia Cuéllar. **HELIODORO (15.043)**

LOS GOLES

1-0 Kiko 'Ratón' (44) cabecea a la red un pase de Jordi desde la derecha.

2-0 Kiko 'Ratón' (73) de fuerte derechazo tras una dejada de Martí dentro del área.

FLOJO NUMANCIA

Kiko Ratón estuvo inspirado

El Tenerife se reencontró ayer con el triunfo después de estar sin ganar durante cuatro jornadas y superó con más comodidad de la prevista al Numancia, uno de los visitantes más dóciles en el Heliodoro. Los sorianos sucumbieron a la supremacía de Martí en la medular; y al acierto de Kiko 'Ratón', que marcó dos goles. **| S. C.**

EN LA PROLONGACIÓN

Vivar Dorado salvó al Getafe

GETAFE
ALMERÍA
1·1

		M	M		
13 Pindado		2	1		Barbero 1
2 Casado		1	2		Ortega 23
14 Jusué		1	1		Olivares 19
23 Tena		1	-	27'	César 21
4 Nano	61'	1	2		Manu 4
9 Edgar		1	1	77'	Cerván 3
16 Vivar Dorado		2	1	64'	Armindo 2
17 Diego Rivas		1	1		Sorribas 15
24 Álvaro Benito	52'	1	2		Ramos 8
8 Craioveanu		2	2	70'	Luna 18
18 Michel	65'	1	2		Ortiz 10
CAMBIOS					**CAMBIOS**
21 Juan Carlos	61'	1	1	27'	Larrosa 5
25 Copito	52'	1	1	77'	Honorio 20
6 Chiqui	65'	1	1	70'	Francisco 7

EL ARBITRO

PÉREZ LIMA (2). Tinerfeño.
Amarillas a los locales Nano y Juan Carlos; y a los visitantes Armindo, Manu, Luna y Francisco. Amarilla al técnico almeriense Casuco.
COLISEUM ALFONSO PÉREZ (5.000). La ex ministra de Educación, Cultura y Deporte, Esperanza Aguirre, presenció el partido desde el Palco.

LOS GOLES

0-1 Luna (14) regatea a varios rivales y remata.
1-1 Vivar Dorado (92) de fuerte volea bate por la escuadra a Barbero.

JOSÉ BARRERO | GETAFE

Demasiado premio se llevaron Getafe y Almería con el empate a un gol en el encuentro de ayer en el Coliseum. Si se pudiera dejar a los dos con cero puntos... Los de Mel no se sintieron cómodos en todo el choque y los almerienses, que salieron con cinco atrás para no encajar goles, se encontraron con uno a favor, materializado por Luna. Sólo al final, en la prolongación, la calidad de Vivar Dorado salió a relucir en forma de golazo y el Getafe se salvó.

IMPORTANTE EMPRESA DE ÁMBITO NACIONAL, PRECISA INCORPORAR:
ELECTRICISTAS
(REF. EL)
ZONA MADRID
(ALCOBENDAS Y ALCALÁ DE HENARES)
ZONA GUADALAJARA
Buscamos candidatos
con formación a nivel FP II rama electricidad, o equivalente, con conocimiento en baja y media tensión y mantenimiento en instalaciones. Carnet de conducir B1 y disponibilidad para trabajo nocturno de averías.
Se valorará experiencia.
SE OFRECE:
Incorporación inmediata en plantilla y remuneración negociable, en función de la valía aportada.
Interesados enviar C.V. acompañado de fotografía reciente y pretensiones económicas al Apartado de Correos 41122 (28080 – MADRID) o al fax número 915052834, indicando la referencia del puesto.

Si te gusta el Fútbol y quieres vivir de el
Hazte Agente R.F.E.F.
(Antes Agente FIFA)
Altos Ingresos
Infórmate
902 32 32 23

ENCARNI SALAS

Viaud trata de evitar que el ejidense Poschner se lleve el balón ante la atenta mirada del Pichichi Jesús Perera

EL ALBACETE ES EL ÚNICO QUE AGUANTA EL TIRÓN DEL MURCIA

Perera no perdonó a un Poli que se mostró ambicioso

POLI EJIDO
ALBACETE
0·1

		M	M		
25 Kike		1	1		Roa 13
3 Ríos		1	1		Montiel 2
12 Urbano		2	2		Pablo 22
24 Aira		1	2		Siviero 12
20 Arturo		1	1		Padilla 3
19 Ángel Rodríguez		1	1	69'	Pablo Sierra 7
4 Poschner		2	1		Viaud 4
17 José Manuel	90'	1	1	65'	Álvaro 18
7 Tevenet	60'	1	2	74'	Delporte 23
16 Luis Gil		1	1		Jandro 25
15 Mazzoni		2	2		Jesús Perera 15
CAMBIOS					**CAMBIOS**
11 Patri	60'	2	1	65'	Basti 24
18 Prats	90'	-	2	69'	Duré 9
			1	74'	Munteanu 11

EL ARBITRO

PÉREZ IZQUIERDO (1). Vasco.
Amarilla a Tevenet, Mazzoni, Ríos, Urbano, Poschner, Ángel Rodríguez; y a Siviero, Padilla, Pablo y Perera. Doble amarilla a Patri (86').

SANTO DOMINGO (6.500)

EL GOL

0-1 Jesús Perera (77) Remata a placer.

SALVA MOYA | EL EJIDO

El Albacete sumó tres puntos de oro en su visita a El Ejido, un campo que estaba siendo inexpugnable en las últimas jornadas. Los de César Ferrando, que son los únicos que aguantan el tirón del Murcia, volvieron a tirar del olfato goleador de un Jesús Perera en estadio de gracia para hacerse con un triunfo que les mantiene tras la estela del Murcia.

El partido fue muy disputado. El Poli salió a por todas y, producto de su empuje inicial, Mazzoni gozó de una oportunidad muy clara. Pero el argentino falló en el mano a mano con Roa. Sin embargo, el cuadro manchego reaccionó y pasó a dominar, una situación que duraría poco tiempo.

Tras la reanudación, el Poli volvió a la carga, pero su mayor control del juego no se tradujo en goles. El cuadro local empezó a desarrollar su mejor fútbol en la recta final, pero el Albacete se mostró letal al contragolpe. Primero advirtió Duré de la peligrosidad de la contra visitante; luego, Jesús Perera dio la puntilla a los de Herrera. El Poli Ejido no reaccionó ante este mazazo.

SÓLO FALTÓ EL GOL

El Xerez queda más descolgado

LEVANTE
XEREZ
0·0

		M	M		
1 Rafa		2	3		Mora 25
23 Descarga		1	1	66'	Gaitán 26
4 Félix		2	2		Gerard 16
2 Olías		2	1		Selu 18
12 Cristian		2	2		Jesule 17
15 Carpintero		1	2		Rubiales 19
7 Ettien		1	3		Cachorro 10
18 Rivera	82'	3	2		Moreno 6
11 Jofre	57'	1	2		Zárate 23
9 Amato		2	1	89'	Canito 7
19 Chota	72'	2	1	85'	Calle 9
CAMBIOS					**CAMBIOS**
22 Duda	57'	1	1	66'	Mendoza 3
16 Congo	72'	1	-	85'	Pineda 11
20 Limones	82'	-	-	89'	Del Pino 15

EL ARBITRO

ROMÁN GONZÁLEZ (1). Castellano-leonés.
Amarillas a los levantinistas Carpintero, Congo y Olías; y a los xerecistas Selu, Moreno y Cachorro.
CIUDAD DE VALENCIA (18.227)

JULIÁN LAFUENTE | VALENCIA

Levante y Xerez empataron en un encuentro intenso y bellísimo para el espectador, un partido que ya quisiera presenciar más de un estadio de Primera división. Los locales fueron mejores, pero volvieron a estrellarse contra su sempiterna falta de acierto. Los azulgrana pretendían dejar a los andaluces fuera de la lucha por el ascenso y, aunque los de Schuster siguen estando muy lejos, mantienen un halo de esperanza.

El Levante salió como un ciclón y Olías estrelló un cabezazo en el palo a los dos minutos. Las mejores ocasiones llegaron al filo del descanso, pero no había acierto de cara a puerta. La segunda mitad fue preciosa. El Levante se divertía como nunca de medio campo hacia arriba con un Rivera espectacular. Chota, a pase de Amato, también mandó un balón al poste. El Xerez se entregó a partir del minuto 15 de la reanudación y el Levante se fue a por todas. No llegó el gol y, en puertas del pitido final, el Xerez también marró alguna ocasión de peligro.

CÓRDOBA
SPORTING
1·1

		M	M		
13 Jauregi		1	1		Valencia 25
22 Pato		1	1		Sastre 22
5 Soria		1	1		Cristian Díaz 14
25 Berruet		1	1		Pulido 19
15 López Ramos		1	1		Tasevski 17
12 Ramzi		2	1	56'	Villa 9
24 Montenegro	87'	2	1		D. Borreguero 23
18 Francisco		1	2		David Bauzá 24
20 Gorka García	72'	1	1	82'	Rubén 10
10 Serban	56'	1	2		Manel 16
9 Moisés		1	1	59'	Lozano 5
CAMBIOS					**CAMBIOS**
19 Ramón	56'	1	1	56'	Alegre 12
14 Ruano	72'	1	1	59'	P. Álvarez 18
6 Gracia	84'	-	-	82'	Ismael 15

EL ARBITRO

AYZA GÁMEZ (0). Valenciano. Mostró tarjetas, por el Córdoba, a Jauregi y Berruet; y por el Sporting a Cristian Díaz, Villa y Tasevski. Expulsó por roja directa al local Soria (54').
NUEVO ARCÁNGEL (8.500)

LOS GOLES

1-0 Serban (28) se aprovecha de que la zaga sportinguista creía que el árbitro había pitado fuera de juego para marcar desde 40 metros.
1-1 Villa (54) marca de penalti cometido por Soria sobre Manel, que se iba solo.

36 MINUTOS CONTRA DIEZ

Al Sporting le faltó más suerte de cara a puerta

Córdoba y Sporting terminaron empatando en un partido que no fue brillante. El equipo andaluz dominó más en la primera parte, jugando bien por las bandas, y se adelantó gracias a un avispado Serban, que se aprovechó de que la zaga asturiana creía que el juego estaba parado para marcar. Ante el resultado adverso, el Sporting buscó la reacción en los minutos iniciales del segundo tiempo, y lo logró gracias a un penalti de Soria -que fue expulsado- a Manel que anotó Villa. De ahí al final, el Sporting lo intentó pero le faltó ambición para ganar. **| R. L.**

OVIEDO
EIBAR
1·2

		M	M		
25 Jonathan		0	-	36'	Moso 25
22 Manel	56'	1	1		Manuel Ángel 2
24 Yago		1	2		Urzelai 4
4 Sarasua		0	2		Sarriegi 24
26 Paredes		1	1		Zubizarreta 15
16 Amieva		1	2	77'	Gari 26
14 David Cano	64'	0	2		Garitano 9
20 Idiakez		0	0		J. Rodríguez 19
15 Jaime	53'	0	1		Uriz 22
9 Oli		0	3	74'	Aitor 11
10 Losada		1	1		Lediakhov 23
CAMBIOS					**CAMBIOS**
8 Geni	53'	1	1	36'	Basauri 1
7 Fran	53'	1	-	74'	Galder 18
21 Rubén	64'	0	-	77'	Eneko Romo 8

EL ARBITRO

MARTÍNEZ FRANCO (1). Murciano.
Mostró tarjetas amarillas a los locales Jonathan, Oli, David Cano y Paredes; y a los visitantes Lediakhov, Basauri y Garitano. Amarilla al técnico del Oviedo, Miguel Sánchez.
NUEVO CARLOS TARTIERE (11.178)

LOS GOLES

0-1 Aitor (30) de cabeza.
0-2 Aitor (59) remacha un balón que se queda suelto en el área.
1-2 Fran (69) de fuerte disparo desde la frontal.

ARROLLADO POR EL EIBAR

Este Oviedo ya comienza a oler a Segunda B

El Oviedo volvió a estropear sus atisbos de recuperación en casa, donde esta temporada sólo ha ganado un partido. El Eibar hizo un encuentro muy serio y aprovechó bien las bandas, en especial la zurda, por la que Aitor -un canterano del Sporting- encontró en dos ocasiones el hueco para marcar por partida doble. El tanto de Fran no fue suficiente y los carbayones, de cara a salvarse, ya empiezan a necesitar la calculadora. Moso, meta armero, sufrió un fuerte golpe y fue llevado a una clínica. **| F. F.**

GRUPO 1

Playas Jandía	1	1	Pontevedra
Universidad	1	1	Avilés
Lanzarote	2	0	Langreo
Alcalá	2	2	Alcorcón
Ribadesella	1	1	Corralejo
Ávila	2	3	Ponferradina
Marino	1	3	Lugo
Ourense	1	1	Real Madrid B
Cultural	0	0	Celta B
Zamora	1	1	Atlético B

	J	G	E	P	F	C	Pt.
1. Universidad	31	17	8	6	54	30	59
2. Pontevedra	31	15	9	7	54	42	54
3. Cultural	31	14	11	6	43	32	53
4. Zamora	31	14	10	7	42	32	52
5. Lanzarote	31	13	11	7	51	38	50
6. R. Madrid B	31	12	12	7	48	33	48
7. Ourense	31	10	14	7	35	31	44
8. Ponferradina	31	12	8	11	42	40	44
9. Playas Jandía	31	10	12	9	38	36	42
10. Alcalá	31	10	11	10	40	36	41
11. Avilés	31	9	14	8	35	36	41
12. Alcorcón	31	10	10	11	44	42	40
13. Atlético B	31	8	14	9	29	30	38
14. Celta B	31	7	15	9	27	30	36
15. Corralejo	31	8	12	11	30	36	36
16. Langreo	31	9	9	13	28	34	36
17. Marino	31	8	8	15	37	53	32
18. Lugo	31	7	9	15	28	42	30
19. Ávila	31	5	9	17	28	47	24
20. Ribadesella	31	4	10	17	16	49	22

PROXIMA JORNADA

Alcorcón - Corralejo
Ponferradina - Alcalá
Real Madrid B - Ávila
Lugo - Ourense
Langreo - Marino
Avilés - Lanzarote
Celta B - Universid.
Atlético B - Cultural
Ponteved. - Zamora
Playas J. - Ribadese.

OURENSE 1
REAL MADRID B 1

OURENSE: Elía; Roberto (A) (Pablo 75'), Burgueña, Otero (A), Dacosta (A); Conget (A) Óscar, Dani Cobo, Adolfo (Jiménez 78'); Rubén (Kuni 46') y Kiko (A).
REAL MADRID B: Carlos Sánchez; Olalla, Rubén (Jordi 54'), César Navas (A), Mejía (A); Núñez, Ángelo, Borja Ferrer, Álex Pérez (Toni 63') (A); Luis García y Soldado (A) (Chupe 69')
ÁRBITRO: Bezanilla Losa (cántabro) (1).
GOLES: 1-0 (2') Conget; 1-1 (9') Soldado.
INCIDENCIAS: O Couto, 2.300 espectadores.

Ni Ourense ni Real Madrid terminaron satisfechos con el empate. El resultado es malo para los intereses de ambos aunque peor para los locales que hicieron méritos para llevarse la victoria.

UNIVERSIDAD 1
AVILÉS 1

UNIVERSIDAD: Moisés; David (Ayoze 61'), Guillermo (AA 91'), Ojeda (A), Gustavo (A); Fas, Pachi (Abad 50'), Aday (Darino 46') (A), Salva; Socorro y J. Torres (R 74'). **AVILÉS**: Vilches (A); Rafa (A), Urizar (Robert 69'), Vázquez, Parra (A); Parente (A), Gustavo (Tonelotto 76'), Armando, Alonso; Lobera y Ángel Luis. **ÁRBITRO**: Simón del Pino (0). Mostró tarjeta amarilla al segundo entrenador local, Javier Hernández. **GOLES**: 0-1 (36') Ángel Luis; 1-1 (74') J. Torres. **INCIDENCIAS**: Juan Guedes, 1.000.

LANZAROTE 2
LANGREO 0

LANZAROTE: Tomás; Santi Torres (A), Zipi, Sergio, Aitor Blanco; Fran Rivera, Maciot (Roberto 71'), Marcelino, Nacho Franco; Miki (Gustavo Miguel 87') y Gustavo García (Vladimir 84').
LANGREO: Noguerol; Pinino, Toño, Rufi, Pantiga (A); Colla (David Méndez 31'), Pedro Muñiz (Fran 71'), Javi Prendes; Mayordomo (Chuchi 75') y Hugo Fuentes.
ÁRBITRO: López López (gallego) (2).
GOLES: 1-0 (25') Maciot; 2-0 (63') Fran Rivera.
INCIDENCIAS: Abendaño Porrúa, 600 espectadores.

ALCALÁ 2
ALCORCÓN 2

ALCALÁ: Leal; Joselu (Navarro 33'), Diego (A), Fran, Romero; Javi López, Toñín (A), Contreras (Rafita 55'), Nico; Dani Calvo y Montero (A) (Esaú 69'). **ALCORCÓN**: Ángel Blanco; Lucio, José Alberto, Fernando, Gordo; Robert (Dani Hedrera 91'), Torregrosa, Villalobos, Asen (A); Crespo (A) (Iván Hernández 58') y Juampa (Chechu 64'). **ÁRBITRO**: Ortiz García (andaluz) (0). Masajista visitante (A). **GOLES**: 1-0 (15') Javi López; 1-1 (25') Juampa; 1-2 (73') Asen; 2-2 (75') Dani Calvo. **INCIDENCIAS**: El Val, 700 esp.

RIBADESELLA 1
CORRALEJO 1

RIBADESELLA: Ramón Ruiz; José Luis, Goyo, Graciano, Jorge; Carlos Presa, Entrialgo (José Carlos 86'), Iván (A), Hugo Pérez; Ramón (A) y Marquinos (Diego 67') (A).
CORRALEJO: David Criado; Soto, Villa, Ciro, Santi (A); Lando, Joropo (Zúñiga 68'), Quique (Ángel Castro 76') (A), David; Simón y Saulo.
ÁRBITRO: Jiménez Alberte (gallego) (2).
GOLES: 1-0 (60') Ramón; 1-1 (88') Santi.
INCIDENCIAS: Orellana, 200 esp.

ÁVILA 2
PONFERRADINA 3

ÁVILA: Félix; Bosca (A), Robles, Víctor, Anel (Álex 78'); Bibi, Gonzalo, Maldonado, Moreau (Sigüenza 70') (A); Lozano (R 76') y Edu.
PONFERRADINA: Álvaro; Jechu (AA 85'), César, Tomás, Fuentes (A); Igor (A), Cascallar (Toñín 85'), Mangas (Villa 70'), Alejandro (Soto 69'); Pereira y Lanza.
ÁRBITRO: Medina Méndez (asturiano) (2). **GOLES**: 1-0 (25') Lozano; 2-0 (36') Lozano; 2-1 (49') Alejandro; 2-2 (56') Pereira; 2-3 (60') Alejandro.
INCIDENCIAS: Adolfo Suárez, 400.

MARINO 1
LUGO 3

MARINO: Edu Morán; Joseba Iglesias (A), David Miner, Cotofre (R 19'), Llavona; Hoogervorts (A) (Davinchi 77'), Óscar Vallina, Fermín (A), Javi Peláez (José Luis Peláez 80'); Borja Secades y César (Adrián 80').
LUGO: Carlos; Sergio, Pibe, Mario, Iván Nuevo (A); Héctor (A), Tito, Bryan (Michael 68'), Trigo (A) (Viti 89'); Rey (A) y Diego Martín (Viyuela 72').
ÁRBITRO: Teixeira Vitienes (cántabro) (1). **GOLES**: 0-1 (20') Mario (p); 1-1 (31') Borja Secades; 1-2 (75') Trigo; 1-3 (76') Viyuela. **INCIDENCIAS**: Miramar, 1.000 espectadores.

CULTURAL 0
CELTA B 0

CULTURAL: Rubio (A); Pablo (A), Suárez, Sergio, Ivo; Herrero (Ángel Arias 73'), Ángel Luis (R 50'), Villafañe, José Vega; Redondo (Mario 58') (A) e Irazusta (Ibáñez 41') (A).
CELTA B: José Juan; Luci, Bouzón, Pablo López, Joge Rodríguez (R 73'); Israel (A), Jonathan (Jacobo 80'), Oubiña, Alberto; Cristobal (Edgar 63') (A) y Hugo Grandío (Jabuto 70').
ÁRBITRO: Fernández González (asturiano) (0).
INCIDENCIAS: Antonio Amilivia, 3.500 espectadores.

ZAMORA 1
ATLÉTICO B 1

ZAMORA: Jaime; Rafa Franco, Fariña, Ricardo (A), Gómez (A); Curro Vacas (A), Aiert (Domenech 77'), Diego Gómez (Michel 91'), Sergio Villanueva (Kortina 87'); Pedro Pascual y Óscar Silva. **ATLÉTICO B**: Lledó; Verdú, Albarrán, Pínola (A), Raúl Torres (A); Raúl Medina (Ortiz 59'), Albert (A), Gaby (Juanjo 81'), Carlos (Manu del Moral 59'); Toché y Manolo.
ÁRBITRO: Jallas Amigo (gallego) (2).
GOLES: 1-0 (46') Diego Gómez; 1-1 (94') Toché. **INCIDENCIAS**: Ruta de la Plata, 3.500 espectadores.

La jornada
de Segunda B

Borja R. Catela

Toledo le hizo cinco goles al Peralta

El protagonista de la jornada fue Toledo, jugador del Zaragoza B, que con sus cinco goles colaboró en la victoria (3-7) de su equipo ayer en Navarra ante el Peralta. El filial zaragocista llegó al descanso venciendo 1-5 y en el minuto 85 el Peralta hacía el 2-7. Cacho, guardameta local, metió el tercero de su equipo.

Los jugadores del Alcalá saltaron al campo con una camiseta con 'Ánimo Rabadán'. Múltiples aficionados alcalaínos, sobre todo de la peña 'El marcador', se presentaron en su casa, cuando llegó del hospital tras ser operado el pasado lunes de una fractura de peroné y una rotura de los ligamentos del tobillo, para hacerle entrega de una camiseta de la peña, así como de diversos objetos más. El jugador, con escayola incluida y sin poder moverse, estuvo en las gradas de El Val viendo como su equipo empataba a dos en la mañana de ayer en el derbi ante el Alcorcón.

La derrota en la tarde del sábado ante el Hércules fue la primera de la temporada para los castellonenses. Los herculanos acabaron con la condición de invicto de un líder Castellón que fue despedido al grito de "Campeones, campeones" y con Castalia puesta en pie. El equipo de José Luis Oltra cayó 339 días después de su última derrota, y lo hicieron ante un gran rival que en el cómputo general fue mejor, desde el primer minuto y prácticamente hasta el último.

FRANCIS VARGAS

JURADO VOLVIÓ A JUGAR

El jugador del Real Jaén, Paco Jurado, volvió ayer a los terrenos de juego tras más de un año y medio una vez superado el cáncer testicular que padecía.

El Sabadell tiene una prima de 10.000 euros

La directiva del Sabadell primó a su plantilla con 10.000 euros si conseguía encadenar tres victorias consecutivas en los tres próximos partidos. No pudo ser porque empataron ayer ante el Orihuela en Los Arcos.

Antoñana, con posible rotura del pómulo

El jugador del Calahorra se dañó el pómulo en el minuto 35 de partido en un salto con el jugador del Gernika Erlantz. Aguantó hasta el descanso y posteriormente se lo llevaron a La Rioja en un coche particular.

INFORMAN: ERNESTO FERRERAS, IGNACIO SÁNCHEZ, PEDRO LUIS BORGES, RAMÓN NIETO, MIGUEL PARADINAS, HORACIO ARECES, XOSE MANUEL BARRERA, FERNANDO PÉREZ SOTO Y LUIS PABLOS.

CHAMPIONS LEAGUE - CUARTOS DE FINAL
MANCHESTER Utd. Vs REAL MADRID C.F.

23 de abril en Manchester
- Avión ida y vuelta en el día
- Traslados aeropuerto-centro de Manchester-estadio-aeropuerto
- ENTRADA GARANTIZADA

Precio por persona
348 €*
*Tasas de aeropuerto y entrada no incluidas en el precio

INFORMACIÓN Y RESERVAS EN:
VIAJES ECUADOR
EN SUS AGENCIAS DE VIAJES
PEÑA 5 ESTRELLAS 619 181 956
HALCON VIAJES
EN SUS AGENCIAS DE VIAJES Y 902 300 600

GRUPO 2

Peña Sport	0	0	Real Unión
Osasuna B	0	0	Toledo
Noja	2	0	Binéfar
Barakaldo	1	1	Athletic B
Alavés B	0	1	Conquense
Racing B	2	1	Amurrio
Gernika	2	1	Calahorra
Peralta	3	7	Zaragoza B
Talavera	0	0	Logroñés
Gimnástica	0	2	Aurrera

	J	G	E	P	F	C	Pt.
1. Barakaldo	31	17	11	3	47	25	62
2. Real Unión	31	19	4	8	47	25	61
3. Logroñés*	31	18	7	6	46	25	58
4. Athletic B	31	16	7	8	48	36	55
5. Alavés B	31	13	11	7	34	27	50
6. Gimnástica	31	13	9	9	31	22	48
7. Amurrio	31	14	4	13	40	39	46
8. Conquense	31	11	11	9	27	26	44
9. Osasuna B	31	11	9	11	35	28	42
10. Talavera	31	10	12	9	37	37	42
11. Racing B	31	10	8	13	39	37	38
12. Toledo	31	9	10	12	30	37	37
13. Calahorra	31	8	12	11	32	38	36
14. Peña Sport	31	8	11	12	30	38	35
15. Aurrera	31	9	8	14	23	33	35
16. Gernika	31	9	8	14	25	36	35
17. Zaragoza B	31	8	9	14	32	36	33
18. Peralta	31	7	10	14	28	40	31
19. Noja	31	7	9	15	34	42	30
20. Binéfar	31	4	8	19	34	72	20

* 3 PUNTOS MENOS POR SANCIÓN FEDERATIVA

PROXIMA JORNADA

Calahorra - Real Unión
Binéfar - Gernika
Logroñés - Noja
Aurrera - Talavera
Amurrio - Gimnástica
Conque. - Racing B
Toledo - Alavés B
Zarago. B - Osasu. B
Athletic B - Peralta
Barakaldo - Peña S.

RACING B 2
AMURRIO 1

RACING B: Trevi; Álex, Cristian, Husillos, Ortega; Rubén García, Raúl, Edu Aguilar (Julio 84'), Nacho (Luis González 77') (A); Jonatan (Raúl 89') y Rubén Palazuelo.
AMURRIO: Javi López; Novoa, Grabai, Garro (AA 63'), Lombraña; Zubieta, Java, Lillo (Carlos Ruiz 75'), Furiga (Blázquez 75'); Endika (A) y Rebollo.
ÁRBITRO: Miragaya López (gallego) (1). Mostró tarjeta amarilla a Luis Senderos, delegado local.
GOLES: 1-0 Ortega (11'); 2-0 Jonatan (14'); 2-1 Furiga (50').
INCIDENCIAS: La Albericia, 350 espectadores.

El filial logró una importante victoria ante el Amurrio en un partido con dos tiempos muy distintos. En la primera parte del encuentro los cántabros dispusieron de numerosas ocasiones y en la segunda fue el Amurrio quien presionó más.

PERALTA 3
ZARAGOZA B 7

PERALTA: Cacho; Javi Goñi, Astrain (A), Saufan (A), Javi Jiménez (A); Eransus (Juli 45'), Jesús (Antonio 77') (A), Lezaun, David Martín; Leo Iglesias (Royo 64') y Alberto Murillo.
ZARAGOZA B: Zaparain; Álex, Raúl, Dorado, Pelegrín (Jorge 70') (A); Miguel García, Rubén (Adrián 80'), Tino, Toledo (Muiños 76'); Generelo y Granero.
ÁRBITRO: Gallardo Martínez (catalán) (2).
GOLES: 0-1 (10') Toledo; 1-1 (23') Lezaun; 1-2 (25') Toledo; 1-3 (36') Toledo; 1-4 (43') Granero; 1-5 (45') Toledo; 1-6 (65') Granero; 1-7 (75') Toledo; 2-7(85') Royo; 3-7 (88') Cacho.
INCIDENCIAS: Nª Sra de Nieva, 800 espectadores.

Severo correctivo el sufrido por el Peralta en su feudo ante un rival directo como es el Zaragoza B. El encuentro, en lo deportivo, no ha sido tan desequilibrado pero los fallos individuales en la zaga navarra fueron determinantes.

TALAVERA 0
LOGROÑÉS 0

TALAVERA: Iván Pinel; Carmona (TA), Roberto, Roberto Jiménez, Pablo Pardo; Ismael (Joan 83') (A), Rafa Fernández, Raúl Casañ, De los Ríos (A)(De la Plata 83'); Morilla (Josué 68') y Estecha.
LOGROÑÉS: Javi Fernández; Dulce (Padra 67'), Mario, Alcázar, Tito; Edu García, Alex, Marín, Paulino; Ventaja (Julio Abando 78') y Dani Bouzas (A).
ÁRBITRO: Medina Méndez (asturiano) (1).
INCIDENCIAS: El Prado, 1.600 espectadores.

Talavera y Logroñés empataron en un partido equilibrado que ninguno de los dos mereció ganar, por lo que la igualada es justa.

GIMNÁSTICA 0
AURRERA 2

GIMNÁSTICA: Guillermo; Alberto, Nando (A), Uribarri (AA 60'), Loza, Ateca (A), Mora (David 76'), Herrera (Lavín 76'), Miguélez, Javi Delgado (Toño 46') y Pradales.
AURRERA: Izkoa; Jon Diez, Álvaro Corral, Urko (A), Antuna (A), Egoitz, Pedro, Txiki (Edorta 89'), Gorka Sánchez (Andrés 85'), Leo, Pinto (Ibai 72').
ÁRBITRO: Caballero Herreros (riojano) (0).
GOLES: 0-1 (70') Gorka Sánchez; 0-2 (78') Ibai.
INCIDENCIAS: El Malecón, 1.200 espectadores.

La Gimnástica perdonó. Tuvo tres ocasiones claras, entre ellas dos disparos al palo. En la segunda parte el Aurrera fue letal y se llevó el partido.

ALAVÉS B 0
CONQUENSE 1

ALAVÉS B: Rubén; Pablo, Etxarri, Lusarreta, Calderón; Nacho, Angel, Esparza, Guevara; Alberto (Gabri 75') y Butrón.
CONQUENSE: Gustavo; Luis Cuesta, Lozano, Neira, Alfonso; Hernández, López Garai, Héctor, Balber (Butra 92'); Barkero (Pitu 69') y Soriano (Salas 87').
ÁRBITRO: Arias López (cántabro) (2).
GOLES: 0-1 (68') Alfonso.
INCIDENCIAS: El Glorioso, 250 esp.

El Alavés pagó ayer su falta de pegada arriba. Tras una primera parte de tanteo el filial salió con decisión a por el partido en la segunda. Sin embargo, un contragolpe, el objetivo que estaba buscando el Conquense, le dejó sin premio.

GERNIKA 2
CALAHORRA 1

GERNIKA: Vallejo; Txejo, Guerrero (A), Astola (A), Gonzalo; Erostarbe (Aratz 84'), Ekain, Erlantz (A) (Iban 90'), Duveau (Koi 35'); Carreño y Sangroniz.
CALAHORRA: Urroz; Egurbide, Joni, Javi Tres, Moreno; Robledo (A), Txiki, Antoñana (Benjamín 46') (A) (Acedo 75'), Larraza; Íñigo y Oliva.
ÁRBITRO: López Muñoz (aragonés) (2).
GOLES: 0-1 (19') Íñigo; 1-1 (23') Erlantz; 2-1 (56') Carreño.
INCIDENCIAS: Santa Lucía, 600 espectadores.

El Gernika dio un nuevo paso hacia la salvación tras obtener su cuarta victoria consecutiva en Santa Lucía ante el Calahorra.

GRUPO 3

Alicante	1	0	Burgos
Castellón	1	2	Hércules
Mallorca B	2	0	Palamós
Gavá	0	2	Valencia B
Barcelona B	2	2	Espanyol B
Lleida	4	0	L'Hospitalet
Nástic	3	2	Gramanet
Figueres	0	1	Novelda
Mataró	3	1	Reus
Orihuela	1	1	Sabadell

	J	G	E	P	F	C	Pt.
1. Castellón	31	18	12	1	43	11	66
2. Barcelona B	31	14	8	9	53	38	50
3. Alicante	30	12	11	7	46	35	47
4. Palamós	31	12	11	8	41	37	47
5. Burgos	31	11	12	8	32	25	45
6. Hércules	31	11	12	8	37	25	45
7. Valencia B	31	12	8	11	44	43	44
8. Lleida	31	12	8	11	36	38	44
9. Gramanet	31	11	10	10	31	31	43
10. Gimnastic	31	10	12	9	38	38	42
11. Espanyol B	31	11	7	13	41	42	40
12. Mataró	31	11	5	15	41	44	38
13. Novelda	31	9	11	11	31	40	38
14. Sabadell	31	11	5	15	34	48	38
15. Hospitalet	30	9	10	11	28	32	37
16. Gavá	31	9	10	12	33	42	37
17. Figueres	31	8	12	11	34	36	36
18. Mallorca B	31	8	12	11	32	40	36
19. Reus	31	8	6	17	35	51	30
20. Orihuela	31	5	12	14	28	42	27

PROXIMA JORNADA

L'Hospitalet-Sabadell
Gramanet-Lleida
Novelda-Nástic
Hércules-Figueres
Valencia B-Castellón
Burgos-Gavá
Palamós-Alicante
Reus-Mallorca B
Espanyol B-Mataró
Barça B-Orihuela

LLEIDA 4
L'HOSPITALET 0

LLEIDA: Eduardo; Horcajada (A), Navarro, Alberto (A), Campabadal (Isidro 87'); Sergio Rodríguez (Urrutia 66'), Calvo, Dani Marín (A); Vates (Braulio 80'), Nano y Nakor.
L'HOSPITALET: Sergio Morán; Sierra, Uceda, Oriol (Angel Luis 46'), Sergio Porras; Bartrés, Joseba (David Franch 46'), Navarro, Xiscu; Barbará (García Pimienta 46') y Aldeondo.
ÁRBITRO: Sáez García (2) Navarro.
GOLES: 1-0 (18') Nano. 2-0 (35') Nakor. 3-0 (74') Urrutia. 4-0 (87') Nano.
INCIDENCIAS: Camp D´Esports. 2.000 espectadores.

El Lleida consiguió un contundente triunfo ante el Hospi que le acerca a la zona de liguilla. El conjunto azul, con Nano de estilete ofensivo, se aprovechó de un rival muy blando en todas sus líneas. L´Hospitalet realizó los tres cambios al descanso pero no surtieron efecto.

BARCELONA B 2
ESPANYOL B 2

BARCELONA B: Víctor (A); Peque (A), Oleguer, Dani Tortolero, David García; Oscar López, Arnau (Dani Fernández 74'); Verdú, Trashorras (Güiza 46'), Nano; y Sergio García.
ESPANYOL B: Gorka; Ceballos, Jarque, Moisés Hurtado, Catalá (A); Bruno (Juvenal 54'), Jaume (Luismi 73'), Héctor (A), Albacar (Crusat 51'); Coro y Jonathan. **ÁRBITRO**: Peña Molina (balear) (0). Expulsó a Jorquera (R 90'). **GOLES**: 1-0 (3') O. López; 1-1 (26') Coro (pen.); 2-1 (64') S. García; 2-2 (89') Juvenal (pen.)

GAVÁ 0
VALENCIA B 2

GAVÁ: Álvaro (A); Carrión (A), Herrera (A), Pacha (AA 52'), Soteras (Isi 71'); Juan Carlos (Matito 79'), Coromina; Gallart (Joel 71') (A), Germán, Víctor Cardona; y Ochoa (AA 65').
VALENCIA B: Rangel; Dorothée (A), Berna, Navarro (A), César Soriano; Juanlu (Juan Rodríguez 68'), David Sánchez (A), Nico, Borja; Redondo (Soriano 80') y Caseiro (Merino 71').
ÁRBITRO: Ortín Salvador (aragonés) (0). Amonestó el técnico local, Llebaría. **GOLES**: 0-1 (58') Juanlu; 0-2 (78') Merino. **INC.:** La Bóbila, 1.200.

FIGUERES 0
NOVELDA 1

FIGUERES: Trujillo; Fernando (A), Quique (A), Gonzalo (A) (Sergio González 70'), Ruano (A); Cortada, Freixa (Charles 46'), Algar, Rubén Blaya; Alberto García y Serrano (A) (Eloy 65').
NOVELDA: Rubén; Juanjo (A), Cudi, Arias, Gustavo; Carlos Pollo (A), Pedro Díaz (Gari 82'), Diego López (Benito 94'), Madrigal (AA 31'); Mullor (Carrasco 76') y Sergio (A).
ÁRBITRO: Azpiroz Ibarzabal (1) (vasco). Amarilla al técnico local, Manolo Jiménez.
GOLES: 0-1 (28') Mullor.
INCIDENCIAS: Municipal, 500.

Partido condicionado por el fuerte viento en el que el Novelda aprovechó su primera y única ocasión para hacer un gol fantasma.

MATARÓ 3
REUS 1

MATARÓ: Jose (A); Aitor (A), Robert, Gimeno, Juan Carlos; Óscar, Borrell (A) (Jordi Canals 77'), Alberto Manga, Jordi Martínez; Toni Mora (Carlos Rivera 59') y Torrecilla (Quim 72')
REUS: Vega; Jornet (A), Higuera, Claramunt, Bersabé (Grau 46'); Rosa Hernández (Guerra 68'), Velasco (A), Cristino, Fali Montes; Félix Prieto y Tonet (Iván López 55').
ÁRBITRO: Torres Clapes (balear) (2).
GOLES: 1-0 (16') Mora; 2-0 (19') Mora; 3-0 (24') Torrecilla; 3-1 (45') Félix Prieto.
INCIDENCIAS: Municipal, 1.000.

El Mataró supo resolver este partido clave en tan sólo ocho minutos con dos goles de Mora y otro de Torrecilla.

ORIHUELA 1
SABADELL 1

ORIHUELA: Diezma (A); Repi, Ronda, Masegosa (A), Juanma (A); Olivar (Nenu 74') (A), Alfonso, Uvi, Cases; Seba (Pineda 51') y Guerra (Severini 68').
SABADELL: Ballesteros; Víctor, Amantegui (A), Alberdi, Moi; Jaume, Montava, Iván, Caro (Cabezas 67') (A); Sergi Tarrés (Rubén 86') y Cuyami.
ÁRBITRO: Ontanaya López (3) Castellano-leonés.
GOLES: 0-1 (66') Sergi Tarrés. 1-1 (89') Cases.
INCIDENCIAS: Los Arcos, 1.500 esp.

El Orihuela dio otro paso atrás que le acerca al descenso, pese a que el técnico Voltaire confía en la victoria de sus pupilos el domingo en el Mini Estadi.

NÁSTIC 3
GRAMANET 2

NÁSTIC: De la Fuente; Morales, Garrido, Vaqueriza, Lara; Herrero (Castillejo 93'), Gaizka, Pallarés (A) (Roa 89'), Molist (AA 77'); Baquero y Pinilla (Codina 57').
GRAMANET: Valle; Roberto (A), Docando (Puig 46'), Emiliano (A), Edu (A); Pagés, Xavi (Peque 61'), Dani (Saura 46'), Albert; Caballero y Larios.
ÁRBITRO: Pardo del Burgo (0) Navarro.
GOLES: 1-0 (4') Lara; 2-0 (7') Gaizka; 3-0 (34') Herrero; 3-1 (40') Caballero (pen.); 3-2 (68') Puig.
INCIDENCIAS: Camp Nou Municipal de Reus: 3.000 espectadores .

En el destierro, el Nástic superó a la Gramanet y al arbitraje gracias a su efectividad en la primera parte.

GRUPO 4

Málaga B	1	1	C. de Murcia
Betis B	2	2	Melilla
Cacereño	1	2	Écija
Cádiz	3	0	Ceuta
Jerez	3	0	Motril
Díter Zafra	2	0	Torredonj.
Cartagonova	2	0	Sevilla B
Real Jaén	2	3	Extremadura
Algeciras	1	1	Mérida
Linares	2	0	Moralo

	J	G	E	P	F	C	Pt.
1. Algeciras	31	15	12	4	34	18	57
2. Extremadura	31	16	8	7	43	29	56
3. C. de Murcia	31	15	9	7	42	19	54
4. Cádiz	31	15	9	7	49	29	54
5. Cacereño	31	15	9	7	46	30	54
6. Ceuta	31	14	10	7	34	27	52
7. Málaga B	31	14	9	8	35	27	51
8. Écija	31	14	7	10	40	35	49
9. Cartagonova	31	11	8	12	27	26	41
10. Mérida	31	11	6	14	24	30	39
11. Jerez	31	9	12	10	23	21	39
12. Linares	31	9	11	11	28	31	38
13. Melilla	31	9	11	11	26	34	38
14. Diter Zafra	31	9	10	12	27	33	37
15. Sevilla B	31	7	13	11	19	29	34
16. Betis B	31	8	9	14	33	39	33
17. Moralo	31	8	8	15	27	45	32
18. Jaén	31	6	13	12	31	38	31
19. Torredonjimeno	31	6	9	16	30	49	27
20. Motril	31	4	7	20	25	54	19

PROXIMA JORNADA

Écija-Sevilla B
Extremadura-Cacereño
C. de Murcia-Jaén
Mérida-Málaga B
Melilla-Algeciras
Ceuta-Betis B
Motril-Cádiz
Torredonj.-Jerez
Moralo-Díter Zafra
Linares-Cartagonv.

REAL JAÉN 2
EXTREMADURA 3

REAL JAÉN: Emilio; Pepe, Juan Ramón (Jurado 55'), Nandi, Cañizares; Currás , Cheli (Puli 55'), Navarro (A), Belencoso; Guede y Carlos Torres (Caco Morán 69').
EXTREMADURA: Flavio; Jairo, Samuel (A), Elías (A), Cámara; Pedro José, Manuel (Pichi 66'), Lolo, Capi (Rubén 70'); Raúl García (Dani 85') y Marcos.
ÁRBITRO: Bernabé García (murciano) (2).
GOLES: 0-1 (15') Manuel; 0-2 60') Pedro José; 0-3 (62') Cañizares (p.p.);1-3 (79') Carlos Torres; 2-3 (91') Carlos Torres.
INCIDENCIAS: La Victoria, 2.500 espectadores.

Regresaba el técnico Francisco a La Victoria y se llevó los tres puntos ante un equipo que naufragó durante 80 minutos y que sólo dio sensación de bloque en los últimos diez, donde redujo distancias con los goles del delantero del Jaén, Carlos Torres.

ALGECIRAS 1
MÉRIDA 1

ALGECIRAS: Iñaki (A); Castillo, Zamora (A), Lucas (A), Gartzen; Luis (A) (Abel 77'), Torres (Morante 86'), Aitor Santos; Chico II; Ortiz y Bayarri (A) (Axier 66'). **MÉRIDA**: Illanes (A); Dani (A), Óscar, Rangel, Roberto; Rume, Marcos (Marín 67'), Jorge, Braulio (Ruiz 77'); Jorge González (Diego 88') y Santi Polo. **ÁRBITRO**: Serrano Corbalán (0). Amonestó al técnico local, Montes, al utillero Lebrija y al técnico visitante Prieto. **GOLES**: 1-0 (43') Bayarri; 1-1 (75') Rangel. **INCIDENCIAS**: Nuevo Mirador, 4.500.

CARTAGONOVA 2
SEVILLA B 0

CARTAGONOVA: Ancos; Mariano, Ico, Zamora, Javi Delgado; Chicha, Requena (Berruezo 82'), Gorka Soria, Sanromán; Huegun (Verón 71') y Pepe Díaz (Azcárate 87').
SEVILLA B: Javi Muñoz; Marín, Dani, José, Carlos Pérez; Marañón, Yoni (Adri 53'), Marcos (A); Kepa (A), Abel (Tomás 71') y Guarte (Navas 49').
ÁRBITRO: Sánchez-Seco Otero (madrileño) (1). **GOLES**: 1-0 (37') Pepe Díaz; 2-0 (47') Pepe Díaz. **INCIDENCIAS**: Cartagonova, 2.000 espectadores.

BETIS B 2
MELILLA 2

BETIS B: Doblas (R 20'); David, Melli (A), Marcos (Antoñito 87'), Flores; Pablo Niño, Curro (Relaño 21'), Asián(A), Diego(A); Adolfo (I. Zarandona 29') y Maldonado.
MELILLA: César Gálvez (A); Redondo (AA 81'), Moya (R 69'), Orta, Mohamed (A); Yamal (Waldo 81'), Francis Flores, Mariano (A), Angel Luis (José Carlos 45'); Mauri (Choya 84') y Dezotti.
ÁRBITRO: Martín García (canario) (1).
GOLES: 0-1 (21') Dezotti (pen.); 1-1 (27') Maldonado (pen.); 2-1 (32') Diego (pen.); 2-2 (55') Dezotti.
INCIDENCIAS: C. Dep., 600 espec.

CACEREÑO 1
ÉCIJA 2

CACEREÑO: Félix Campo (R 91'); Pedro García, Maxi (Cantos 51'), Jurado, Cordón; Jaime, Nico (A), Enrique, Cobos; Juanma Cruz (Jorge García 79') y Nacho Garrido (A) (Tariq 15').
ÉCIJA: Arrúe; Juanlu (Ángel Álvarez 59'), Borja (A), Montero (A), Zabala; De la Torre, Jonathan (A) (Sergio 61'), Camacho, Juan Ignacio; Bomba (Francis 51') y Moncho.
ÁRBITRO: Albelda de la Haza (madrileño) (1). **GOLES:** 1-0 (8') Nacho Garrido; 1-1 (70') Sergio; 1-2 (92') Juan Ignacio (pen.). **INCIDENCIAS:** Príncipe Felipe, 2.500 espectadores.

DÍTER ZAFRA 2
TORREDONJ. 0

DÍTER ZAFRA: Raúl (A); Checho, Juan Manuel (Ciani 73') (R 87'), Nuno, Dani Mayo (Diego Gómez 55'); Juanma, Macías, Álex, Israel (Carlitos 72'); Carlos Abela (A) y José Luis.
TORREDONJIMENO: Jordi; Bermejo, Garmendia, Gonzalo (A), Avelino (A); Dani (Alberto 80') (R 93'), Sedano, Méndez (Mamely 85'), Carrión; Orihuela (Rubén 60') y Pedro Triguero. **ÁRBITRO:** Felipe Rosón (castellano-leonés) (1). **GOLES:** 1-0 (77') Álex; 2-0 (81') Macías. **INCIDENCIAS:** Nuevo Estadio, 1.600 espectadores.

CÁDIZ 3
CEUTA 0

CÁDIZ: Armando; Velázquez, Sambruno, Paz, Varela (A); Dani Navarrete, Suárez, Sergio Iglesias (Javi Navarro 70'), Palacios; Sergio Cruz (Castillo 76') y José Luis (Israel 47') (A). **CEUTA:** Leiva; Guri (Yaqué 71'), Juanma, Raúl Valencia (Bautista 79'), Aláin; Alberto Merino, Rubén (A), Kríos, Perico; Marcos Márquez y Diego Morgado (Mikel 46'). **ÁRBITRO:** Pereñíguez Pérez (0). **GOLES:** 1-0 (68') Sergio Cruz; 2-0 (72') Palacios; 3-0 (77') Dani Navarrete.

JEREZ 3
MOTRIL 0

JEREZ: Ramón Sánchez; David Prieto (A), Barrena, Zamorano, Marcos Suárez; Manolo, David, Izquierdo, José Mari (Raúl Pichardo 78'); Alfonso (Saúl 33') e Iván (Fito 89').
MOTRIL: Miki; Fabián (A), Murúa, Isaac, Dani Pérez (Juan 65'); Quintas (Zurita 75') (A), Álex, Mauricio, Ferradas; Francis (A) (Jonathan 75') y Javi Guerra.
ÁRBITRO: Hevia Obras (madrileño) (2). **GOLES:** 1-0 (1) Alfonso; 2-0 (50') Iván; 3-0 (58') Saúl. **INCIDENCIAS:** Manuel Calzado, 500 espectadores.

LINARES 2
MORALO 0

LINARES: Oscar Benito; Jorge Ordóñez, Rico, Emilio; Salva (A) (Serrano 62'), Barajas, Manu Arias, Muñoz (Candela 74'), Nono; Larrumbide (Melo 74') y Kali Garrido. **MORALO:** Toni García; Juanra (A), Campillo, Emilio Pinto (A), Borrallo; Jorge Fernández (A), Isidro (Diego 74'), Arellano (Jacinto 77'); Nacho Azcona (Tito 65'), Emilio y Santi.
ÁRBITRO: De Pintos Francés (valenciano) (2). **GOLES:** 1-0 (75') Melo; 2-0 (93') Kali Garrido. **INCIDENCIAS:** Linarejos, 3.000 espectadores.

INFORMAN: SAN VICENTE, ANTOLIN, BEASKOETXEA, ALONSO CASTILLO, LUCAS, SÁNCHEZ, O. MOLINA M., MUNDET, VIDAL, DALMAU, PULIDO, RABASSA, BERNABÉU, M. BENITO, M.A.B., RUIZ, MORA, J.C. MOLINA, NAVARRO, TOMÁS, PÉREZ Y DE LA CÁMARA.

OPERACIÓN DAEWOO
GIRA OPERACIÓN TRIUNFO

POR PROBAR UN DAEWOO EN TU CONCESIONARIO DISFRUTA EN DIRECTO DE LA GIRA DE OPERACIÓN TRIUNFO.

OPERACIÓN TRIUNFO enconcierto

PRÓXIMOS CONCIERTOS

- Tenerife (30 de Abril) · Las Palmas (2 de Mayo) · Sevilla (9 de Mayo) · Córdoba (10 de Mayo)
- Marbella (11 de Mayo) · Huelva (16 de Mayo) · Cádiz (17 de Mayo) · Madrid (30 de Mayo)
- Bilbao (31 de Mayo) · Pamplona (1 de Junio) · Valencia (6 de Junio) · Barcelona (7 de Junio)

Número de entradas limitado en función de las disponibilidades de Daewoo.

HASTA 1.200€ DE DESCUENTO

MATIZ

desde 6.010€ / 999.980 pts.
720€ de descuento

LANOS

Desde 7.545€ / 1.255.380 pts.
1.200€ de descuento

KALOS

Desde 7.950€ / 1.322.770 pts.
962€ de descuento y radio CD de regalo

NUBIRA

Desde 10.964€ /1.824.260 pts.
1.200€ de descuento. Incluye aire condicionado, ABS y llantas de serie.

TACUMA

Desde 11.695€ / 1.945.880 pts.
1.200€ de descuento

COCHE OFICIAL DE LA GIRA DE OPERACIÓN TRIUNFO.

www.daewoomotor.es
INFODAEWOO 902 303 900

3 AÑOS DE GARANTÍA ó 100.000 Km.

DAEWOO
Grupo General Motors

PVP recomendados en Península y Baleares para Matiz S, Lanos 1.4i 3P, Kalos 1.2 SE 5P, Nubira 1.6 SE, Tacuma 1.6 SE. Impuestos de Matriculación, Plan Prever Gasolina, Transporte y Promoción incluidos. Promoción válida hasta fin de mes para vehículos en stock.Consumo urbano (l/100Km) / Consumo extraurbano (l/100Km) / Consumo Mixto(l/100Km) / Emisión CO2 (g/Km): Matiz 7.9 - 8.2 / 5.1 - 5.3 / 6.1 - 6.4 / 148 - 160. Lanos 10 - 10.6 / 5.5 - 5.7 / 7.2 - 7.5 / 204 - 210. Kalos 8.4 - 10.2 / 5.5 - 6.1 / 6.6 - 7.5 / 159 - 175. Nubira 10.8 - 11.6 / 6.4 - 6.8 / 8.1 - 8.5 / 208 - 235. Tacuma 11-12 / 6.7 - 7.2 / 8.3 - 9.0 / 208 - 236.

GRUPO VII

Leganés B	1	1	Móstoles
Atco. Pinto	1	1	San Fernando
Las Rozas	0	0	Moscardó
Sanse	3	0	Pegaso TC
Atco. Aviación	1	0	Real Madrid C
Orcasitas	2	0	Aravaca
Puerta Bonita	0	1	Majadahonda
Santa Ana	0	1	Rayo B
Fuenlabrada	1	1	Navalcarnero
Mejoreño	0	1	Fortuna

	Pt.	J	G	E	P	F	C
1 Rayo B	61	32	18	7	7	63	41
2 S.S. Reyes	60	32	17	9	6	61	34
3 Navalcarnero	58	32	16	10	6	56	37
4 Majadahonda	56	32	16	8	8	53	35
5 Móstoles	53	32	15	8	9	54	32
6 Las Rozas	53	32	14	11	7	44	26
7 Fuenlabrada	52	32	14	10	8	49	37
8 Real Madrid	51	32	15	6	11	50	41
9 Orcasitas	49	32	14	7	11	42	39
10 At. Aviación	47	32	13	8	11	41	38
11 At. Pinto	45	32	12	9	11	46	39
12 San Fernando	45	32	13	6	13	45	49
13 Leganés B	44	32	13	5	14	58	50
14 Pegaso	40	32	10	10	12	39	49
15 Puerta Bonita	37	32	10	7	15	46	47
16 Santa Ana	34	32	8	10	14	34	49
17 Fortuna	33	32	7	12	13	36	51
18 Aravaca	28	32	7	7	18	37	57
19 Moscardó	22	32	5	7	20	30	57
20 Mejoreño	11	32	2	5	25	19	95

PRÓXIMA JORNADA

Pegaso TC-Mejoreño
Fortuna-Fuenlabrada
Navalcarnero-Puerta
Majadahonda-Santa Ana
Rayo B-Leganés B
Móstoles-Pinto
Sanfer-Orcasitas
Aravaca-At. Aviación
Madrid C-Las Rozas
Moscardó-Sanse

LEGANÉS B 1
MÓSTOLES 1

LEGANÉS B: Pedro (A); Matallanas, Churri, Víctor, Israel (Alex 49'); Luis, Sergio (Tito 66'), Rojo (Santurino 82'), Aguilera; Espinosa y Jorge. **MÓSTOLES**: Juanvi; Valleros, Nacho, Oscar Rincón (A), Galán; Riotorto, Rubén, Castellanos (A), Rodri (Borja 76'); Laguardia y Santaelena (Félix 67'). **ÁRBITRO**: Marchand Aguilera. (2). **GOLES**: 0-1 (31') Santaelena. 1-1 (89') Aguilera. **INCIDENCIAS**: Butarque. 350.

Empate justo entre Leganés B y Móstoles que disputaron un partido igualado y que se decidió gracias al acierto final de Aguilera en el saque de una falta. | **D.P.**

ATCO. PINTO 1
SAN FERNANDO 1

PINTO: Manolo; Richi, Simón (A), Vega, Villafáfila; Francis (Berodia, 71'), Nacho Serrano, Barrero, Toni; Quini y Esquinas. **SAN FERNANDO**: Álvaro; Roberto (A), Zurdo, Flores, Cano (A); Cabezuelo (A), Mario (A) (Pacheco (A), 82'), Leal (A) (Luis, 70'), Yeyo; Peque y Calderón (A) (Golderos, 78'). **ÁRBITRO**: Feito García (1). **GOLES**: 1-0 (9') Barrero. 1-1 (58') Leal (p). **INCIDENCIAS**: Amelia del Castillo. 800.

Los locales sólo buscaron el triunfo al comienzo y en los útimos minutos, cuando Quini envió un balón al larguero que podía haber supuesto la victoria para el Pinto. El empate fue justo. | **E.J.**

LAS ROZAS 0
MOSCARDÓ 0

LAS ROZAS: Mario; Fran (Rubiato 76'), Garrido, Cruzado, Íñigo (A); Testa, Santi, Sansegundo (Mikel 57'), Arroyo; Cobaleda y Domenech. **MOSCARDÓ**: Basilio; Toni II, Toni I, Benito (A), Vico; Jorge (Jesús 80'), Víctor (Roberto Nieto 16'), Acosta, Noé; Calle (A) (España 60') y Pulido. **ÁRBITRO**: Ortiz Blanco (2). Técnico local, Paco Salguero (A). **INCIDENCIAS**: Navalcarbón. 250.

Las Rozas gozó de ocasiones más claras que el Moscardó pero no consiguió mover el cero a cero inicial. Los de May achucharon en los últimos minutos aunque sin acierto. | **J.G.**

SANSE 3
PEGASO TC 0

SANSE: Tello; Vaqueriza, Carlos Alberto, Gustavo, Romero; Blanco, Sergio (Guerrero 56'), Nacho, Arias; Roa (Alberto 72') y Javi Vicente (Frey 82'). **PEGASO TC**: Raúl Aldea; Álvaro (Diego Gómez 31'), Luna (David Alonso 72'), Miguel (Carralero 62'), Carmona; Camacho (A), Juan Carlos (A), Massip, Hoyos (A); Roberto y Carretero. **ÁRBITRO**: Heras Leza (0). Técnico visitante, Alfredo Santaelena (AA 86'). **GOLES**: 1-0 (62') Arias, 2-0 (79') Guerrero, 3-0 (85') Alberto. **INCIDENCIAS**: Nuevo Estadio. 400.

El Sanse decidió el encuentro en la segunda mitad con las acertadas entradas de Guerrero y Alberto. | **P.S.**

ATCO. AVIACIÓN 0
REAL MADRID C 1

ATCO. AVIACIÓN: Febles; Vara (A), Peña, Hontecillas (R 80'), Juan Diego (A); Ongil (Mateo 68'), Montano, Puski (A), Álex; Mané (A) (Cepas 93') y Fonseca (Jacobo 87'). **REAL MADRID C**: Diego López; Arbeloa (A), Zamora (AA 78'), Agustín (Carretero 74') (R 80'), Javi Barral (A); Recoba (A), Roberto (A) (Tébar 56'), Robles (A), Gómez (A) (De la Red 56'); David Barral (A) y Adrian. **ÁRBITRO**: Muñoz Gª Mascaraque (2). **GOL**: 1-0 (41') Fonseca. **INCIDENCIAS**: Campo 2 del Cerro del Espino. 300.

El Atlético Aviación logró su tercera victoria consecutiva en un encuentro en el que el Madrid C pudo empatar en los últimos minutos. Los juveniles De la Red y Tébar debutaron en el equipo blanco. | **T.R.**

ORCASITAS 2
ARAVACA 0

ORCASITAS: Esteban; Texeira (Nacho 77'), Iván, Pérez Hurtado, Córdoba, Falín, Víctor I (Iván Polo 84'), David Mosqueda (A) (Samuel 77'), Elvis, Chuchi y Gonzalo (A). **ARAVACA**: Montejano; Arroyo (José 46'), Chema (A), Cristóbal (A), Granero, Carlos (Melero 69'), Víctor, Iván (Javi Lumbreras 62'), Víctor Díaz, Toñín (A) y Sobrino. **ÁRBITRO**: Labrador Casillas (2). Técnicos local y visitante, Sebas Jiménez y Pepe Díaz, (A). **GOLES**: 1-0 (19') Víctor I, 2-0 (50') Elvis. **INCIDENCIAS**: AA.VV. 300.

Encuentro poco vistoso en el que dos jugadas de Elvis decidieron el partido. La ventaja local pudo ser mayor si Gonzalo no hubiera fallado un penalti en el minuto 92. | **M.H.**

PUERTA BONITA 0
MAJADAHONDA 1

PUERTA: Juan Carlos; Ochoa, Carlos Augusto (A), Cortés, Valenzuela; Juan Antonio, Miguel, Somozas (Torrico 60'), Tocho; Ismael (A) (Berdugo 44') y Kanguro (Jesús 71'). **MAJADAHONDA**: Iván Flores; Jorge, Raúl Montero (Fran 88'), Roberto, Víctor; Sergio (A) (Chus 73'), Dimas (Cristian 76'), Gabi, Manu; Javi Sánchez e Iñaqui. **ÁRBITRO**: Romero Sáez (0). Masajista visitante (A). **GOL**: 0-1 (64') Iñaqui. **INCIDENCIAS**: El Hogar. 350.

El Puerta perdió un partido que, al menos, mereció empatar, y eso que Juan Carlos evitó una renta mayor para los de Juan Navarro. | **M.B.**

SANTA ANA 0
RAYO B 1

SANTA ANA: Roberto; Orrite (A), Millán (Noé 72'), Tallón, Recio; Kaska, Rodrigo (Raúl 68') (A), Ramírez (A), Téllez; Gele (Lobo 68') y Paquito (A). **RAYO B**: Quique; Carlos, Álvaro, Amaya, Álex; Agustín, Pablo (Revilla 68') (A), Cornejo (Rullán 90'), Polo (Rufino 73'); Espino y Dani. **ÁRBITRO**: Campos Escarpa (2). **GOL**: 0-1 (43') Espino. **INCIDENCIAS**: Polideportivo. 300.

El Santa Ana rompió una buena racha de resultados. Por su parte, el Rayo B fue solvente y consiguió una victoria que le mantiene al frente de la tabla. | **M.B.**

FUENLABRADA 1
NAVALCARNERO 1

FUENLABRADA: Lorenzo; Juan Carlos, Juan Luis, Fidel, Javi López (A); Rubén, Cabanillas, Barbero (A), Edu García (A); Mario (Paco Moreno 59') y Javi Sanz (Higuera 79'). **NAVALCARNERO**: Raúl; Óscar, Ángel, Cañizares, Nacho Iglesias; Miguel Ángel (A), Ernesto, Maestre (A) (Charlie 81'), Valentín; Damián (Sepúlveda 84') y Melo. **ÁRBITRO**: Pizarro Gómez (1). Técnico visitante, Manolo García López, (A). **GOLES**: 1-0 (72') Cabanillas, 1-1 (82') Charlie. **INCIDENCIAS**: La Aldehuela. 600.

Reparto de puntos en un encuentro en el que ambos equipos jugaron con el temor a no encajar ningún gol. El Fuenla dominó los primeros 25 minutos, aunque a partir de entonces fue el Naval el que llevó el control del encuentro. | **A.F.**

MEJOREÑO 0
FORTUNA 0

MEJOREÑO: Juan; Gonzalo, Noguera, Víctor, Dani; David, Rubén (Cristian 65'), Susarte, Rati (A); Millán y Muñoz. **FORTUNA**: Carrasquilla; Raúl, Rubén, Q. Peñalva, Kiko; Carlos, Alberto, Iván (Maxi 64'), Joaquín; D. Peñalva y Flores (A) (Curro 93'). **ÁRBITRO**: Arellano Aparicio (1). **GOL**: 0-1 (72') Carlos. **INCIDENCIAS**: Mejorada. 250.

El Fortuna consiguió una victoria por la mínima que mantiene sus aspiraciones de lograr la permanencia. | **P.G.**

MARCA
Márcate un triple con XBOX
1
Xbox + Juego Gasol 209€
TAMBIÉN REPRODUCTOR DVD
2
NBA INSIDE DRIVE 2003
3
Y además, cada juego: 10€
TIENDAMARCA
De lunes a viernes, de 10:00 a 18:00 h
902 20 10 20
www.tiendamarca.com
Oferta válida en Península y Baleares. Gastos de envío 8 €
© Microsoft y el logotipo Xbox son marcas comerciales o marcas registradas de Microsoft Corporation en Estados Unidos y otros países.
Producto ofrecido por XBox

GRUPO I
PREFERENTE

Leones	1	0	Moratalaz
Coslada	5	0	Roma
Villa Rosa	0	3	Alcalá B
Carranza	4	0	Moralzarzal
San Federico	1	1	Majadahonda
Tornado TC	1	0	Boadilla
Villalba	2	2	Colmenar
Torrejón	3	2	Barrio Pilar
Cobeña	3	0	Pozuelo

	Pt.	J	G	E	P	F	C
1 Torrejón	57	28	17	6	5	46	24
2 Tornado	56	28	16	8	4	54	31
3 Coslada	54	28	17	3	8	53	23
4 Cobeña	52	28	15	7	6	50	25
5 Pozuelo	51	28	15	6	7	44	33
6 U Barrio Pilar	50	27	15	5	7	51	34
7 Majadahonda	41	27	11	8	8	36	30
8 Alcalá B	41	28	11	8	9	51	37
9 Leones Cast.	39	28	11	6	11	32	34
10 S. Federico	39	28	11	6	11	35	39
11 Colmenar	37	27	9	10	8	42	37
12 Boadilla	37	28	9	10	9	28	29
13 U C Villalba	36	28	9	9	10	35	33
14 Moratalaz	28	28	7	7	14	24	43
15 Carranza	26	28	6	8	14	27	42
16 Roma	16	28	4	4	20	26	71
17 Villa Rosa	15	27	3	6	18	24	50
18 Moralzarzal	14	28	3	5	20	18	61

P. JORNADA (27/04)

Colmenar-San Federico
Majadahonda-Carranza
Moralzarzal-Tornado TC
Boadilla-Coslada
Roma-Cobeña
Pozuelo-Leones
Moratalaz-Villa Rosa
Alcalá B-Torrejón
Barrio Pilar-Villalba

GRUPO V
JUVENIL

Madrileño	4	2	Real Madrid
Leganés	4	0	Mérida
Rayo	1	0	Atlético
Guadalajara	2	1	Alcorcón
Albacete	3	2	Extremadura
Badajoz	0	4	Murcia
Toledo	2	2	Las Rozas
San Federico	6	1	Alcázar

	Pt.	J	G	E	P	F	C
1 Atlético	62	28	19	5	4	63	22
2 Albacete	58	28	18	4	6	54	26
3 Leganés	56	28	17	5	6	64	37
4 Murcia	55	28	17	4	7	64	36
5 R.Madrid	49	28	14	7	7	75	41
6 Rayo	49	28	15	4	9	47	36
7 Extremadura	45	28	13	6	9	41	39
8 At.Madrileño	37	28	11	4	13	47	44
9 CD Toledo	37	28	9	10	9	45	45
10 S. Federico	37	28	10	7	11	36	45
11 Alcorcón	35	28	9	8	11	41	48
12 Las Rozas	35	28	9	8	11	40	44
13 Badajoz	27	28	7	6	15	26	44
14 Guadalajara	18	28	5	3	20	32	60
15 Mérida	17	28	4	5	19	18	68
16 Alcázar	9	28	1	6	21	26	84

PROXIMA JORNADA

San Federico-Alcorcón
Alcázar-Toledo
Las Rozas-Madrileño
Madrid-Badajoz
Murcia-Albacete
Extremadura-Rayo
Atlético-Leganés
Mérida-Guada

TOLEDO 2
LAS ROZAS 2

TOLEDO: Diego, Tote (Alfonso 91'), Dani, Arroyo, Toledo, Iván (Héctor 65'), Lobera (Dani II 87'), Isaac (David 90'), Jorge (A), Pineda y Robert. **LAS ROZAS**: Pablo Peña, Edu (A) (Rafa 78'), Peña, Nacho (A), Linares, Pepe (A), Sergio (Félix 57'), Pablo (Gonzalo 73'), Delgado (Maroto 85'), Quero y Campillo (A). **ÁRBITRO**: Pérez Caja. **GOLES**: 0-1 (23') Campillo. 0-2 (32') Linares. 1-2 (40') Toledo. 2-2 (70') Pineda. **INCIDENCIAS**: Carlos III. 300.

Las Rozas dejó escapar dos goles de ventaja. | **M.D.**

SAN FEDERICO 6
ALCÁZAR 1

SAN FEDERICO: Iván, Chema, Raúl, Espinosa, Richi (Paco 65'), Hortelano, Chente, Rubén Iván, Óscar (Ramón 70' (A)), Toni (Toribio 80') y Gazapo (A). **ALCÁZAR**: Fran (Juanpe 65'), Rivas, Requena, Álex, Cortés, Javi, Bernardo, Carlos, Aranda, Miguel y Papín. **ÁRBITRO**: Cuesta Ferreiro. **GOLES**: 1-0 (2') Chente. 2-0 (27') Chente. 3-0 (59') Hortelano. 3-1 (61') Aranda. 4-1 (69') Chente. 5-1 (80') Ramón. 6-1 (84') Toribio. **INCIDENCIAS**: D. Villa. 300.

Chente fue el protagonista, al anotar tres goles. | **M.D.**

TORREJÓN 3
BARRIO DEL PILAR 2

TORREJÓN: David, Beto, Alfonso (AA 92'), Raúl Grande (A), Muñoz, Raúl Gamo, Josemi (Mozas 57' (A)), Iván García (Quijano 69'), Julio (Félix 46'), Manolo (A), Juanma (Oli (R 94')). **B. PILAR**: Navarro (A), Eduardo, Miguel (Sergio 54'), Félix (Antonio 80'), Luis, Rodri, Tinto, Villarreal, Zamorano, Pérez García, Ángel (Álvaro 65'). **ÁRBITRO**: Yuste Heredero. **GOLES**: 0-1 (21') Pérez García (p). 1-1 (23') Juanma. 2-1 (37') Julio. 3-1 (59') Manolo (p). 3-2 (67') Zamorano. **INCIDENCIAS**: Las Veredillas. 500. | **M.D.**

CARRANZA 4
MORALZARZAL 0

CARRANZA: Boyano, Rubén II, Sotillo, Jiménez, Gica, Lucky (Rubén 68'), Fernando (Iván 83'), Crespo, Mejía (Casado 59'), Nando (R 45'), Pedro (Kiki 71'). **MORALZARZAL**: Cirilo, Chiva, Marcel, Iglesias, José Pérez (R 45'), Pepi (Barreto 66'), Lolo, Javi Gil, Raúl, Christian (Borja Parra 83'), Juanlu (Aitor 53'). **ÁRBITRO**: Cuchillo Orgaz. **GOLES**: 1-0 (16') Nando. 2-0 (32') Crespo. 3-0 (73') Casado. 4-0 (87') Iván. **INCIDENCIAS**: Dehesa Boyal. 350. | **M.D.**

VILLA ROSA 0
ALCALÁ B 3

VILLA ROSA: Javi, J. Carlos (Andrés 75'), Guirado (Abel 84'), Mauro, Santos, Toño (Ollero 68'), Kekes, Samuel, David (R 69'), Patiño, J.López (Vicente 68'). **ALCALÁ B**: Javi, Alfonso, Sergito (Cortés 55'), Isra, Jorge, Diego (Nacho 55'), Fuentenebro, Roberto, Álvaro, Mena, Chino (Manu 62'). **ÁRBITRO**: Corraliza Rguez. **GOLES**: 0-1 (11') Diego. 0-2 (83') Manu. 0-3 (85') Roberto. **INCIDENCIAS**: Pvo. 300. | **M.D.**

COBEÑA 3
POZUELO 0

COBEÑA: Peralta, Diego, Dado, Santi, Sanz, Gustavo (Luis 88'), Dueñas, Peña, Revilla (Guy 57'), Fran (Ibán León 84'), Moya (Riki 81'). **POZUELO**: Alia, Roberto, Peinado (Fernando 55'), Juan, Ismael, Carrasco (Pitu 76'), Mario, Juno (Agustín 78'), San José, Cortijo, Manu Pérez (Álex 55'). **ÁRBITRO**: Pérez Aguado. **GOLES**: 1-0 (38') Fran. 2-0 (53') Fran. 3-0 (86') Dado. **INCIDENCIAS**: Las Veredillas. 200. | **M.D.**

LEONES 1
MORATALAZ 0

LEONES: Moncho, Mario, Pitu, Curro , Marcos, Rubén (AA 53'), Blanco (Pepe 65'), Juanino, Dani Barriga (Rafa 50'), Pablo (Campomanes 80'), Jorge Iván. **MORATALAZ**: Pablo, Casti (David 46'), Abel, Manolo, Ibón, Juanan, Bara, Moro (Vidal 80'), Javi (Guille 66'), Raúl (Víctor 50'), Álex. **ÁRBITRO**: Córdoba Largo. **GOLES**: 1-0 (84') Rafa. **INCIDENCIAS**: El Raso. 300. | **M.D.**

SAN FEDERICO 1
MAJADAHONDA B 1

SAN FEDERICO: Rubén, Abel (Cristian 46'), Rodera (A), César (A), Fernando (A), Manolo, Chema (A), Arroyo (Sergio 46'), Alberto, Casín, Alguacil (A). **MAJADAHONDA B**: Sergio, Campomanes, Gabi (A), Navarro, Pesca (A), Chúa, Jesús (A) (Calleja 79'), Carrero (Mino 60'), Losa, Rivera (Sergi 69'), Miguel (Julio 79'). **ÁRBITRO**: Mtnez Avilés. **GOLES**: 1-0 (3') Abel. 1-1 (20') Losa. **INCIDENCIAS**: D. Villa. 200. | **M.D.**

COSLADA 5
ROMA 0

COSLADA: Moreta, Vaqueriza (Eke 58'), Claudio (A), Álvaro (Gómez 73'), Movilla, Jota, Samy, Rafita (Mae 65'), Paco, Guillermo (Paquito 65'), Vallejo. **ROMA**: Miguel, Pablo (A), López (Navarro 82'), Gabi, Edu Pérez (Alberto 62'), Alfonso, Herrero, Javi (Ismael 58'), Sergio, Edu Martín (Álvaro 58'), Piero. **ÁRBITRO**: Montalvo Robles. **GOLES**: 1-0 (10') Paco. 2-0 (17') Paco. 3-0 (54') Paco. 4-0 Samy (56'). 5-0 (90') Mae. **INCIDENCIAS**: El Olivo. 300. | **M.D.**

TORNADO T.C. 1
BOADILLA 0

TORNADO: David Mateos, Peri (Ortiz 63'), Juanjo, Nano, Carlos (Felipe 70'), Abraham, Luis Fernández, Juanan, Iduriaga (Vicioso 63'), Aurelio (Calderón 78'), Ángel (R 80'). **BOADILLA**: Mancheño, Jaime, Fredi (A) (Vivo 86'), Agustín (A), Bragado (Nacho 86'), Setién (Gonzalo 70'), Lolo, Plaza (A), Rafa (Carlos 78'). **ÁRBITRO**: Jiménez Hernández. **GOL**: 1-0 (71') Vicioso (p). **INCIDENCIAS**: Foresta. 300. | **M.D.**

Esta primavera abre los ojos
PRECIO MÍNIMO GARANTIZADO
te regalamos unas gafas de sol
con tu graduación por la compra de unas gafas graduadas
ELIGE TUS GAFAS DE SOL ENTRE MÁS DE 15 MODELOS
900 180 912
www.sangabino.com
SANGABINO OPTICAS
23 CENTROS
Oferta no acumulable a otras promociones - Válida hasta el 30 de junio - Gafas de sol de regalo según muestrario • Potencia hasta ± 6 dioptrías, esf. ± 2 cil., coloración estándar.

VILLALBA 2
COLMENAR 2

VILLALBA: Javi, Rodri (A), Arteaga (A), Rodrigo (A), Álex (Cardoso 46'), Íñigo, Calvo, Granini, Comenge (Guillermo 46'), Nogales, Córdoba. **COLMENAR**: Pedro, Germán (A), Raúl I (A), Rubén (Edu 60'), Valera, Rafa, Ortiz (A) (Barrón 70'), Alberto Sanz, Ballesta (A) (Mati 82' (A)), Juampe (Raúl II 46'), Kike. **ÁRBITRO**: Marín Castro. **GOLES**: 0-1 (12') Ballesta. 1-1 (47') Granini. 1-2 (53') Rafa. 2-2 (83') Córdoba. **INCIDENCIAS**: Municipal. 300.

El Colmenar empató en Villalba, pero al final del partido se encontró con la triste noticia de que habían robado en su vestuario. Y es que los campos, en los que simultáneamente se juega una Liga municipal de fútbol 7, tienen los vestuarios sin cerrar completamente, por lo que se puede pasar de unos a otros. Así, los jugadores del Colmenar se llevaron una desagradable sorpresa cuando se encontraron con que todas las carteras, móviles... habían desaparecido. El Colmenar ha interpuesto una denuncia, que se hará llegar igualmente al Ayuntamiento de Villalba para que tome medidas. **| M.D.**

GRUPO II
PREFERENTE

Cubas	1	2	Carabanchel
Vallecas	2	0	Valdemoro
Ciempozuelos	4	0	Los Yébenes
Parla	2	1	El Álamo
Aviación	2	2	Arganda
Getafe B	1	0	Villarejo
Vicálvaro	2	1	Montijo
Sp. Getafe	2	0	Villaverde
Fuenlabrada B	0	3	Aranjuez

	Pt.	J	G	E	P	F	C
1 Ciempozuelos	70	28	22	4	2	73	21
2 Parla	64	27	20	4	3	57	24
3 Carabanchel	51	26	16	3	7	46	25
4 Aranjuez	50	27	15	5	7	60	22
5 Arganda	42	28	10	12	6	31	31
6 Getafe B	40	28	11	7	10	26	23
7 Villaverde	39	27	11	6	10	26	27
8 Los Yebenes	37	28	11	4	13	28	33
9 Valdemoro	36	28	9	9	10	31	31
10 Cubas	35	28	10	5	13	43	64
11 Montijo	34	27	9	7	11	52	49
12 El Alamo	34	28	10	4	14	43	49
13 Aviación	31	27	8	7	12	28	33
14 Fuenla B	30	28	7	9	12	26	43
15 Vallecas	26	28	7	5	16	21	38
16 Vicálvaro	26	27	6	8	13	30	48
17 Sp Getafe	25	28	6	7	15	25	56
18 Villarejo	19	28	5	4	19	22	51

P. JORNADA (27/04)

Montijo-Cubas
Carabanchel-Fuenla B
Aranjuez-Aviación
Arganda-Sp. Getafe
Villaverde-Vallecas
Valdemoro-Getafe B
Villarejo-Ciempoz.
Los Yébenes-Parla
El Álamo-Vicálvaro

FUENLABRADA B 0
ARANJUEZ 3

FUENLABRADA B: Avis, Guillén (Jorge 46' (A)), Paco, Blanco (A), Nacho (Dani Hernández 75'), Guillermo (A), José Manuel, Asprón, Raúl León (A), Morillas (Rubén 46' (A)). **ARANJUEZ**: Pablo, Alonso (A), Cuenca, Cacharra (A) (Villoria 89'), Paco, Yébenes (Pacheco 87'), Espinar (Armando 93'), Jiménez, Antonio, Mara, Luisito (Oliván 62'). **ÁRBITRO**: Muñoz Corredor. Amonestó al entrenador local. **GOLES**: 0-1 (26') Espinar. 0-2 (36') Espinar. 0-3 (67') Espinar. **INCIDENCIAS**: La Aldehuela. 400.

El ribereño Espinar firmó un hat-trick ante un flojo filial azulón que salió goleado de su propio campo. **| M.D.**

VALLECAS 2
VALDEMORO 0

VALLECAS: Chuchi, Blanco, Ricardo, Roberto, Jiménez, Mendoza, Torres (Carrasco 78'), Pablo (Mario 87'), Ramón (Chiqui 83'), Manu (Juanjo 73'), Luis. **VALDEMORO**: Alberto, Nano, Carrillo, Iván Cuella (Bujalance 97'), Iván, Pedro, Jorge, Quique, Carlos, Fariña (Ricardo 84'), Dani (Gaspar 60'). **ÁRBITRO**: González Grande. **GOLES**: 1-0 Luis (42'). 2-0 Ramón (57'). **INCIDENCIAS**: La Torre. 200.

El Vallecas se impuso a un soso Valdemoro en la primera de sus finales en la carrera por la salvación. Por otro lado, el preparador físico del Vallecas se ha hecho cargo del equipo tras la marcha del técnico José Luis Guerrero. **| M.D.**

PARLA 2
EL ÁLAMO 1

PARLA: Rivas, Manolo, Jaime (Sam 71'), Soto, Ángel, Luis (Celso 62'), Juan (A), Lemus (A), Labella (A) (Guillermo 94'), Méndez (A) (Carlos 76'), Manrique (A). **EL ÁLAMO**: Pino, David, Segovia, Marcial (A), Israel, Giraldo, Abel (Chechu 75'), Alonso, Toño (A) (Carlos 80'), Rocha (TR 70'), Antonio (A) (David 61'). **ÁRBITRO**: Narvareño Sánchez. Amarilla al técnico visitante. **GOLES**: 0-1: (51') Giraldo. 1-1: (88') Juan (pen.). 2-1: (94') Juan (pen.). **INCIDENCIAS**: Los Prados. 400.

Dos penaltis muy discutidos y marcados perfectamente por Juan sirvieron al Parla de Felipe Huelva para conseguir una importante victoria. **| M.D.**

SP. GETAFE 2
VILLAVERDE 0

SP. GETAFE: Carlos, Linu, Pedro, Berrocal (A), Carlos Javier (A), Juanmi, Felipe (Carlos Martín 76'), Canoira (Rubén 70'), Adolfo (A) (Pablo 85'), Luis, Cobos (Fraile 85'). **VILLAVERDE**: Rico, Peque, Aarón, Tinoco, Bayón (A), Paquito, Jacobo (David Alonso 68'), Lelo (Óscar 68'), Godoy, Roberto (Santi 68'), Buika (Víctor 82'). **ÁRBITRO**: Raña Raña. **GOLES**: 1-0 (37') Juanmi. 2-0: (82') Rubén. **INCIDENCIAS**: El Bercial. 200.

El Sporting Getafe sumó una merecida victoria que le permite no hundirse en la tabla. **| M.D.**

VICÁLVARO 2
MONTIJO 1

VICÁLVARO: Álex, Alfonso (Tomi 65'), Proenza, Jorge, Miguel (A), Boria, Monti (A) (Negredo 82'), Jaráiz (Nieto 46'), Jorge Muñoz, Mario, De Loma. **MONTIJO**: Javi, Galán (AA 59'), Arias (A), Sergio (TR 45'), Villa, Gustavo, Soriano (A), Fernando (Víctor 89'), David (A) (Alfredo 83'), Pelu (Urban 51'). **ÁRBITRO**: Martín Franco. Amarilla al portero suplente del Montijo, Fernando. **GOLES**: 0-1 (13') Alfonso (pp). 1-1 (55') Monti. 2-1 (78') Nieto. **INCIDENCIAS**: Vicálvaro. 200.

La inferioridad numérica de los visitantes la aprovechó bien el Vicálvaro de Luis Hernández para sumar tres puntos muy importantes en su lucha por la permanencia. **| M.D.**

GETAFE B 1
VILLAREJO 0

GETAFE B: Alberto, Rodri, Cervantes (A), Fran (A), Paco (Alberto López 64'), Alfonso, Álex (Roger 90'), Diego (Carlos Mtnez. 72' (A)), Javi Peña (Matías 90'), Álvaro (A), Gere. **VILLAREJO**: Alberto, Iván, Rubén, Enrique (Paco 70'), Guillermo (AA 85'), Carlos, Roberto (A), Chíper, Ángel (C. Martínez 47'), Montes, Miguel. **ÁRBITRO**: Pintado González. **GOL**: 1-0: (77') Alberto López. **INCIDENCIAS**: Ciudad Deportiva. 225.

El equipo local dominó y dispuso de numerosas ocasiones, aunque sufrió para ganar. **| M.D.**

CIEMPOZUELOS 4
LOS YÉBENES 0

CIEMPOZUELOS: Carretero, Angelito, Roberto, Kiko (A), Laderas, Marcos (Chechu 80'), Del Río (Marcelino 75'), Carriles, José Mari, Juan Padilla (Luismi 70'), Mario (Morillo 65'). **LOS YÉBENES**: Paul, Delas, Gustavo, Barrios, Guillermo, Misis (Pablo 70'), Dani, Goyo (Timón 50' (TR 85'), Manolo, Ivi, Alberto. **ÁRBITRO**: Calero Bellón. **GOLES**: 1-0 (1') Mario. 2-0 (45') Gustavo (p.p.). 3-0, (85') Carriles (pen.). 4-0 (90') Carriles. **INCIDENCIAS**: Municipal. 700.

El próximo domingo, si el Carabanchel no gana en su aplazado, el Ciempozuelos de Lorenzo Calleja podría ser matemáticamente nuevo equipo de Tercera. **| M.D.**

AVIACIÓN 2
ARGANDA 2

AVIACIÓN: Rico, Parra, Ricardo (A) (Mario 80'), Dani, Rufo (TR 87'), Ito (A) (Zazo 82'), Juli (A), Abadillo (David 71'), Alfonso (A), Richi (A) (Cortés 90'), Peláez. **ARGANDA**: Tocho (Castellano 46'), Lucas (A) (Armando 88'), Peque, Marcos, Óscar, Paco (A), José (Rubio 45'), Vecino (Eusebio 34'), Chuin (A), Pérez (A), Salchi. **ÁRBITRO**: Nuria López Rubio. Amarilla al técnico visitante y al auxiliar local. **GOLES**: 1-0: (12') Richi. 2-0: (27') Juli (pen.). 2-1: (63') Paco. 2-2: (92') Marcos. **INCIDENCIAS**: Pedro Vives. 300.

El C.D. Aviación pagó caro el no asestar el golpe final a un Arganda inoperante en la primera parte, pero que consiguió empatar el partido en los minutos de descuento. **| M.D.**

El precio te atrae.
La tracción a las 4 ruedas te agarra.

desde 10.900 €*
IGNIS

desde 11.980 €*
JIMNY
Eureka/N.W. Ayer

Nunca fue tan atractivo el precio de la tracción a las 4 ruedas. La seguridad y capacidad de agarre en curva del Suzuki Ignis, el único turismo de su categoría con tracción 4WD. Las increíbles aptitudes todoterreno del Suzuki Jimny, el coche más divertido del mercado. Y siempre la garantía de la más avanzada tecnología japonesa. Suzuki, la única marca con tracción integral en todos los modelos, ahora con unos precios al alcance de todos.

3 años de garantía | 24 horas asistencia | *PVP recomendado para Península y Baleares. Incluye IVA, impuesto de matriculación, transporte, gastos de matriculación y Plan Prever.

SUZUKI
Tecnología simpática

Red de Concesionarios SUZUKI de la Comunidad de Madrid
www.santana-suzuki.es

GRUPO 1

Portonovo	2-1	Cerceda
Deportivo B	4-1	Xove Lago
Betanzos	0-4	Negreira
Arteixo	4-0	Arosa
Lalín	2-2	Grove
Compostela B	3-0	Verín
Vilalbés	2-0	Alondras
S. Guardés	2-1	Ponte Ourense
Viveiro	0-0	Bouzas
Bergantiños	1-0	Lemos

	J.	G.	E.	P.	F.	C.	Ptos.
1. CERCEDA	31	18	8	5	64	28	62
2. DEPORTIVO B	31	18	8	5	56	35	62
3. ARTEIXO	31	17	9	5	47	23	60
4. LALíN	31	12	16	3	42	32	52
5. BOUZAS	31	14	6	11	49	37	48
6. COMPOSTELA B	31	12	8	11	48	44	44
7. XOVE LAGO	31	11	11	9	36	35	44
8. GROVE	31	10	13	8	42	40	43
9. VERíN	31	12	5	14	35	37	41
10. BETANZOS	31	10	10	11	37	40	40
11. PONTE OURENSE	31	9	12	10	38	45	39
12. PORTONOVO	31	11	6	14	41	52	39
13. VILALBéS	31	8	12	11	30	32	36
14. NEGREIRA	31	10	6	15	34	41	36
15. S. GUARDéS	31	9	9	13	31	46	36
16. ALONDRAS	31	8	10	13	34	44	34
17. AROSA	31	9	6	16	37	55	33
18. BERGANTIñOS	31	5	16	10	23	33	31
19. VIVEIRO	31	8	5	18	38	49	29
20. LEMOS	31	4	14	13	29	43	26

GRUPO 2

Colloto	0-2	Univ. Oviedo
Astur	0-0	Caudal
Hispano	1-1	Navia
Oviedo B	0-0	Mosconia
Sporting B	2-1	Narcea
Navarro	0-2	Llanes
Lealtad	0-2	Gijón Ind.
Condal	1-1	Titánico
Turón	1-1	Siero
Pumarín	0-1	Covadonga

	J.	G.	E.	P.	F.	C.	Ptos.
1. TITáNICO	31	20	10	1	60	16	70
2. CAUDAL	31	20	8	3	48	13	68
3. SPORTING B	31	17	10	4	54	24	61
4. UNIV. OVIEDO	31	16	10	5	54	28	58
5. OVIEDO B	31	16	8	7	51	22	56
6. GIJóN IND.	31	14	11	6	41	27	53
7. LEALTAD	31	14	10	7	54	28	52
8. SIERO	31	13	10	8	45	37	49
9. LLANES	31	12	10	9	41	24	46
10. ASTUR	31	13	5	13	33	29	44
11. HISPANO	31	11	9	11	36	38	42
12. MOSCONIA	31	8	12	11	33	34	36
13. NAVIA	31	9	9	13	36	49	36
14. CONDAL	31	8	8	15	36	53	32
15. PUMARíN	31	9	4	18	30	51	31
16. NARCEA	31	8	6	17	28	51	30
17. COVADONGA	31	7	9	15	28	46	30
18. NAVARRO	31	4	12	15	35	51	24
19. COLLOTO	31	5	3	23	19	74	18
20. TURóN	31	2	4	25	19	86	10

GRUPO 3

Naval	1-3	Vimenor
Cayón	2-1	Toranzo
Velarde	2-0	Pontejos
Escobedo	1-0	Minerva
At. Albericia	0-3	Atco. Deva
Revilla	1-3	Bezana
Rayo Cantabria	0-0	Tropezón
Textil Escudo	1-1	Ribamontán
Castro	1-0	Laredo
Reocín	1-0	Barreda

	J.	G.	E.	P.	F.	C.	Ptos.
1. VELARDE	31	24	4	3	63	22	76
2. TROPEZóN	31	17	12	2	42	18	63
3. BARREDA	31	16	11	4	34	13	59
4. REOCíN	31	16	7	8	57	31	55
5. CASTRO	31	16	5	10	47	42	53
6. BEZANA	31	14	10	7	46	32	52
7. ESCOBEDO	31	12	10	9	44	40	46
8. LAREDO	31	12	8	11	49	34	44
9. RIBAMONTáN	31	11	11	9	51	33	44
10. ATCO. DEVA	31	10	12	9	36	29	42
11. RAYO CANTABRIA	31	12	5	14	31	32	41
12. VIMENOR	31	11	7	13	32	36	40
13. TEXTIL ESCUDO	31	11	5	15	34	45	38
14. PONTEJOS	31	9	9	13	35	44	36
15. CAYóN	31	9	9	13	28	37	36
16. AT. ALBERICIA	31	9	8	14	27	38	35
17. REVILLA	31	8	5	18	31	48	29
18. TORANZO	31	8	4	19	30	60	28
19. MINERVA	31	6	7	18	31	58	25
20. NAVAL	31	2	5	24	20	76	11

GRUPO 4

San Ignacio	0-1	Beasain
R. Sociedad B	1-1	Portugalete
Bermeo	1-2	Alavés C
Amorebieta	1-0	Indautxu
Zalla	1-0	San Pedro
Aurrerá Ondarroa	2-2	Lagun Onak
Sestao	1-3	Lemona
Cultural Durango	1-0	Arenas
Aurrerá Vit. B	0-2	Baskonia
Eibar B	2-1	Univ. P. Vasco

	J.	G.	E.	P.	F.	C.	Ptos.
1. R. SOCIEDAD B	31	15	13	3	49	24	58
2. ZALLA	31	17	7	7	34	22	58
3. BASKONIA	31	16	9	6	45	28	57
4. BEASAIN	31	14	12	5	31	19	54
5. LEMONA	31	14	10	7	41	19	52
6. INDAUTXU	31	11	13	7	36	25	46
7. SESTAO	31	12	10	9	36	25	46
8. LAGUN ONAK	31	13	7	11	34	33	46
9. AURRERá ONDARROA	31	11	9	11	42	36	42
10. BERMEO	31	10	10	11	28	31	40
11. ARENAS	31	10	10	11	32	37	40
12. AMOREBIETA	31	8	14	9	28	30	38
13. CULTURAL DURANGO	31	8	13	10	27	32	37
14. PORTUGALETE	31	9	9	13	40	40	36
15. EIBAR B	31	8	10	13	28	32	34
16. UNIV. P. VASCO	31	9	7	15	26	41	34
17. ALAVéS C	31	7	11	13	20	32	32
18. SAN PEDRO	31	7	10	14	22	35	31
19. SAN IGNACIO	31	6	10	15	23	51	28
20. AURRERá VIT. B	31	2	12	17	17	47	18

GRUPO 5

Castelldefels	1-1	Premiá
Palafrugell	0-2	Gramanet B
Peralada	4-1	Barcelona C
Sant Andreu	0-0	Vilanova
Manresa	1-1	Prat
Guixols	3-2	Tárrega
Granollers	1-2	Vilassar
Manlleu	3-2	Tortosa
Badalona	2-1	Europa
Girona	5-1	Balaguer

	J.	G.	E.	P.	F.	C.	Ptos.
1. BADALONA	32	18	8	6	54	32	62
2. GIRONA	32	17	8	7	63	33	59
3. SANT ANDREU	32	16	6	10	49	37	54
4. PALAFRUGELL	32	15	8	9	45	36	53
5. VILASSAR	32	14	10	8	59	51	52
6. VILANOVA	32	12	15	5	58	38	51
7. BARCELONA C	32	13	10	9	44	38	49
8. CASTELLDEFELS	32	13	10	9	57	47	49
9. GRAMANET B	32	14	6	12	49	45	48
10. GRANOLLERS	32	12	9	11	45	37	45
11. TáRREGA	32	13	6	13	49	46	45
12. PERALADA	32	10	11	11	46	40	41
13. MANRESA	32	10	11	11	43	45	41
14. MANLLEU	32	10	9	13	36	43	39
15. EUROPA	32	10	8	14	41	50	38
16. PRAT	32	8	7	17	30	54	31
17. GUIXOLS	32	8	7	17	35	62	31
18. TORTOSA	32	8	6	18	34	64	30
19. BALAGUER	32	6	9	17	32	51	27
20. PREMIá	32	5	12	15	35	55	27

GRUPO 6

Vinaros	0-0	Juventud
Onda	1-0	Pego
Alzira	0-2	Benidorm
Torrellano	0-2	Eldense
Castellón B	0-1	Elche B
Burriana	1-0	Levante B
Valencia C	0-2	Burjassot
Puzol	0-0	Alcoyano
Villajoyosa	2-1	Gandía
Denia	3-0	Carcaixent
Santa Pola	2-2	Ontinyent

	J.	G.	E.	P.	F.	C.	Ptos.
1. BENIDORM	35	21	8	6	55	23	71
2. VILLAJOYOSA	35	18	8	9	54	26	62
3. LEVANTE B	35	17	10	8	52	29	61
4. ALCOYANO	35	17	9	9	49	32	60
5. ONDA	35	16	10	9	38	23	58
6. ELCHE B	35	17	5	13	57	36	56
7. SANTA POLA	34	14	12	8	40	33	54
8. ELDENSE	35	15	8	12	57	36	53
9. GANDíA	35	14	11	10	41	39	53
10. TORRELLANO	35	15	5	15	44	43	50
11. ONTINYENT	35	12	11	12	40	43	47
12. PEGO	35	12	11	12	33	42	47
13. BURJASSOT	35	13	7	15	40	47	46
14. VALENCIA C	35	11	13	11	32	34	46
15. VINAROS	35	11	11	13	42	51	44
16. ALZIRA	35	13	5	17	36	45	44
17. BURRIANA	35	11	10	14	31	37	43
18. DENIA	35	10	9	16	42	54	39
19. CASTELLóN B	35	10	9	16	46	48	39
20. JUVENTUD	35	5	14	16	31	53	29
21. CARCAIXENT	34	6	8	20	37	79	26
22. PUZOL	35	5	8	22	31	75	23

GRUPO 7

Mejoreño	0-1	Fortuna
Fuenlabrada	1-1	Navalcarnero
Puerta Bonita	0-1	R Majadahonda
Santa Ana	0-1	Rayo B
Leganés B	1-1	Móstoles
At. Pinto	1-1	San Fernando
Orcasitas	2-0	Aravaca
At. Aviación	1-0	Real Madrid C
Las Rozas	0-0	Moscardó
S.S. Reyes	3-0	Pegaso

	J.	G.	E.	P.	F.	C.	Ptos.
1. RAYO B	32	18	7	7	63	41	61
2. S.S. REYES	32	17	9	6	61	34	60
3. NAVALCARNERO	32	16	10	6	56	37	58
4. R MAJADAHONDA	32	16	8	8	53	35	56
5. MóSTOLES	32	15	8	9	54	32	53
6. LAS ROZAS	32	14	11	7	44	26	53
7. FUENLABRADA	32	14	10	8	49	37	52
8. REAL MADRID C	32	15	6	11	50	41	51
9. ORCASITAS	32	14	7	11	42	39	49
10. AT. AVIACIóN	32	13	8	11	41	38	47
11. AT. PINTO	32	12	9	11	46	39	45
12. SAN FERNANDO	32	13	6	13	45	49	45
13. LEGANéS B	32	13	5	14	58	50	44
14. PEGASO	32	10	10	12	39	49	40
15. PUERTA BONITA	32	10	7	15	46	47	37
16. SANTA ANA	32	8	10	14	34	49	34
17. FORTUNA	32	7	12	13	36	51	33
18. ARAVACA	32	7	7	18	37	57	28
19. MOSCARDó	32	5	7	20	30	57	22
20. MEJOREñO	32	2	5	25	19	95	11

GRUPO 8

Norma	4-0	Becerril
G.Medinense	0-1	Benavente
G. Segoviana	1-1	Leonesa B
Valladolid B	5-0	Rio Vena
Béjar	1-1	Aguilar
Numancia B	4-0	Salamanca B
Almazán	3-2	Guijuelo
Ponferrada	2-0	La Bañeza
Bembibre	2-1	Hullera
Palencia	2-0	Tordesillas

	J.	G.	E.	P.	F.	C.	Ptos.
1. PALENCIA	30	18	9	3	51	16	63
2. G. SEGOVIANA	31	17	7	7	66	27	58
3. GUIJUELO	31	17	6	8	47	23	57
4. PONFERRADA	31	16	7	8	39	23	55
5. LA BAñEZA	31	16	7	8	43	30	55
6. VALLADOLID B	31	15	9	7	46	25	54
7. SALAMANCA B	31	15	6	10	41	27	51
8. NORMA	30	14	8	8	46	34	50
9. TORDESILLAS	30	15	4	11	35	34	49
10. NUMANCIA B	30	13	8	9	36	27	47
11. LEONESA B	31	12	8	11	35	35	44
12. BECERRIL	31	13	5	13	36	48	44
13. BENAVENTE	31	11	9	11	28	28	42
14. BEMBIBRE	31	10	11	10	27	31	41
15. HULLERA	31	11	5	15	44	49	38
16. G.MEDINENSE	30	8	5	17	34	51	29
17. ALMAZáN	31	7	5	19	34	63	26
18. RIO VENA	31	5	5	21	17	55	20
19. BéJAR	31	4	5	22	19	58	17
20. AGUILAR	30	1	9	20	17	57	12

GRUPO 9

Arenas	2-0	Ubeda
Alhaurino	0-1	Carolinense
Martos	0-2	Andalucía
Roquetas	0-0	Vélez
M. Macael	2-2	Granada
Loja	3-1	Antequera
Baza	1-1	Mancha Real
Marbella	0-1	Granada 74
Nijar	1-0	Guadix
Almería B	2-1	Vandalia

	J.	G.	E.	P.	F.	C.	Ptos.
1. GRANADA 74	31	20	6	5	48	24	66
2. MARBELLA	31	19	5	7	61	29	62
3. GRANADA	31	15	9	7	36	31	54
4. ARENAS	31	16	5	10	41	27	53
5. CAROLINENSE	31	13	13	5	46	25	52
6. GUADIX	31	14	10	7	41	22	52
7. NIJAR	31	14	8	9	41	31	50
8. LOJA	31	14	7	10	34	31	49
9. MANCHA REAL	31	12	10	9	27	21	46
10. ALMERíA B	31	13	5	13	50	50	44
11. VANDALIA	31	12	6	13	31	30	42
12. BAZA	31	11	8	12	42	37	41
13. ANTEQUERA	31	10	7	14	29	35	37
14. ROQUETAS	31	9	8	14	40	51	35
15. UBEDA	31	11	2	18	30	53	35
16. ALHAURINO	31	8	9	14	35	38	33
17. MARTOS	31	9	4	18	29	50	31
18. ANDALUCíA	31	8	7	16	23	37	28
19. VéLEZ	31	7	6	18	29	49	27
20. M. MACAEL	31	6	3	22	25	67	21

SUPERLIGA FEMENINA

21ª JORNADA

Sabadell	6-0	Oviedo Moderno
Torrejón	3-0	Corderex Mérida
Híspalis	1-6	Levante
Bigmat Burgos	0-7	Athletic
Puebla	2-4	Estudiantes
Pozuelo	2-7	Espanyol

	J.	G.	E.	P.	F.	C.	Ptos.
1. ATHLETIC	21	16	4	1	85	16	52
2. LEVANTE	21	17	1	3	95	11	52
3. PUEBLA	21	14	4	3	83	33	46
4. SABADELL	21	12	3	6	73	39	39
5. TORREJÓN	21	11	5	5	53	37	38
6. ESTUDIANTES	21	11	2	8	55	38	35
7. ESPANYOL	21	9	5	7	63	44	32
8. HISPALIS	21	5	1	15	37	88	16
9. BIGMAT BURGOS	21	5	1	15	30	103	16
10. OVIEDO MODERNO	21	4	3	14	17	51	15
11. POZUELO ALARCÓN	21	3	3	15	33	73	12
12. CORDEREX MÉRIDA	21	3	0	18	16	102	9

GRUPO 10

Jerez Industrial	3-3	Montilla
Puerto Real	1-1	Linense
Coria	4-1	Córdoba B
San José	0-0	Cartaya
Antoniano	1-3	Los Palacios
Serrallo	2-2	Los Barrios
Ayamonte	0-1	Dos Hermanas
Cortegana	0-0	San Fernando
Villanueva	3-2	Recreativo B
Sanluqueño	0-0	Alcalá
Bollullos	2-2	Lucentino

	J.	G.	E.	P.	F.	C.	Ptos.
1. VILLANUEVA	35	20	12	3	58	28	72
2. LOS PALACIOS	35	18	12	5	52	25	66
3. ALCALá	35	14	17	4	54	36	59
4. LUCENTINO	35	16	11	8	56	44	59
5. DOS HERMANAS	35	14	13	8	58	41	55
6. ANTONIANO	35	14	12	9	63	54	54
7. CORIA	35	16	6	13	48	42	54
8. JEREZ INDUSTRIAL	35	13	14	8	45	39	53
9. CARTAYA	35	12	16	7	45	30	52
10. CóRDOBA B	35	14	9	12	56	54	51
11. LINENSE	35	11	15	9	35	29	48
12. SANLUQUEñO	35	12	11	12	45	42	47
13. MONTILLA	35	10	11	14	45	54	41
14. SAN FERNANDO	35	10	10	15	34	48	40
15. SAN JOSé	35	9	12	14	40	45	39
16. SERRALLO	35	8	15	12	23	39	39
17. BOLLULLOS	35	8	14	13	36	43	38
18. LOS BARRIOS	35	8	12	15	36	52	36
19. AYAMONTE	35	9	6	20	34	52	33
20. PUERTO REAL	35	8	8	19	35	58	32
21. RECREATIVO B	35	6	12	17	33	49	30
22. CORTEGANA	35	7	8	20	30	57	29

GRUPO 11

Ferriolense	2-1	Binisalem
Alayor	2-0	Arenal
Cardessar	1-2	Baleares
Eivissa	0-1	Pl. Calviá
Santa Ponça	1-0	Constancia
Vilafranca	2-2	Montuiri
Poblense	4-1	Paguera
Santany	1-1	San Rafael
Génova	3-0	Santa Eulalia
Manacor	2-0	Mahonés

	J.	G.	E.	P.	F.	C.	Ptos.
1. VILAFRANCA	31	22	7	2	59	16	73
2. CONSTANCIA	31	20	6	5	60	25	66
3. MANACOR	31	18	2	11	51	33	56
4. POBLENSE	31	16	6	9	39	27	54
5. FERRIOLENSE	31	16	4	11	62	43	52
6. EIVISSA	31	14	8	9	39	35	50
7. BALEARES	31	13	8	10	46	32	47
8. ALAYOR	31	13	6	12	44	42	45
9. PL. CALVIá	31	12	7	12	37	31	43
10. SANTA EULALIA	31	9	14	8	31	30	41
11. BINISALEM	31	11	8	12	35	40	41
12. SANTANY	31	10	8	13	45	55	38
13. SANTA PONçA	31	11	4	16	32	35	37
14. MONTUIRI	31	9	10	12	34	46	37
15. PAGUERA	31	9	10	12	47	61	37
16. ARENAL	31	8	9	14	25	44	33
17. MAHONéS	31	8	8	15	30	42	32
18. CARDESSAR	31	8	6	17	31	45	30
19. GéNOVA	31	7	4	20	33	67	25
20. SAN RAFAEL	31	5	7	19	24	55	22

GRUPO 12

Descansa	—-	San Isidro
Mensajero	7-4	Esperanza
Santa Brigida	3-0	Ibarra
Telde	2-2	V. Frontera
Vecindario	1-0	Las Palmas B
Teguise	1-1	Marítima
Galdar	4-1	Huracán
Agaete	2-4	Castillo
Tenerife B	3-1	La Oliva
Laguna	0-0	Victoria
Las Zocas	1-0	Tenisca

	J.	G.	E.	P.	F.	C.	Ptos.
1. VECINDARIO	33	20	8	5	63	21	68
2. TENERIFE B	34	19	6	9	49	27	63
3. CASTILLO	33	16	13	4	45	26	61
4. LAS PALMAS B	33	16	8	9	50	33	56
5. GALDAR	33	15	10	8	51	33	55
6. SANTA BRIGIDA	33	16	5	12	46	34	53
7. VICTORIA	33	13	12	8	40	31	51
8. MARíTIMA	33	13	9	11	43	45	48
9. SAN ISIDRO	33	11	13	9	44	41	46
10. MENSAJERO	33	12	8	13	46	54	44
11. TEGUISE	33	11	10	12	41	41	43
12. IBARRA	34	11	10	13	34	38	43
13. LA OLIVA	33	10	12	11	36	35	42
14. TENISCA	33	10	12	11	41	41	42
15. LAGUNA	34	10	12	12	35	40	42
16. LAS ZOCAS	34	10	12	12	37	46	42
17. TELDE	33	7	15	11	33	36	36
18. AGAETE	34	9	8	17	45	61	35
19. V. FRONTERA	34	7	6	21	26	69	27
20. HURACáN	33	6	8	19	39	65	26
21. ESPERANZA	34	4	11	19	32	59	23

GRUPO 13

Aguilas	2-0	Beniel
Blanca	2-4	Sangonera
Bala Azul	3-0	Molinense
Mar Menor	2-0	Relesa Las Palas
Yeclano	3-2	Murcia B
Lumbreras	2-1	Caravaca
Calasparra	0-4	Jumilla
Totana	0-1	Pinatar
UCAM	4-1	Mazarrón
Lorca Deportiva	3-1	Abarán

	J.	G.	E.	P.	F.	C.	Ptos.
1. LORCA DEPORTIVA	32	22	9	1	75	21	75
2. MAR MENOR	31	22	7	2	91	25	73
3. YECLANO	31	21	5	5	75	34	68
4. AGUILAS	32	19	9	4	82	42	66
5. SANGONERA	31	17	7	7	52	30	58
6. MURCIA B	31	17	4	10	56	43	55
7. CARAVACA	31	16	7	8	61	34	55
8. ABARAN	31	15	8	8	51	37	53
9. JUMILLA	31	14	7	10	52	36	49
10. BALA AZUL	31	12	10	9	49	32	46
11. UCAM	31	12	6	13	45	40	42
12. MAZARRóN	31	11	3	17	30	54	36
13. RELESA LAS PALAS	31	7	9	15	31	52	30
14. LUMBRERAS	31	7	6	18	27	52	27
15. CALASPARRA	31	7	6	18	36	62	27
16. PINATAR	31	6	9	16	29	63	27
17. MOLINENSE	31	6	6	19	22	59	24
18. BENIEL	31	5	7	19	33	76	22
19. BLANCA	31	5	3	23	29	79	18
20. TOTANA	31	3	6	22	26	81	15

GRUPO 14

Villafranca	2-2	Coria-Galco
Monesterio	0-0	La Estrella
Plasencia	5-4	Grabasa
Montijo	1-2	Alburquerque
Don Benito	5-0	Valdelacalzada
Badajoz B	0-0	Cerro Reyes
Guadiana	0-1	Villanovense
Extremadura B	2-1	Santa Amalia
Gran Maestre	2-4	Cdad. Plasencia
Olivenza	0-1	Arroyo

	J.	G.	E.	P.	F.	C.	Ptos.
1. CERRO REYES	31	24	6	1	61	13	78
2. DON BENITO	31	21	8	2	84	20	71
3. VILLANOVENSE	31	21	6	4	67	24	69
4. PLASENCIA	31	16	10	5	51	27	58
5. EXTREMADURA B	31	16	9	6	52	26	57
6. BADAJOZ B	31	14	14	3	46	17	56
7. ALBURQUERQUE	31	13	5	13	39	39	44
8. CORIA-GALCO	31	11	10	10	51	41	43
9. VILLAFRANCA	31	9	15	7	31	27	42
10. GRABASA	31	11	8	12	41	45	41
11. LA ESTRELLA	31	8	11	12	35	46	35
12. MONTIJO	31	7	13	11	29	37	34
13. MONESTERIO	30	9	6	15	36	58	33
14. SANTA AMALIA	31	7	11	13	34	38	32
15. CDAD. PLASENCIA	30	8	7	15	37	67	31
16. ARROYO	31	6	12	13	32	61	30
17. VALDELACALZADA	31	7	8	16	39	62	29
18. GUADIANA	31	4	11	16	21	39	23
19. OLIVENZA	31	3	8	20	25	54	17
20. GRAN MAESTRE	31	2	6	23	25	95	12

GRUPO 15

Subiza	1-2	Aoiz
Urroztarra	1-3	River Ebro
Burlades	2-2	Valle de Egües
Mirandés	0-0	Chantrea
Lourdes	0-1	Tudelano
Izarra	1-0	Mutilvera
Alberite	2-0	Haro
San Marcial	1-2	Oberena
Recreación	4-1	Beti Onak
Alfaro	4-2	Ilumberri
Aluvión	—-	Descansa

	J.	G.	E.	P.	F.	C.	Ptos.
1. MIRANDéS	33	21	12	0	56	12	75
2. ALFARO	32	18	9	5	55	25	63
3. RECREACIóN	32	19	6	7	58	29	63
4. OBERENA	33	17	9	7	62	35	60
5. HARO	33	15	8	10	42	33	53
6. AOIZ	32	13	12	7	34	28	51
7. VALLE DE EGüES	32	14	9	9	62	42	51
8. IZARRA	32	11	13	8	36	34	46
9. ALBERITE	32	13	6	13	39	48	45
10. TUDELANO	32	11	11	10	33	37	44
11. SAN MARCIAL	32	11	10	11	30	33	43
12. URROZTARRA	33	11	8	14	47	47	41
13. ALUVIóN	32	11	6	15	26	31	39
14. LOURDES	32	9	11	12	44	60	38
15. CHANTREA	32	10	7	15	31	36	37
16. BURLADES	33	8	13	12	46	44	37
17. BETI ONAK	33	8	10	15	27	47	34
18. RIVER EBRO	32	7	11	14	31	49	32
19. MUTILVERA	32	7	10	15	30	36	31
20. SUBIZA	33	6	10	17	29	54	28
21. ILUMBERRI	33	1	7	25	24	82	10

GRUPO 16

Monzalbarba	2-1	Alagón
Teruel	1-1	Alcañíz
Sabiñanigo	1-2	Club Andorra
Univ. Zaragoza	6-1	La Almunia
Villanueva	0-1	Barbastro
Monzón	2-1	Zuera
Sariñena	1-0	Casetas
Huesca	1-1	Jacetano
Ebro	0-1	Fraga
Fuentes	1-2	Utebo
Figueruelas	—-	Descansa

	J.	G.	E.	P.	F.	C.	Ptos.
1. CASETAS	33	20	8	5	59	23	68
2. FRAGA	32	20	5	7	60	29	65
3. HUESCA	32	19	7	6	56	26	64
4. TERUEL	33	18	10	5	48	28	64
5. BARBASTRO	32	15	12	5	48	24	57
6. UTEBO	33	17	6	10	41	32	57
7. SARIñENA	32	14	7	11	33	21	49
8. EBRO	32	12	9	11	27	35	45
9. MONZóN	32	11	11	10	40	44	44
10. FUENTES	32	12	7	13	35	44	43
11. UNIV. ZARAGOZA	33	12	6	15	56	53	42
12. CLUB ANDORRA	32	11	7	14	35	44	40
13. JACETANO	32	10	7	15	40	46	37
14. MONZALBARBA	32	9	9	14	34	49	36
15. ALAGóN	32	10	6	16	38	65	36
16. ALCAñíZ	31	9	8	14	39	37	35
17. SABIñANIGO	33	9	8	16	40	55	35
18. ZUERA	32	8	10	14	45	46	34
19. VILLANUEVA	32	9	5	18	28	51	32
20. FIGUERUELAS	32	4	12	16	23	37	24
21. LA ALMUNIA	32	5	8	19	27	63	23

GRUPO 17

Valdepeñas	0-3	Guadalajara
Quintanar Rey	4-1	Puertollano
Albacete B	0-0	Torrijos
Toledo B	1-1	Almansa
Cuenca	2-0	Manzanares
Alcázar	0-0	Tomelloso
Socuellamos	2-1	La Roda
Villarrobledo	1-0	Torpedo 66
Sigüenza	1-0	Los Yebenes
Hellín	3-0	Tarazona

	J.	G.	E.	P.	F.	C.	Ptos.
1. QUINTANAR REY	31	18	8	5	59	23	62
2. TOMELLOSO	31	18	7	6	39	19	61
3. HELLíN	31	16	12	3	54	20	60
4. GUADALAJARA	31	18	6	7	52	26	60
5. VILLARROBLEDO	31	15	10	6	52	22	55
6. CUENCA	31	16	7	8	49	30	55
7. TORPEDO 66	31	14	10	7	31	21	52
8. ALMANSA	31	12	11	8	33	23	47
9. LA RODA	31	12	6	13	45	39	42
10. ALBACETE B	31	10	10	11	42	41	40
11. MANZANARES	31	10	10	11	29	33	40
12. TOLEDO B	31	10	7	14	31	43	37
13. PUERTOLLANO	31	8	13	10	33	36	37
14. SOCUELLAMOS	31	10	3	18	28	53	33
15. ALCáZAR	31	7	11	13	23	30	32
16. TORRIJOS	31	7	10	14	26	47	31
17. SIGüENZA	31	6	9	16	18	49	27
18. LOS YEBENES	31	7	6	18	26	51	27
19. TARAZONA	31	5	9	17	23	40	24
20. VALDEPEñAS	31	5	7	19	22	69	22

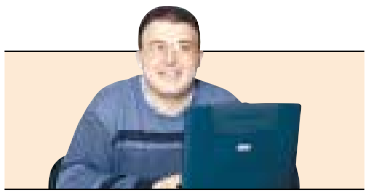

Javier Domínguez

Mirandés, ya eres el mejor

La derrota del Castellón ante el Hércules deja al Mirandés como el único conjunto en categoría nacional que no conoce la derrota. Los hombres de Peio Bengoetxea están a un paso de clasificarse de forma matemática para la liga de ascenso. El campo de Anduva vivió ayer una gran fiesta que, eso sí, no se pudo culminar con victoria ante el Chantrea. La única nota negativa es la lesión de Gustavo Bezares, el máximo goleador del equipo, que estará de baja cerca de un mes.

Ohen, presentado

Una de las noticias más destacadas de la semana fue la presentación de Christopher Nusa Ohen, el ex del Compos, como nuevo jugador del Chiclana. Este conjunto gaditano lidera la Regional Preferente. El nigeriano podría debutar el domingo ante el Rayo Sanluqueño.

Athletic-Levante

El 27 de abril se disputará la última jornada de la Superliga femenina. Si el Athletic logra la victoria en su casa frente al Híspalis se llevará el título.

HOLANDA

Ajax 4-RBC Roosendaal 1
(Van der Vaart 35’, Maxwell 39’, Van der Meyde 45’, Boukhari 90’) (Daelemans 77’)

De Graafschap 3-Feyenoord 4
(Van Leerdam 53’, Van Gastel 61’, Van der Haar 65’) (Van Persie 24’, Buffel 40’, Kalou 76’, Van Hooydonk 85’)

Heerenveen 3-Roda 2
(Daniel Jensen 47’ y 63’, Denneboom 57’) (Vicelich 28’, Soetaers 38’)

Twente 0-NAC Breda 0

Vitesse 0-Groningen 0

NEC Nimega 1-Excelsior 0
(Tumba 82’)

Zwolle 3-Utrecht 1
(Roelofsen 57’, 74’ y 76’) (Kuyt 83’)

RKC 2-AZ Alkmaar 0
(Cornelisse 34’, Van Diemen 37’)

Willem II 1-PSV 1
(Sektioui 62’) (Robben 55’)

	J	G	E	P	GF	GC	ptos
1. PSV	26	21	4	1	64	12	67
2. Ajax	26	18	5	3	66	25	59
3. Feyenoord	26	18	4	4	72	32	58
4. RKC Waalwijk	26	13	4	9	33	31	43
5. Roda JC	26	11	7	8	41	36	40
6. NEC Nimega	26	11	6	9	32	33	39
7. NAC Breda	26	8	12	6	28	22	36
8. Utrecht	26	9	9	8	34	32	36
9. AZ Alkmaar	26	10	5	11	39	55	35
10. Willem II	26	9	7	10	37	35	34
11. Heerenveen	26	9	7	10	43	44	34
12. Twente	26	7	10	9	28	37	31
13. Roosendaal	26	8	5	13	29	41	29
14. FC Zwolle	26	6	5	15	24	53	23
15. Groningen	26	5	8	13	24	36	23
16. Vitesse	26	5	6	15	23	40	21
17. Excelsior	26	4	7	15	28	49	19
18. De Graafschap	26	4	5	17	27	59	17

Con 25 goles: Kezman (PSV).
Con 22: Van Hooydonk (Feyenoord).

ITALIA

Juventus 2-Torino 0
(Comotto p.p. 9’, Tacchinardi 88’)

Lazio 3-Como 0
(Fiore 6’, Corradi 16’, López p. 65’)

Piazenza 3-Módena 3
(Di Francesco 8’ y 67’, Maresca 91’) (Milanetto 24’ p. y 26’ p., Vignaroli 86’)

Perugia 1-Bolonia 1
(Vryzas 33’) (Signori 67’)

Reggina 1-Empoli 0
(Nakamura p. 54’)

Brescia 3-Atalanta 0
(Appiah 30’, Roberto Baggio 45’, Petruzzi 85’)

Chievo 3-Udinese 0
(Bjelanovic 10’, Cossato 36’, Pellissier 68’)

Parma 1-Milan 0
(Adriano 77’)

Inter 3-Roma 3
(Vieri 53’, Recoba 59’, Emre 77’) (Cassano 46’, Di Biagio p.p. 83’, Montella 84’)

	J	G	E	P	GF	GC	ptos
1. Juventus	27	18	6	3	52	18	60
2. Inter	27	17	4	6	56	32	55
3. Milan	27	15	7	5	46	21	52
4. Lazio	27	12	12	3	48	27	48
5. Parma	27	12	9	6	46	29	45
6. Chievo	27	13	5	9	37	28	44
7. Udinese	27	11	6	10	27	30	39
8. Roma	27	9	9	9	43	37	36
9. Brescia	27	8	12	7	31	30	36
10. Bolonia	27	9	9	9	31	33	36
11. Perugia	27	9	8	10	32	35	35
12. Módena	27	8	7	12	23	39	31
13. Empoli	27	7	7	13	31	40	29
14. Reggina	27	8	5	14	28	44	29
15. Atalanta	27	6	10	11	27	40	28
16. Piacenza	27	5	5	17	26	48	20
17. Como	27	3	10	14	22	45	19
18. Torino	27	4	7	16	18	44	19

Con 24 goles: Vieri (Inter).
Con 14: Filippo Inzaghi (Milan).
Con 13: Mutu y Adriano (Parma), Piojo López (Lazio) y Totti (Roma).

BÉLGICA

La Louviere 0-Standard 2
(Aarst 15’ y 48’)

Beveren 6-Malinas 0
(Ne 2’, Sanogo 61’, Wostijn 64’, Zezeto 73’, Yapi Yapo 84’)

Brujas 4-Mons-Bergen 2
(Saeternes 9’, 11’ y 41’, De Cock 20’) (Roussel 14’, La Placa 47’)

Lokeren 3-Mouscron 2
(Bangoura 50’, Kristinsson 57’, Gretarsson 80’) (Zewlakow 35’, Dugardein 46’)

Westerlo 3-R. Genk 1
(Paas 21’, Haraldsen 63’, Dosunmu 86’) (Vandenbergh 61’)

GBA 1-Amberes 1
(Cooreman 74’) (Goots 47’)

St. Truiden 2-Charleroi 1
(Buvens 2’ y 22’) (Da Silva 37’)

Lierse 0-Anderlecht 1
(Aruna Dindane 12’)

Lommel 0-Gante 5
(El Lommel se ha retirado y se le darán por perdidos todos los partidos con este resultado)

GOLEADORES
Con 21: Sonck (Genk). **Con 18:** Roussel (Mons).

	J	G	E	P	GF	GC	ptos
1. Brujas	27	23	1	3	85	28	70
2. Anderlecht	27	19	2	6	60	28	59
3. Lokeren	27	18	4	5	63	37	58
4. Lierse	27	16	7	4	45	24	55
5. St. Truiden	27	15	6	6	56	34	51
6. Racing Genk	27	14	6	7	62	42	48
7. Standard	27	12	7	8	45	32	43
8. Gante	27	13	2	12	45	42	41
9. Mons-Bergen	27	11	3	13	38	36	36
10. La Louviere	27	8	7	12	29	34	31
11. Westerlo	27	9	3	15	26	42	30
12. Exc. Mouscron	27	8	5	14	39	56	29
13. Beveren	27	9	2	16	38	63	29
14. Amberes	27	7	6	14	36	49	27
15. Germinal BA	27	6	5	16	38	49	23
16. Charleroi	27	5	6	16	31	58	21
17. KV Malinas	27	3	5	19	18	75	14

CALCIO DERROTÓ AL ATALANTA (3-0) EN UN DERBI CON INCIDENTES

Guardiola y Baggio colocan al Brescia fuera de peligro

C. LAUDISA | MILÁN

El Brescia ya es octavo en la clasificación de la Liga italiana y no conoce la derrota desde que Pep Guardiola regresó al equipo procedente de la Roma. El equipo lombardo derrotó con claridad al Atalanta en un derbi regional (apenas 50 kilómetros separan a Brescia de Bérgamo) en el que no faltaron los graves incidentes. Appiah, el gran Roberto Baggio y Petruzzi materializaron la victoria del conjunto del veterano Carletto Mazzone, que se ha escapado de los puestos de descenso. Guardiola fue uno de los mejores sobre el terreno de juego.

Petardo fatal

Un aficionado del Atalanta resultó herido de gravedad al explotarle en la mano un petardo que se disponía a lanzar al césped. El hincha fue trasladado a un hospital, donde sufrió la amputación parcial de una mano. Los incidentes entre aficionados de ambos equipos se saldaron con dos ‘ultras’ detenidos y decenas de heridos, entre ellos varios agentes de policía.

Al margen de los partidos de los rivales españoles, la noticia de la jornada fue la clara victoria de la Lazio sobre el Como por 3-0, que deja al equipo de Roberto Mancini en cuarta posición a cuatro puntos del Milan y con serias aspiraciones de clasificarse para la Champions League. Claudio López marcó un nuevo gol y la cuenta del ex valencianista se eleva ya hasta los trece.

SIEMENS mobile
B. CARBONE
10
FOTO REUTERS
Stankovic salta en presencia de Carbone en el Lazio-Como

premios zarcillo
XI cata nacional
III internacional
2003
DEL 2 AL 5 DE MAYO

Recepción de muestras
hasta el 25 de abril

INFORMACIÓN:
Tel. 902 353 399 - 699 067 648
Fax 902 351 868
info@zarcillo2003.com
www.zarcillo2003.com

Junta de Castilla y León
premios zarcillo

Petición de Datos Fiscales
Renta 2002
A Lucía le gusta conocer sus datos fiscales.

901 12 12 24
Petición de Datos Fiscales

Desde el 1 de abril hasta el 20 de junio, las 24 horas del día, puede solicitar que le enviemos por correo a su domicilio los datos relativos a sus rendimientos, retenciones, ventas de activos financieros, etc, para su declaración de RENTA 2002. Se enviarán a partir del 1 de mayo. Para pedirlos deberá comunicar su DNI/NIE y el importe de la casilla 58 de su declaración de RENTA 2001, si presentó declaración. También en nuestra página en Internet www.agenciatributaria.es puede pedirlos, o consultarlos directamente si posee el Certificado de usuario. Para más información llámenos al 901 33 55 33.

Agencia Tributaria
MINISTERIO DE HACIENDA
www.agenciatributaria.es

EVITÓ LA DERROTA

Sánchez Broto fue el mejor del Celtic

El Celtic no pasó del empate en su visita al Dundee (1-1) y se queda a ocho puntos del Rangers, aunque con dos partidos pendientes. La cosa pudo ser peor para el Celtic, porque el héroe del partido fue el guardameta español Javier Sánchez Broto, que realizó varias intervenciones de mucho mérito. Alan Thompson adelantó al Celtic a los 10 minutos y Mark Burchill empató antes del descanso.

SU LESIÓN DE RODILLA

Vampeta quiere que le cure un brujo

Vampeta, centrocampista del Corinthians y campeón del mundo con la selección brasileña en el Mundial 2002 de Corea del Sur y Japón, ha solicitado la ayuda de un brujo para tratar de superar en el menor tiempo posible una grave lesión en la rodilla izquierda para la que los médicos pronosticaron un cuidadoso tratamiento no inferior a nueve meses. Pai Nílson es el nombre del curandero.

FOTO REUTERS

INSTINTO DE GRAN GOLEADOR

Éste es el instante en el que el balón se cuela en la meta del Newcastle tras el remate de Wayne Rooney, que sigue con la mirada la trayectoria del balón junto a Bernard.

TITULAR CON INGLATERRA A SUS 17 AÑOS Y GOLEADOR DEL EVERTON

Rooney culmina su semana grande noqueando al Newcastle

RAMÓN FERNÁNDEZ | LONDRES

Wayne Rooney ha sido el futbolista de moda en el fútbol inglés durante la semana recién concluida. El joven talento de 17 años comenzó como suplente en Liechtenstein. Eriksson sorprendió incluyéndole en el once titular para el trascendental Inglaterra-Turquía en Sunderland del pasado miércoles. Rooney respondió al seleccionador sueco de Inglaterra a las mil maravillas. Partidazo del chaval, que generó muchas oportunidades de gol y al final fue felicitado efusivamente por el capitán, David Beckham.

El tercer frente competitivo situaba a Wayne Rooney ayer en Goodison Park con su equipo, el Everton, que recibía al Newcastle en uno de los grandes partidos de la jornada. Rooney volvió a ser decisivo, marcando el 1-0 en una jugada de oportunismo y llevando de cabeza a la defensa del conjunto de Bobby Robson. El Newcastle cayó finalmente por 2-1 y perdió las esperanzas de acercarse a sólo tres puntos de los líderes, Arsenal y Manchester United, en su lucha por el título de Liga. El Everton de Wayne Rooney es quinto y se aproxima a su gran objetivo, una plaza en competición europea, sin descartar incluso alcanzar la cuarta posición del Chelsea (está a 4 puntos) que permite jugar la Champions League.

PERDIÓ EN MUNICH

El M'Gladbach de Lienen se hunde

El 1860 Munich derrotó al Borussia Mönchengladbach por 2-0 y deja al conjunto de Ewald Lienen muy mal colocado en su lucha por eludir el descenso a la Segunda división de la Bundesliga. Los tantos del conjunto bávaro fueron marcados por Schroth y Max, éste en el último minuto. En otro partido jugado ayer, el Hansa Rostock se deshizo del Wolfsburg por la mínima (1-0), con gol de Hill.

EL AJAX, A OCHO PUNTOS

El PSV no pasó del empate en Tilburg

El PSV Eindhoven no pudo pasar del empate en su visita al Willem II (1-1) y su ventaja en la clasificación de la Liga holandesa sobre el segundo, el Ajax, se ha reducido hasta los ocho puntos. Un colchón más que suficiente para no peligrar la conquista del que sería su decimoséptimo título de Liga. El gol para el equipo de Guus Hiddink fue conseguido por Arjen Robben, la joven promesa del PSV.

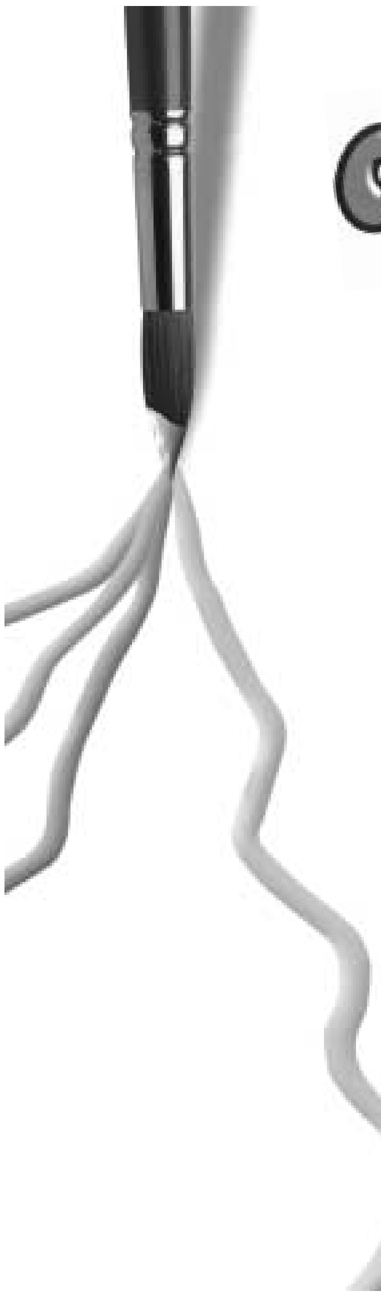

GIOCAGIÓ
LOS PREMIOS QUE MEJOR PINTAN

Descubre Giocagió
y podrás ganar un coche

GIOCAGIÓ te invita esta vez. Rellena este cupón, séllalo en el ESTANCO y participarás en el sorteo de un Opel Corsa.

Pero con GIOCAGIÓ hay más.
Colecciona reproducciones de obras de arte y participa de muchos premios GIOCAGIÓ. Con cada lámina, gratis un boleto rasca y gana.
- Miles de boletos premiados. ¡Es muy fácil que te toque!
- Grandes premios de **5.000 €** y **500 €**.
- Un sorteo mensual de un coche sólo para los boletos no premiados.

Pide tu GIOCAGIÓ en tu estanco y **¡GANA!**

Nombre: ....
Apellidos: ....
Dirección: ....
Ciudad: .... **C.P.:** ....
Tlf: .... **E-Mail:** ....
DNI: ....
Sorteo ante notario cada primer martes hábil de cada mes. Promoción válida hasta el 30 de junio de 2003.

Sellar en el estanco
Fecha ________________

De venta en **ESTANCOS**

Distribuido por: Logista

ATLETISMO

Molina, segundo en los 20 km marcha de Rio Maior

M.A. | MADRID

Juan Manuel Molina, bronce en los 20 km de los Europeos de Munich, continuó con la buena actuación española en la segunda prueba del circuito mundial de marcha de la IAAF. Si Bragado venció en los 50 km y ‘Paquillo’ fue segundo en 20 km en la prueba inaugural de Tijuana, Molina concluyó en segunda posición en Rio Maior (Portugal) tras el letón Fadejevs. Sobre un circuito duro, plagado de subidas y bajadas, y elevadas temperaturas, Fadejevs, subcampeón olímpico de 50 km en Sidney, atacó a cinco kilómetros de la meta y se fue en busca de su cuarta victoria en la cuarta prueba de Rio Maior. Mikel Odriozola concluyó en séptima posición. Mientras, en categoría femenina, Elisabetta Perrone dominó la prueba casi desde el principio aunque al final se vio acosada por Cimpean. Por parte española, Carolina Jiménez concluyó en sexta posición, mientras que Vanessa Pérez finalizó en la octava posición.

TRIAL

Freixa y Cabestany podio en Irlanda

Marc Freixa y Albert Cabestany secundaron al británico Dougie Lampkin en el podio en la segunda jornada del GP de Irlanda del Norte, prueba inaugural del Campeonato del Mundo. Lampkin consiguió además con este triunfo arrebatar al japonés Fujinami, el liderato del Mundial, tomando tres puntos de ventaja en la general. Raga finalizó quinto.

TENIS EL TRIUNFO DE SUIZA ANTE FRANCIA LE OBLIGA A SER VISITANTE

España ya no jugará la final de la Davis en casa

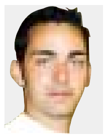

JOAN SOLSONA
Enviado especial a VALENCIA

Suiza, al vencer a Francia por 4-1, no sólo impidió a España disputar una hipotética final en casa, sino que complicó mucho las opciones al título. El equipo suizo se enfrentará en semifinales a Australia (los ‘aussies’ ganaron a Suecia por 5-0), que, desde luego, no desaprovecharía disputar en hierba la final ante España. Pero antes, los españoles recibirán los días 19, 20 y 21 de septiembre a la recientemente bautizada como ‘Armada’ argentina. La formación albiceleste, que también ganó 5-0 a Rusia, se ha ganado la denominación de la otra ‘Armada’, que en su día adoptó España, por la aparición de una nueva generación de talentos que han explotado ahora, sobre todo en polvo de ladrillo. David Nalbandian, número 10 de la lista de entradas y que también disputa el dobles de la Copa Davis con Lucas Arnold, es el comodín del equipo de Gustavo Luza. Y es que el Muster argentino combinó el pasado año coronas de Estoril con finales en Wimbledon o Basilea.

Guillermo Cañas (16) se ha caído este 2003 del combinado de la Ensaladera por su segunda operación de muñeca, que le tendrá fuera de combate hasta después de la hierba del All England Club. Gaston Gaudio (20) es el tenista con más mano de la otra ‘Armada’ y se le da muy bien jugar en la Península. Así, encadenó en el 2002 el Conde de Godó y Mallorca, sus dos únicas coronas como profesional. Zabaleta (35) ha completado la formación de Luza en la eliminatoria de cuartos ante Rusia, campeón que ya no defenderá su anterior entorchado. Guillermo Coria (26) renunció al cuarteto por discrepancias en el seno del equipo.

Mientras el capitán Luzza podría incorporar uno más a la lista de futuribles para viajar a España, en este caso Chela (33), el G3 tiene claro que repetirá el ‘dream team’ del tenis mundial con tres ‘top ten’, más un maestro como Álex Corretja. A priori, la ventaja visitante es la presencia de un especialista en dobles como Arnold, aunque Corretja y Costa disfrutarán de cuatro meses para poner a punto su puesta en escena. Ayer, Costa y Corretja certificaron la ‘manita’ a Croacia tras imponerse a Ljubicic (6-3 y 6-4) y Ancic (7-5 y 6-3) respectivamente.

Tras el ‘paseo’ de Valencia, los tres capitanes, acompañados por los jugadores, confesaron ayer su predilección por jugar sin techo. “Queremos tierra y, si puede ser, al aire libre”. Sobre la posible sede, aprovechando la presencia de directivos dela RFET, ayer se celebró una reunión en la que la ‘Armada’ mostró su predilección por las instalaciones olímpicas de la Teixonera, que podrían llegar a los 15.000 espectadores.

Costa celebró así su triunfo de ayer a Ljubicic

G. RÍTMICA

La ucraniana Bessonova arrasa en los Europeos

AGENCIAS | RIESA

La ucraniana Anna Bessonova se erigió en la gran triunfadora de los Campeonatos de Europa de gimnasia rítmica. En ausencia de la rusa Alina Kabaeva, cuya suspensión para competir finaliza mañana, Bessonova ganó tres de las cuatro finales por aparatos de la competición individual. Ayer sumó los triunfos en los ejercicios de mazas y cinta al de aro que logró el sábado. En la cuarta final, la de pelota, logró la misma nota que la ganadora, la rusa Gizikova.

Almudena Cid completó una buena actuación. Ayer fue sexta en mazas y séptima en cinta, pero con mejor nota en este aparato, cuya final tuvo un nivel superior.

Los triunfos en las finales por aparatos de la competición de conjuntos se los repartieron Rusia y Bulgaria. El español obtuvo un séptimo y un octavo puesto con notas inferiores a las que le valieron la sexta posición en el concurso general. El de categoría júnior ocupó la séptima plaza.

NATACIÓN

Phels, otro récord en 400 estilos

AGENCIAS | INDIANÁPOLIS

Michael Phelps batió su propio récord mundial de los 400 metros estilos durante el duelo entre las selecciones de los Estados Unidos y Australia. Phleps, que a lo largo de la semana ganó tres títulos en los campeonatos de su país, hizo un tiempo de 4:10.73, que mejora en 36 centésimas la plusmarca que ya ostentaba.

SERVICIO OFICIAL
ZONA DE VALLECAS
PRECISA
CHAPISTAS
OF. 1ª-2ª
Sueldo a convenir
Contrato indefinido
✆ 91 778 65 65
91 435 59 08

SE PRECISA
MAQUINISTA
PARA MÁQUINA RETROEXCAVADORA
MIXTA NUEVA
TRABAJO EN VILLAVICIOSA DE ODÓN
Buen profesional, seriedad.
Sueldo a convenir
☎ 606 368 795

URBAZO GRUPO INMOBILIARIO
Promotora/Constructora SELECCIONA
Oficial de 1ª
Con experiencia para obra de 50 chalets en Becerril de la Sierra
Interesados llamar al tfno. 91 726 90 94 y preguntar Srta. Susana, ó mandar C.V. por fax al 913 611 997 ó por correo a Urbazo, S.A., Dpto. de RRHH, C/ Cardenal Belluga, 10 (28028 - Madrid).

EMPRESA DEL SECTOR
NECESITARÍA
MAQUINISTA
ESPECIALIZADO EN EL MANEJO
DE MAQUINARIA DE EXTENDIDO
DE AGLOMERADO ASFÁLTICO
Interesados contactar con
Departamento de Personal en el
91 277 06 00

NADAR
AHORA ES EL MOMENTO
ENSEÑANZA GARANTIZADA
BEBES - NIÑOS - ADULTOS
▸ Iniciación y perfeccionamiento.
▸ Problemas de columna.
¡ Reserve YA su plaza !
Colegio Natación Fusion
✆ 91 294 87 80
91 570 95 28
Infanta Mercedes, 92 - Madrid

URBAZO GRUPO INMOBILIARIO
Promotora/Constructora SELECCIONA
Encargado de Obra
Con experiencia para obra de 50 chalets en Becerril de la Sierra
Interesados llamar al tfno. 91 726 90 94 y preguntar Srta. Susana, ó mandar C.V. por fax al 913 611 997 ó por correo a Urbazo, S.A., Dpto. de RRHH, C/ Cardenal Belluga, 10 (28028 - Madrid).

Ayuda en Acción
www.ayudaenaccion.org
20 AÑOS DE ACCIÓN,
20 AÑOS DE RESULTADOS
APADRINA UN NIÑO DEL TERCER MUNDO
902 402 404

MARCADOR

ATLETISMO

CIRCUITO MARCHA IAAF (RIO MAIOR, 20 KM)

Hombres: 1. A. Fadejevs (LET), 1h21:18; 2. **Juan Manuel Molina**, 1h21:57;...7. **Mikel Odriozola**, 1h28:23.
Mujeres: 1. E. Perrone (ITA), 1h30:35; ... 6. **Carolina Jiménez**, 1h34:51; 8. **Vanessa Pérez**, 1h37:42.

MARATON DE PARÍS

Hombres: 1. M. Rotich (KEN), 2h06:33; 2. B. Zwierzchiewski (FRA), 2h06:36.
Mujeres: 1.B. Omwanza (KEN), 2h27:43;.

MEDIA MARATON DE MADRID

Hombres: 1.C. Nyzvango (ZIM), 1h02:40; 2. M. Ngaseke (ZIM), 1h02:57; 3. **Luis Alberto Miguel**, 1h06:06.
Mujeres: 1.**Tina María Ramos**, 1h15:09; 2. S. Ruales (ECU), 1h16:42; 3. **María Ruiz**, 1h17:03.

MEDIA MARATON BERLÍN

Hombres: 1.P.l Kirui (KEN), 1h01:05.
Mujeres: 1. M. Chemjor (KEN), 1h11:12.

CARRERA DE IURRETA

Hombres (8,6 kms): 1. T. Zersenay (ERI), 26:15; 2. **Juan Carlos de la Ossa**, 26:15; 3. D. Twei (KEN), 26:15.
Mujeres (4,7 kms): 1.Cristina Petite, 15:42; 2. Judit Plá, 15:46; 3. Rocío Martínez, 15:51.

REUNIÓN DE TEXAS

Hombres. 100 m (+2,8 m/s): 1. Kim Collins (SKN), 9.92.

BALONMANO

LIGA DE CAMPEONES (1/2, VUELTA)

Veszprem (HUN), 30; **Portland San Antonio**, 26. (ida, 20-28). Montpellier (FRA) , 29; Prule Ljubljana (ESL), 23. (27-29)
Clasificados: Portland y Montpellier.

LIGA DE CAMPEONES FEMENINOS (1/2, IDA)

El Osito l'Eliana, 34; Viborg (DIN), 34. Krim Ljubljana (ESL), 33; Ikast Bording (DIN), 28.

D. HONOR FEMENINA (24 JORNADA)

Elda, 28; Itxako, 26. Bera Bera, 32; Arrahona, 23. Goya, 25, M. Alicante, 15. Elche, 20; Lanzarote, 20. Iznalloz, 30, León, 28. Ro'casa, 18; Lleida, 22; Sagunto, 27; Ferrobús, 38.
Clasificación: 1. Elda, 46, 2. El osito, 44; 3. Ferrobús, 42; 4. Itxako, 37; 5. Bera Bera, 36; 6. Vicar Goya, 34; 7. Ro'casa, 22; 8. Sagunto, 18; 9. Iznalloz, 17; 10. Alicante, 16; 11. Lleida, 15; 12. Juv. Leganés, 14; 13. Elche, 12; 14. León, 9; 15. Arrahona, 8. Tahiche Lanzarote, 8.

D. HONOR 'B' MASCULINA (26 JORNADA)

Covadonga, 27; Octavio, 26. Zarautz, 24, juv. gran Canaria, 22. Roquetas, 28, Rochelambert, 31. Alicante, 32; Elda, 28. Anaitasuna, 30; Zaragoza, 36. Malagueta, 24; Algeciras, 30. Univ. Granada, 27; Naranco, 26. pozoblanco, 29; Arrate, 27.
Clasificación: 1. Octavio, 42, 2. Arrate, 36; 3. Covadonga, 35, 4. Pozoblanco, 34; 5. Rochelambert, 32, 6. Roquetas, 30, 7. Algeciras, 28; 8. Alicante, 27; 9. Granada, 25; 10. Zarautz, 23; 11. Malagueta, 22; 12. Elda, 21; 13. Zaragoza, 20, 14. Gran Canaria, 18; 15. Naranco, 14, 16. Anaitasuna, 9.

GIMNASIA RÍTMICA

CTOS. DE EUROPA (FINALES POR APARATOS)

CONJUNTOS SÉNIOR. 5 Cintas: 1. Rusia, 26,85; 2. Bulgaria, 26,10; 3. Bielorrusia, 25,50; 4. Grecia, 25,50; 5. Italia, 24,45; 6. Alemania, 23,00; 7. Ucrania, 22,50; 8. **España**, 22,35.
2 pelotas+3 aros: 1. Bulgaria, 26,700; 2. Grecia, 26,100; 3. Italia, 25,450; 7. **España**, 23,550; 8. Alemania, 23,000.
INDIVIDUALES. Mazas: 1. Bessonova (UCR), 27,700; 2. Yerofeeva (UCR), 26,850; 3. Peycheva (BUL), 26,500;... 7. **Almudena Cid**, 25,650; 8. Rudalova (BIE), 24,900... 15. **Jenifer Colino**, 22,700.
Cinta: 1. Bessonova (UCR), 26,100; 2. Zhukova (BIE), 26,000; 3. Yerofeeva (UCR), 25,900; 6. **Almudena Cid**, 24,850;... **16. Jenifer Colino**, 21.600.
CONJUNTOS JÚNIOR. Concurso general: 1. Rusia, 25,650; 2. Grecia, 24,500; 3. Bulgaria, 24,100; ... 7. **España**, 21,250.

GOLF

BELLSOUTH CLASSIC (C. AMERICANO)

3ª ronda: 1. L. Janzen (USA), 203 (69+67+67); 2. B. Tway (USA), 205 (70+66+69); 3. T. Pernice Jr. (USA), 206 (70+70+66).

HOCKEY

DIVISIÓN HONOR MASCULINA (18ª JORNADA)

Atlétic Terrassa, 4; Terrassa, 1. UCM2M12, 5; R.S. Tenis, 2. R.C. Polo, 6; At. San Sebastián, 0. Taburiente, 1; Club Campo, 3. Sardinero, 1; Egara, 5.
Clasificación: 1. Egara, 31; 2. Polo, 29; 3. At. Terrassa, 28; 4. San Sebastián, 19; 5. Terrassa, 17; 6. C. Campo, 17; 7. Taburiente, 17; 8. Tenis, 9; 9. Sardinero, 8; 10.UCM 2M12, 5.

DIVISIÓN HONOR FEMENINA (13ª JORNADA)

Jolaseta, 1; R.C. Polo, 4. C.Campo, 3; Valdeluz 51, 2. Egara, 1; Aiara, 0. Terrassa, 1; Ourense, 0. Sardinero, 2; R. Sociedad, 2.
Clasificación: 1. R.C. Polo, 22; 2. Terrassa, 22; 3. R. Sociedad, 18; 4. Ourense, 16; 5. Sardinero, 14; 6. C. Campo, 12; 7. Valdeluz 51, 9; 8. Egara, 7; 9. Aiara, 7; 10. Jolaseta, 3.

HOCKEY PATINES

OK LIGA (28ª JORNADA)

Reus, 5; Lloret, 4. Liceo, 6; FC Barcelona, 3. Lleida Llista, 2; Tenerife, 1. Igualada, 5; Maçanet, 4. Vilafranca, 1; Noia, 3. Blanes, 3; Vic, 4. Macarena, 1; Vilanova RSM, 3. Century 21 Alcobendas, 3; Motul Voltregà, 2.
Clasificación: 1. Barcelona, 72 puntos; 2. Igualada, 58; 3. Vic, 56; 4. Liceo, 50; 5. Blanes, 50; 6. Lleida, 49; 7. Reus, 46; 8. Voltregá, 40; 9. Noia, 34; 10. Lloret, 34; 11. Alcobendas, 33; 12.Tenerife, 31; 13. Maçanet, 26; 14. Vilanova, 26; 15. Macarena, 20; 16. Penedés, 15.

NATACIÓN

CAMPEONATOS DE LOS EE.UU.

HOMBRES. 200 estilos: 1. Wilkens, 2:01.43; Johns (CAN), 2:02.12. **50 libre:** 1. Walker, 22.37;2. Kizierowski (POL), 22.61; 3. Lezak, 22.62. **1500 libre:** 1. Thompson, 15:15.00. **MUJERES. 200 estilos:** 1. Beard, 2:14.41; 2. Kovacs (HUN), 2:16.54. **50 libre:** 1. Thompson, 25.02; 2. Joyce, 25.25; 3. Correia, 25.34. **1500 libre:** 1. Rigamonti (SUI), 16:08.30; 2. Binder, 16:19.26.

RUGBY

DIVISIÓN DE HONOR (14ª JORNADA)

Santboiana, 38; U. Sevilla, 14. Madrid 2012, 17; Valencia , 33. Quesos Entrepinares, 14; Dulciora El Salvador, 21. CAU Valencia, 27; L'Hospitalet, 11.MARU, 52; UCM Cisneros, 6.
Clasificación: 1. Dulciora El Salvador , 26; 2. La Moraleja Alcobendas, 22; 3. Quesos Entrepinares, 18; 4. Madrid 2012, 18; 5. U. Sevilla, 12; 6. Valencia, 10; 7. Santboiana, 10; 8. CAU Valencia, 6; 9. L'Hospitalet, 6; 10. UCM Cisneros, 4.

TENIS

CASABLANCA (WTA.110.000 EUROS. TIERRA)

Final: R. Grande (ITA, 2) a A. Serra Zaneti (ITA), 6-2, 4-6, 6-1.

SARASOTA (WTA. 140.000 EUROS. TIERRA VERDE)

Final: Myskina (RUS, 2) a Molik (AUS) 6-4, 6-1.

TURF

HIPODROMO DE MIJAS

1ª. Premio Jabiba. 2.850 euros. 1.600 m: 1. 'Yanni' (A.Creighton). Mme A.Dubois; 2. 'Markusha'; 3. 'Fosforito'.
2ª. P. La Scandalossa. 2.700 euros.1.800 m: 1., 'Gapton Bob' (I.López). C. San Acacio; 2. 'Leroy Brown'; 3. 'Dolente'.
3ª. P. Jazmín IV. 2.700 euros.1.600 m: 1. 'Astair Harmony' (F.Jiménez). Asco. La Motte; 2. 'El Gringo'; 3. 'Yuka San'.
4ª. P. Tucumán. 7.200 euros. 1.600 m: 1. 'Luth High' (F. Jiménez). Ygda. La Gerezieta; 2. 'Velasquita'; 3. 'K.Perfecto'.
5ª. P. Bocherini. 2.850n euros. 2.400 m: 1. 'Mr.Quicksand' (A.McKay). Travel Sport; 2. 'Dawari'; 3. 'Teatrale'.

HIPÓDROMO DE SAN SEBASTIÁN

1ª. P. Revista A Galopar.3.000 euros. 1.500 m: 1. 'Villaldama' (M.Borrego). Ygda. Militar; 2. 'Cabarceno'; 3. 'Montreuillois'.
2ª. P. Turfinternet.com. 3.000 euros. 2.000 m: 1. 'Mi Coronel' (J.R.Dubosc). Cuadra Santa Bárbara; 2. 'Denethor'; 3. 'Bief'.
3ª. P. Peña Hípica L&L 3.300 euros. 2.000 m: 1. 'Jacira' (J.L.Borrego). Asoc. Madroños - Ars Vivendi; 2. 'Balalí'; 3. 'Rodrigo'.
4ª. P. El Diario Vasco.4.000 euros. 1.400 m: 1. 'Black Black' (A.López). Ygda. Cortiñal; 2. 'Sand Falcon'; 3. 'Slipstream King'.
5ª.P. Radio San Sebastián. 3.000 euros. 2.000 m: 1. 'Kaliban des Epeire' (I. Borrego). Cuadra Sagardotegui;
2. "Metrpolitano". 3. "Utrech".

VOLEIBOL

SUPERLIGA FEMENINA (5ª JORNADA. FASE FINAL)

Grupo B: UCAM Murcia, 0; Hotel Cantur, 3 (19-25, 16-25 y 15-25).
Clasificación: 1. Hotel Cantur, 10; 2. Caja Ávila, 8; 3.Murcia, 7; 4. U. Granada, 5.

CICLISMO FRIGO, RIVAL A BATIR EN P. VASCO

Llega la hora de los jefes

La Vuelta al País Vasco contará con algunos de los más en forma del pelotón. Un recorrido con mucha montaña, similar al del Tour de Flandes.

JOSU GARAI
Enviado especial a LEGAZPI

Vencedor este año de las Vueltas a Valencia y Setmana Catalana (abandonó la París-Niza cuando era líder por problemas estomacales), Dario Frigo es probablemente el hombre más en forma del pelotón mundial en estos momentos. Por eso, con motivo de la Vuelta al País Vasco va a ser el más vigilado. Respaldado, además, por un fortísimo equipo Fassa Bortolo, en el que también son de la partida Aitor González e Ivan Basso, Frigo tiene todo a su favor, mucha montaña y una contra reloj final que no es llana, para anotarse el triunfo, aunque una cosa puede pesarle en exceso: si quiere llegar al máximo al Giro de Italia, como es su deseo, quizá le convenga no gastar aquí demasiados cartuchos.

Pero Frigo no será el único favorito. Enfrente tendrá a corredores que, como Boogerd o Di Luca, ya han demostrado también que están en forma y que son dignos aspirantes al triunfo. También estará Vinokourov, pero el kazajo no ha sido en las últimas carreras el corredor poderoso que ganó la París-Niza, quizá porque ya está pensando en el Tour de Francia.

Rebellin, uno de los habituales en este podio, Casagrande, del que se puede decir lo mismo, Rumsas, Belli y Hamilton son otros nombres ilustres que bien podrían luchar por el triunfo. Tampoo hay que olvidar a un Pantani que esta semana podría demostrar definitivamente su total recuperación para el ciclismo.

Aitor Osa (ibanesto.com), que defiende el título que logró el pasado año, encabeza la terna de candidatos de casa, siguiendo por Iban Mayo, David Etxebarria, Haimar Zubeldia y Alberto Martínez (Euskaltel), Beloki, Zarrabeitia, Azevedo y Jaksche (ONCE-Eroski), Sastre (CSC), Valverde (Kelme-Costa Blanca) y, entre otros, Bayarri y Santi Pérez (Phonak).

En definitiva, un pelotón de muchísima calidad para una de las dos pruebas 'Hors Classe' del calendario nacional, junto a la Volta a Catalunya. Equipos como Euskaltel-Euskadi, ONCE-Eroski, Rabobank, Phonak, Lampre y Telekom se lo han tomado muy en serio y presentan a sus mejores hombres.

De los muros a los puertos

Para algunos, la Vuelta al País Vasco va a ser el plato fuerte del Tour de Flandes, que se corrió ayer. Salvo que aquí no hay pavés, el menú es parecido, puesto que los puertos vascos son, en cierto modo, muy similares a los muros, aunque más largos y menos duros.

Hoy hay cinco altos puntuables en los 129 kilómetros de carrera, con uno de ellos (Deskarga) a sólo 6 kilómetros de la meta. El primer filtro va a ser inevitable y, especialmente a los que llegan de correr en Flandes, les van a doler mucho las piernas.

LAS ETAPAS

Hoy: Legazpi-Legazpi (129 km)
2ª etapa: Legazpi-Plentzia (158 km)
3ª etapa: Plentzia-Vitoria (191 km)
4ª etapa: Vitoria-Doneztebe (171 km)
5ª etapa: Doneztebe-Hondarribia (91 km), por la mañana.
Hondarribia-Hondarribia (13 km de CRI), por la tarde.

EFE

OXFORD SE LLEVÓ LA REGATA POR SÓLO 30 CENTÍMETROS

Oxford se adjudicó ayer, con menos de un segundo de ventaja, la 149 edición de la tradicional regata entre las dos universidades más antiguas de Inglaterra. Tras los 6,8 kilómetros de una de las carreras más apretadas de la historia, Oxford llegó a meta con un tiempo de 18 minutos y 6 segundos y con una ventaja de apenas 30,48 centímetros.

TOUR DE FLANDES

Van Petegem pudo con Vandenbroucke

El belga Peter Van Petegem (Lotto) confirmó su condición de especialista en el Tour de Flandes y firmó, tras los 255 kilómetros entre Brujas y Meerbeke y con la ascensión a sus 19 muros, una victoria antológica. Petegem, ganador en 1999 y tercero el año pasado, se hizo con un lugar entre los grandes. Óscar Freire (Rabobank) no se vio con opciones de hacer algo importante sobre un terreno que no es de los que mejor le van.

CLASIFICACIONES

1. P. Van Petegem (Lotto-Domo), los 225 km en 6h.18:48, a 40.232 km/h; 2. F. Vandenbroucke (Quick Step), a 2 seg.; 3. S. O'Grady (Credit Agricole), a 19; 4. F. Baldato (Alessio), m.t.; 5. N. Mattan (Cofidis), m.t.; 6. F. Guesdon (FDJeux.com), m.t.; 7. S. Ivanov (Fassa Bortolo), m.t.; 8. V. Ekimov (US Postal-Berry Floor), m.t.; 9. M. Boogerd (Rabobank), m.t.; 10. D. Bruylandts (Marlux), m.t.; ... 30. **Óscar Freire** (Rabobank), a 3:10.
COPA DEL MUNDO: 1. P. Van Petegem (Lotto), 100 puntos; 2. P. Bettini (Quick Step), 100; 3. M. Celestino (Saeco), 85; ... 14. **O. Freire** (Rabobank), 28.

GRAN PREMIO RENNES

1. Oleg Grishkine (Navigators), 4h.12:33, a 44.9 km/h; 2. A. Naudusz (CCC), m.t.; 3. J. Hunt (Oktos), m.t.; ... 40. **D. Cañada** (Quick Step), a 5

XXXII MEMORIAL VALENCIAGA

1. **Iban Uberuaga** (Alfus Tedes) 4h.9:45; 2. **Mikel Elguezabal** (Alfus Tedes) a 27 seg.; 3. **Aitor Pérez** (Cafés Baqué-Labarca 2) a 28; 4. **Jokin Ormaetxea** (Caja Rural) a 51; 5. **David Pérez** (Alfus Tedes), m.t.

PUNTO Y APARTE

J. C. Díaz

Alonso lo eclipsa todo

Fernando Alonso tiene entre ceja y ceja ser el deportista español del año y va camino de conseguirlo. Ya no le paran ni los accidentes, como el de ayer en Sao Paulo, que nos puso a todos la piel de gallina. Y digo que el asturiano va a ser el mejor de 2003 porque ya se está 'comiendo' todo lo que se le pone por delante. De madrugada, los pilotos españoles no arrancaban bien el mundial de motociclismo. Al mediodía, nuestros tenistas completaban la 'manita' a Croacia en la Davis. En la sobremesa, Freire no podía meterse en la 'pomada' del Tour de Flandes. Por la tarde, el Portland San Antonio le echaba un par de narices en Hungría y se metía en la final de la Liga de Campeones de balonmano. Todos, por una razón u otra, tienen en mayor o menor medida su parte de gloria. ¿Pero alguien cree que Alonso no ha eclipsado todo lo que pasó ayer?

TMF

LIGA DE CAMPEONES SAN ANTONIO TAMBIÉN JUGARÁ LA FINAL

A la reconquista de Europa

El Portland San Antonio hizo buena la amplia ventaja que adquirió en el partido de ida de las semifinales de la Liga de Campeones y, pese a perder por 30-26 en la pista del Veszprem húngaro, se clasificó para jugar su segunda final de esta competición, donde se enfrentará al Montpellier francés.

VESZPREM 30
SAN ANTONIO 26

	GOLES	P	E	M	M	E	P	GOLES	
Sterbik	-	-	-	2	2	-	-	-	Rivero
Eles	1	-	-	1	1	-	-	2	Garralda
Dzomba	9	5	-	2	3	1	2	4	Kiselev
Pérez	7	-	1	2	2	-	-	3	A. Urdiales
Pasztor	3	-	-	2	2	1	-	5	Ambros
Lazarov	3	-	-	1	2	1	-	3	Beuchler
Jovic	3	-	-	2	2	-	-	2	Pérez
Fazekas	-	-	-	0	-	-	-	-	Calbry
Gal	-	-	-	1	1	-	-	1	Martín
Csoknyai	-	-	-	1	2	-	2	5	Jakimovich
Goluza	1	-	3	1					
Ivancsik	-	-	-	-					
Zsigmond	1	-	-	1					
Bartok	2	-	-	2					
Lanz.: 25/50. Pen.: 5/5					Lanz.: 24/41. Pen.: 2/4				

1ª Parte: 2-2, 4-4, 7-6, 11-9, 13-10, 16-13.
2ª Parte: 18-16, 18-18, 23-20, 26-22, 29-23, 30-26..
Pabellón Sportcsarnok. 3.000 espectadores.
Árbitros: Nielssen (2) y Bruun (2) (DIN).

AGENCIAS | VESZPREM

El Portland San Antonio ha hecho méritos suficientes para ganarse la oportunidad de reconquistar La Liga de Campeones que ganó hace dos temporadas. Lideró su grupo en la fase de liga, por delante de un semifinalista del año pasado, el Kolding danés; eliminó en cuartos de final al todavía campeón, el Magdeburg alemán, y se ha deshecho en semifinales del subcampeón, el Veszprem húngaro. Estas credenciales le convierten en el favorito para el título ante el Montpellier francés, y completa el pleno de los equipos españoles, presentes en las tres finales continentales.

Los ocho goles de ventaja (28-20) con los que el San Antonio afrontó ayer la vuelta en la pista del Vesprem mediatizaron este partido. El conjunto húngaro tenía que llevar al límite su balonmano para intentar la remontada mientras que al Portland le bastaba con mantener una línea coherente, sin tirar él mismo la eliminatoria.

La mayor parte del encuentro transcurrió por esas vías, que se neutralizaron entre sí. De este modo, las ventajas máximas que alcanzó el Veszprem hasta el minuto 50 fueron de cuatro tantos. La primera ocasión (13-9) fue antes del descanso, gracias a la potencia del cubano Pérez, que no había jugado en Pamplona. Pero el Portland, bien conducido por Kiselev, superó este momento delicado y sumó al descanso 13 goles. El Veszprem se había mostrado más violento que efectivo en defensa.

En la continuación el campeón húngaro intentó asfixiar a su rival con defensas presionantes, que le dieron un resultado parcial, porque sus goleadores, el cubano y del extremo Dzomba, acusaron un bache físico.

A doce minutos del final el San Antonio tenía la eliminatoria bajo control (24-22), pero a continuación pasó los únicos momentos de apuro, cuando el Veszprem logró un parcial de 4-0 (28-22) que le devolvía las esperanzas. Tres ataques bien jugados ante la presión del rival alejaron definitivamente el peligro y el Portland pudo respirar.

EFE

DUREZA POCO REPRIMIDA
El Veszprem exhibió una dureza al límite de la violencia, que en cierta medida fue consentida por la pareja arbitral. En la imagen, el húngaro Gal frena antirreglamentariamente a Alberto Martín.

Triple presencia española en finales

Portland San Antonio-Montpellier (Francia), Ciudad Real-Redbergslids (Suecia) y Barcelona-Dinamo Astrakán (Rusia) es la composición de las finales de la Liga de Campeones, Recopa y Copa EHF masculinas 2002-2003. Es la tercera vez que llegan equipos españoles a las tres finales. El sorteo del orden de encuentros se celebrará mañana en la sede de la EHF y los partidos se celebrarán el 26 ó 27 de abril, los de ida, y el 3 ó 4 de mayo los de vuelta.

L. CAMPEONES / FEM

El Osito se la jugará en Dinamarca

EL OSITO L'ELIANA 34
VIBORG (DIN) 34

El Osito L'Eliana: López; Oncina (2), Cano (2), Puche (10, 2 p), Medved (6, 3 p), Gómez (7), Mangue (5); Ruíz, Múgica, Mitrovic (1), Martí (1) y Hausken. 2 exclusiones.
Viborg: Tjugum; Skov, Deriugina (7), Pedersen, Hansen (8), Fruelund (7, 4p), Astrup (2); Kiaerkou (5), Burgers (3), Larsen (2), Norgaard. 3 exclusiones.

Marcador: 3-3, 7-6, 8-9, 11-12, 15-14, 16-17; 19-19, 22-21, 26-26, 30-28, 31-32, 34-34.

El primer asalto en la lucha por alcanzar la final de la Liga de Campeones femeninos acabó en tablas relativas, ya que la eliminatoria se decidirá en Viborg. Sus jugadoras celebraron el empate ante El Osito L'Eliana. | **N. GÓMEZ**

ASOBAL

Clasificación Jornada 24

	EQUIPO	P.	J.	G.	E.	P.	GF.	GC.
1	**Barcelona**	43	23	20	1	1	719	569
3	Ademar	39	24	19	1	4	714	602
2	Ciudad Real	38	23	19	0	4	684	528
4	San Antonio	36	23	17	2	4	659	569
5	Valladolid	29	24	13	3	8	704	634
6	Altea	27	23	13	1	9	596	570
7	Valencia	24	23	12	0	11	600	649
8	Granollers	23	24	9	5	10	669	656
9	Cantabria	22	24	9	4	11	609	607
10	Cangas	17	23	6	5	12	534	620
11	Bidasoa	17	24	5	7	12	575	615
12	Teucro	16	24	5	6	13	596	690
13	Alcobendas	15	24	7	1	16	541	618
14	Gáldar	13	23	5	3	15	574	603
15	Barakaldo	11	23	4	3	16	571	670
16	Torrevieja	6	24	3	0	20	550	695

Jornada 24

Torrevieja, 25; Alcobendas, 24
Cantabria, 25; Ademar, 28
Teucro, 24; Valladolid, 38
Granollers, 25; Bidasoa, 25

Altea	**Gáldar**	MIÉRCOLES, 20:30
Ciudad Real	**Barakaldo**	MIÉRCOLES, 20:30
Barcelona	**Cangas**	MIÉRCOLES, 19:00
San Antonio	**Valencia**	MIÉRCOLES, 20:30

CANTABRIA 25
ADEMAR 28

	GOLES	P	E	M	M	E	P	GOLES	
Besirevic	-	-	-	2	1	-	-	-	Hvdit
Rentero	3	2	1	2	2	-	4	6	García
A. Antonio	-	-	2	1	3	-	-	4	Colón
Ruesga	-	-	2	2	2	1	2	4	Muñoz
Gª Vega	4	-	-	2	2	-	-	3	Krivochlikov
Reñones	1	-	-	1	3	-	-	5	Metlicic
Arrhenius	-	-	-	1	2	-	-	4	Kjelling
Rodríguez	-	-	-	-	3	-	-	-	Torrego
Milinovic	11	-	-	3	2	2	-	2	Vatne
Río	2	-	1	1	1	-	-	-	R. Entrerríos
Johansson	4	-	1	2	1	3	-	-	Castresana
Sanchagarre	-	-	-	1	1	-	-	-	Pistolesi
					1	-	-	-	Cartón
					1	-	-	-	Prendes
Lanz.: 23/46. Pen.: 2/4					Lanz.: 22/38. Pen.: 6/8				

1ª Parte: 3-3, 6-5, 7-6, 8-6, 8-9, 12-11.
2ª Parte: 13-13, 15-15, 18-19, 18-22, 21-24, 25-28.
Pab. La Albericia. 1.200 espectadores.
Árbitros: Fernández (0) y González (0)

Ademar impuso al final su mayor amplitud de banquillo

El Ademar venció gracias a la mayor amplitud de banquillo, que quedó demostrado en el tramo final del partido. | **P. FDEZ.**

Grupo industrial nacional, fabricante de productos auxiliares para la construcción, precisa para sus plantas en la zona noreste de Madrid:

ENCARGADO DE MANTENIMIENTO

Remuneración: 36.000 Euros

Se responsabilizará, al frente de su equipo de técnicos electromecánicos, de la gestión diaria del Departamento que incluye la asignación de las tareas, gestión de stocks de repuestos, y de la coordinación y supervisión de la subcontratación de mantenimiento.

Buscamos a un profesional senior, con formación técnica eléctrica (FP II, Módulo Superior de Mantenimiento, Ingeniería Técnica) y con experiencia en un puesto similar en el que haya tenido que involucrarse personalmente en las tareas de mantenimiento. Se valorarán los conocimientos en TPM, de inglés y de mantenimiento preventivo.

Interesados enviar
historial profesional a:
Mercuri Urval, S.A., Columela 5
28001 Madrid,
e-mail: madrid.es@mercuriurval.com
indicando la Ref.: 15.839 - M

www.mercuriurval.com

Mercuri Urval
Invirtiendo en personas

NBA 7ª DERROTA SEGUIDA

ATLANTA HAWKS 97

	PTOS.	T1	T2	T3	RB.	AS.	MIN.	M
J. TERRY	23	4/4	8/13	1/6	6	7	42	2
GLOVER	20		7/13	2/4	4	2	40	2
ABDUR-RAHIM	19	3/4	8/18	0/1	7	5	41	2
NEWBLE	15	2/2	5/10	1/2	6	4	38	2
RATLIFF	12	2/2	5/15		8		36	1
HENDERSON	3	1/2	1/2		8	2	18	1
J. JACKSON	2		1/2		2	3	14	0
DICKAU	3	1/2	1/2		1	1	11	0
EQUIPO					9			
TOTALES	97	13/16	36/75	4/13	51	22	240	10

MEMPHIS GRIZZLIES 91

	PTOS.	T1	T2	T3	RB.	AS.	MIN.	M
WILLIAMS	0		0/5	0/4	1	6	22	0
PERSON	6		3/6		2	1	21	0
GASOL	25	5/6	10/19		13	4	41	3
BATTIER	11	7/9	2/7	0/1	5	2	34	1
WRIGHT	8		4/11		10		24	1
WATSON	17		4/6	3/5	4	1	27	2
KNIGHT	2		1/5		1	8	26	0
SWIFT	11	7/8	2/5		4		20	1
BATISTE	6	2/2	2/7		3	1	14	0
HUMPRHREY	5	1/2	2/3		5		11	1
EQUIPO					8			
TOTALES	91	22/27	30/74	3/10	56	23	240	9

Phillips Arena (Atlanta). PARCIALES: 24-21, 27-21, 32-22 y 14-27. **ESPECTADORES:** 12.107. **ÁRBITROS:** Nunn, Richardson y Phillips. **SIN ELIMINADOS.**

Los Grizzlies han cerrado su temporada antes de tiempo. En Atlanta sumaron su séptima derrota consecutiva. Gasol fue otra vez el mejor (25 puntos y 13 rebotes), pero de nada sirvió su estadística.

RESULTADOS NBA

Atlanta Hawks	**97**	**91**	Memphis Grizzlies
Cleveland Cavs	**79**	**76**	New Orleans
Dallas Mavericks	**108**	**90**	Orlando Magic
Phoenix Suns	**111**	**94**	Phoenix Suns
Chicago Bulls	**117**	**115** (PROR.)	Milwaukee
L.A. Clippers	**109**	**98**	New York Knicks

Todo sobre
la NBA en nuestra
página de internet
www.marca.com

LEB

JORNADA 28ª

AYER	**RES**
Drac Inca - León C. España	92-87

LEB 2

JORNADA 28ª

AYER	**RES**
El Ejido - Autocid F. Burgos	76-90
Aracena - Aguas de Calpe	85-75
V. Félix Hotel - C. Badajoz	86-66

LIGA FEMENINA

EMPAREJAMIENTOS 'PLAYOFFS'

CUARTOS DE FINAL 17, 24 y 27 de abril

Ros Casares - Celta Banco Simeón
Filtros Mann - Ciudad de Burgos
UB Barcelona - Perfumerías Avenida
Caja Rural Canarias - Puig D'en Valls

NOTICIAS DEL BASKET

Sitúan a Cabezas (Unicaja) en la órbita del Madrid M Kansas, que ganó (94-61) a Marquette, y Syracuse, que venció a Texas (95-84), se juegan hoy el título NCAA M **Nieves Anula gana la Copa de Italia y es la MVP**

LOS AFICIONADOS ELIGEN EN UNA ENCUESTA SU MOMENTO FAVORITO DE LA CITA DE LAS ESTRELLAS

Lo mejor del 'All Star': los calzoncillos de Herrmann

N. DUQUE | MADRID

Los triples de Raúl Pérez, los vuelos de Jerod Ward, el éxito de público, la actuación del combinado Sur, con sus radiantes estrellas. Del fin de semana de las estrellas de Alicante había mucho donde elegir para los aficionados, pero los seguidores se han quedado con los calzones de Walter Herrmann, el jugador de moda en la ACB.

Una encuesta en la web oficial de la Liga, habla bien a las claras, los hinchas se han quedado con los calzoncillos del alero del Jabones Pardo Fuenlabrada como el acontecimiento de todo el 'All Star'. Eso han decidido el 61 por ciento de los encuestados por encima del formidable concurso de triples, el otro momento favorito.

Lo curioso es que el partido de las estrellas, la cita cumbre del 'All Star', sólo se lleva un seis por ciento de los votos. Parece que todo lo ha eclipsado Herrmann y sus calzoncillos.

Le regalamos la Gran Biblioteca Espasa-Banesto

Sólo con domiciliar su nómina en Banesto, o suscribir el Fondo Banesto Garantizado Conocimiento, F.I.M.

Hasta el 16 de junio

ATLAS MUNDIAL ESPASA
ENCICLOPEDIA ESPASA
ENCICLOPEDIA TEMÁTICA ESPASA
ARTE
HISTORIA UNIVERSAL
HISTORIA DE LA MÚSICA

Valorada en 1.504 €.

Totalmente actualizada a marzo de 2003

Infórmese en nuestras oficinas
o en el 902 30 71 30
www.banesto.es

Banesto

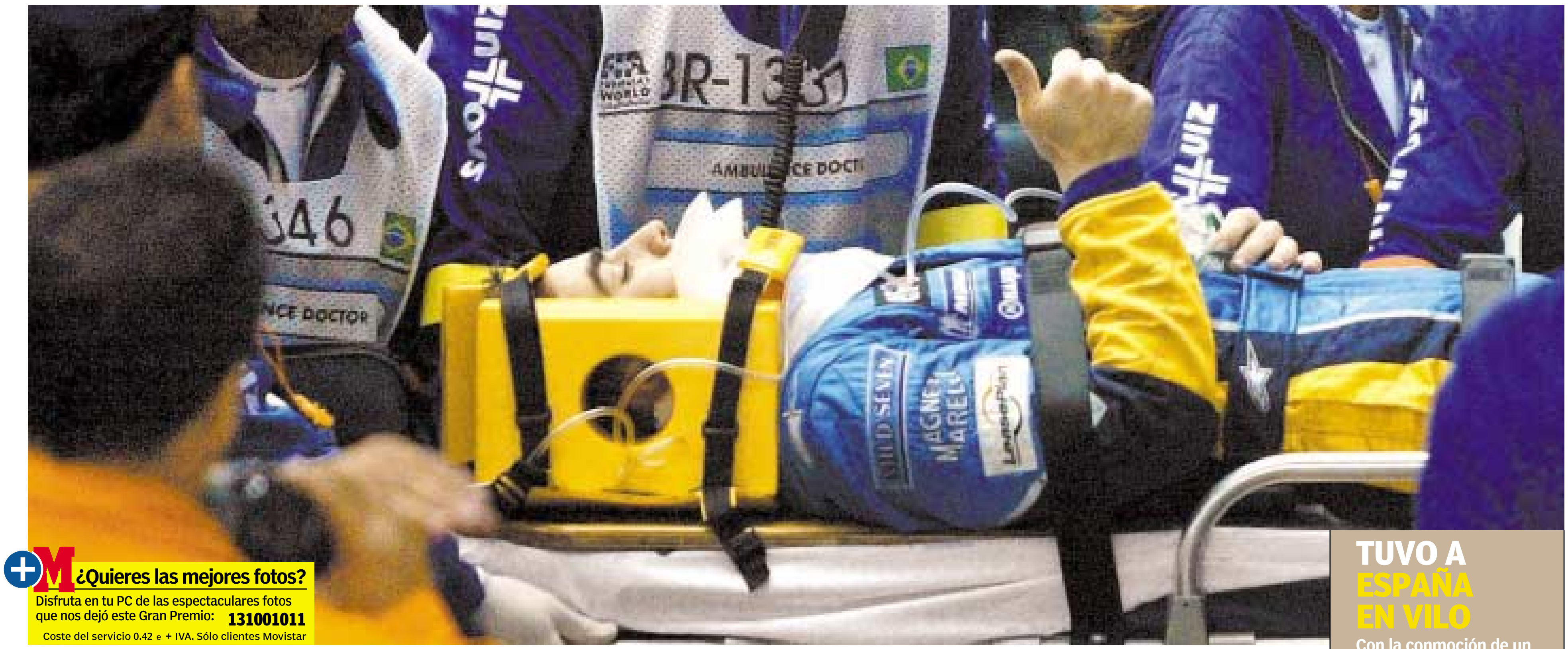

FOTO REUTERS

+M ¿Quieres las mejores fotos?
Disfruta en tu PC de las espectaculares fotos que nos dejó este Gran Premio: 131001011
Coste del servicio 0.42 € + IVA. Sólo clientes Movistar

ALONSO REPITE PODIO DESPUÉS DE UN CHOQUE TERRIBLE

Fue la ‘leche’

Fernando Alonso logró ayer el segundo podio de su vida en una terrible carrera marcada por la peligrosa y pista de interlagos. En la vuelta 54, cuando el español era tercero y todo parecía destinado a la gloria, la tragedia asomó a todo el mundo. Un brutal accidente contra los restos de un Jaguar acabó sólo en un gran susto.

MARCO A. CANSECO | MADRID

Fernando Alonso logró el segundo podio de su carrera deportiva en Brasil, pero desafortunadamente no pudo estar presente en él, siendo la primera vez que un podio tiene solamente dos pilotos en la historia de la Fórmula 1.

El accidente de Webber, ocurrido en la vuelta 54, a la salida de la curva Juncao, la que da inicio a la recta de meta, dejó la pista llena de trozos del Jaguar, y Alonso tuvo la mala fortuna de no poder sortear una rueda, desprendida del Jaguar con la suspensión incluida.

El impacto fue terrible, saliendo despedido el Renault contra las protecciones de la parte izquierda. Las ruedas que formaban la protección hicieron de trampolín lanzando al monoplaza del español contra la otra parte de la pista, donde golpeó muy fuerte contra el muro, lastimándose la pierna izquierda, aunque sin sufrir ninguna rotura. Alonso salió por su propio pie del coche, y se sentó junto al muro, confuso y pidiendo la ayuda de los médicos. La señal con el pulgar, dedicada seguramente a sus padres que le estaban viendo desde Oviedo, indicaba que no tenía nada serio.

Las asistencias trasladaron al asturiano al hospital del circuito, donde se certificó que no sufría ninguna rotura, y se le envió al hospital San Luis, en la zona de Morumbi, en la ciudad de Sao Paulo, donde permanecerá doce horas en observación para evitar desagradables sorpresas.

Los cierto es que Fernando se ha abonada a la épica en sólo tres grandes premios. En Australia logró sus primeros puntos tras un inicio fulgurante en el que se colocó segundo y adelantó a seis coches. En Malasia logró la ‘pole’ más joven de la historia y el podio más bisoño en la carrera del día siguiente, pese a correr con 39 grados de fiebre y ayer demostró una casta que muy pocos pilotos pueden tener el orgullo de haber exhibido en la historia de la F-1.

Contra viento y marea

Fernando Alonso luchó ayer con la lluvia, que no pudo con él, con un fallo en el primer repostaje de la carrera, donde le colocaron mal unos neumáticos y tuvo que regresar en la vuelta siguiente. Pero nada pudo con él. Nano salió enfurecido, dispuesto a remontar como fuera y lo consiguió al adelantar a Ralf Schumacher. La maniobra le costó un ‘penalti’ injusto por adelantar con banderas amarillas. Fernando cumplió como si nada y salió a pista, dispuesto a no dejarse intimidar por nada ni por nadie.

Alonso culminó de nuevo una remontada increíble que sólo quedó frenada por el terrible accidente final. Fernando entró en la meta a ritmo de carrera, sin ver las banderas que indicaban que había un accidente y que los restos del Jaguar plagaban la pista. Las imágenes fueron terribles, pero todo quedó en un susto y la nueva gloria. A Fernando, como a los grandes toreros, le llevaron los trofeos a la enfermería. Dos podios consecutivos y seguimos soñando.

TUVO A ESPAÑA EN VILO

Con la conmoción de un Gran Premio de lo más accidentado y la reciente imagen de Kato en las motos en Japón, ver a Fernando en camilla paralizó a media España. Sólo cuando levantó el dedo en señal de OK todos respiramos tranquilos. Ni la fiebre de Malasia ni los golpes pueden con Alonso.

Su estado no reviste peligro

Fernando Alonso (salió prácticamente ileso del accidente, sólo con la pierna izquierda dolorida y el cuerto algo contusionado, pese a lo cual estará en observación las próximas 12 horas en el hospital San Luis en el barrio de Morumbi, en Sao Paulo, tan sólo por precaución. Según el parte médico, su estado no reviste ningún peligro. El asturiano tenía previsto volar a Inglaterra anoche esta noche, pero deberá retrasar unas horas su regreso a Europa.

"ELIJA, COMO YO, NEUMATICOS BRIDGESTONE"
BRIDGESTONE
A GRIP ON THE FUTURE

NO PUDO ESQUIVARLO

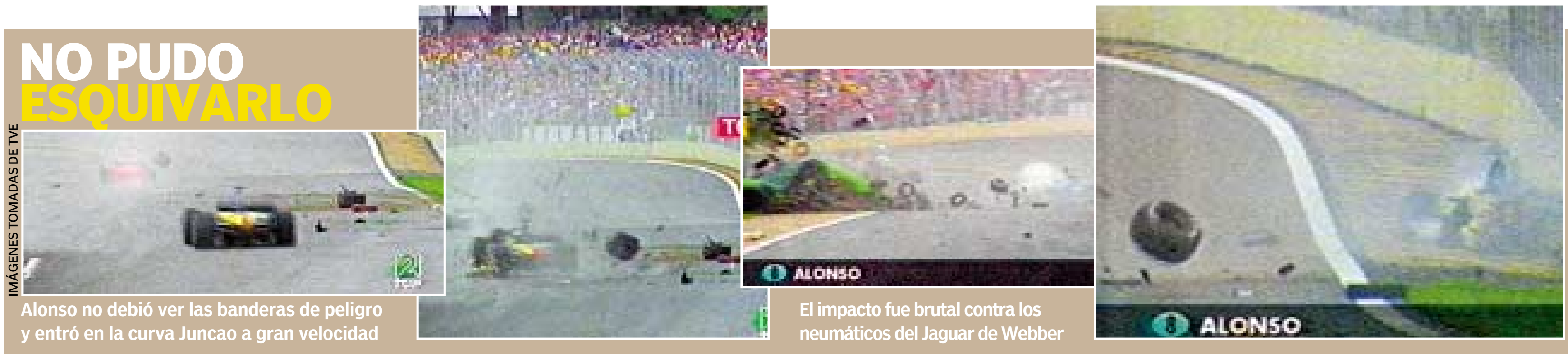

IMÁGENES TOMADAS DE TVE

Alonso no debió ver las banderas de peligro y entró en la curva Juncao a gran velocidad

El impacto fue brutal contra los neumáticos del Jaguar de Webber

El asturiano perdió el control del Renault y golpeó con las protecciones a la izquierda, salió rebotado y volvió a golpear contra las de la derecha. Los jueces pararon la carrera.

TESTIGO DIRECTO M

PABLO REY · Sao Paulo

Cuando llegué, Fernando estaba muy asustado

Justo al ver el accidente de Alonso los gritos de la gente a mi lado fueron más de susto que los clásicos de pena cuando un piloto abandona.
El golpe fue fuerte, pero el final del mismo mucho peor y salí corriendo hacia la curva Juncao. A mí y a los compañeros con los que estaba se nos pusieron los pelos de punta mucho más cuando vimos el rebote contra las dos protecciones, que el potente golpe contra los neumáticos del Jaguar.

FOTOS: PABLO REY

Le colocaron el collarín por precaución

Excelente la protección en camilla

Cuando llegué, Fernando seguía con el casco aunque ya se lo quitaban, muy muy despacio. Estaba consciente aunque sobre todo, asustado, con cara de 'shock', preocupado, sin saber si se movía o se quedaba quieto ante las indicaciones de los médicos de carrera, muy pálido y muy cansado por la paliza de la carrera y el brutal accidente. Se llevaba la mano al estómago y a la pierna, con algún gesto de dolor en la cara pálida, pero bastante tranquilo. Por supuesto no tenía ni idea de que la carrera se había parado, y mucho menos de que se había subido al podio, pero hablaba poco, respondía a la nube de médicos con tranquilidad y entendió que lo mejor era que le colocaran collarín y las protecciones por si había alguna lesión cervical. Al menos no vio el asombroso montón de ruedas y tornillos apilados a los lados de la pista.

Camilla y ambulancia

En seguida llegaron más efectivos 'azules' a echar una mano. Y la ambulancia no se hizo esperar. La verdad es que el transporte en la camilla, perfectamente fijado para que no se le moviera la columna, me recordó a la camilla tan enana que en la motos le sacaron al pobre Kato. Parecía de juguete comparada con la del piloto español.
Levanta el dedo, esa es la noticia, es la foto y es la alegría que todos estábamos esperando. Es un acuerdo tácito entre los pilotos hacer gestos de su correcto estado de salud sabiendo que la TV les está enfocando para así dejar tranquilos a todos. Yo no lo soy pero le grito "Fernando ¿estás bien?". Estoy lejos pero levanta una vez más el dedo. Este chico es de hierro. A la ambulancia y al hospital del circuito

El helicóptero le llevo al Hospital San Luis

Alono sólo estuvo 5 minutos, con el equipo muy nervioso al principio, pero relajado tras salir Briatore.
Estaban todos muy tensos fuera, pero salió Flavio, el jefe de Fernando y nos hizo a todos el gesto de O.K, el mismo que Fernando un minuto después, cuando fue embarcado en un helicóptero camino del Hospital de San Luis en Sao Paulo.

GRANDE PRÊMIO DO BRASIL
MUMM
2
3

ALLSPORT

FALTABA EL GRAN HÉROE

Imagen inédita en 53 años de F-1: el podio sin uno de sus ganadores por accidente. Alonso no pudo disfrutarlo pero incluso así anota otro récord en su palmarés

SCHUMACHER

Fin a la racha de 24 carreras acabando

Desde el Gran Premio de Alemania de 2001 Schumacher no abandonaba una carrera. Una impresionante racha de 24 carreras truncada ayer. Schumi es 8º en su peor inicio de un Mundial.

FERRARI

Tras 55 carreras no sumó puntos

No sólo sigue la mala racha de Schumacher, sino también la de Ferrari: llevaba 55 carreras seguidas puntuando (53 en el podio) con uno u otro piloto. Ya es tercero en el Mundial de constructores.

"ELIJA, COMO YO, NEUMATICOS BRIDGESTONE"
BRIDGESTONE
A GRIP ON THE FUTURE

LA LLUVIA OBLIGÓ A NEUTRALIZAR CUATRO VECES Y A LA SUSPENSIÓN FINAL

Una carrera de locos

Una salida neutralizada, tres salidas más del coche de seguridad a causa de los constantes accidentes, 10 abandonos de los 20 coches participantes y el terrible impacto final de Fernando Alonso contra los restos del Jaguar de Mark Webber, convirtieron el Gran Premio de Brasil 2003 en una de las carreras más dramáticas y peligrosas de la historia de la Fórmula 1.

MARCO CANSECO | MADRID

La carrera nació torcida desde la reglamentación que limita a uno sólo el tipo de neumático de agua disponible para cada equipo por gran premio. Bridgestone y Michelin pactaron la utiulización del intermedio para este circuito y el capricho de una climatología que dejó inundado el circuito de Interlagos hizo el resto para provocar una carrera caótica y muy peligrosa.

El 'Safety car' dio la salida lanzada en la vuelta siete

V7. Salida lanzada

Interlagos es un circuito con constantes subidas y bajadas donde se acumulaban verdaderas balsas de agua, con al consiguiente riesgo de 'acuaplaning'. En aras de la seguridad, el juez de carrera decidió que la salida fuese lanzada detrás del coche de seguridad. Éste dio hasta siete vueltas hasta considerar que el circuito ya estaba apto para poder rodar.

V8. Coulthard, 1º

Primera sorpresa nada más cruzar la línea de meta, pues David Coulthard (McLaren), le arrebató de inmediato la primera posición al ídolo local, Rubens Barrichello (Ferrari), a quien tanto le había costado la 'pole'. Después le pasan Raikkonen y Montoya, parece que al Ferrari de 'Rubinho' le pasa algo. Raikkonen pasa a Coulthard, que parece con problemas y Montoya también rebasa al escocés.

V10. Se tocan Ralf y Trulli

El Renault y el Williams se van por la hierba, aunque afortunadamente para los dos pueden regresar. En esos instantes, Fernando, que salió desde la décima plaza, se pone séptimo en la calificación. Schumacher también pasa a Rubens y ya es quinto.

V13. Alonso se pega a Rubens

El español, muy sólido, se pega a la estela de Barrichello (6º) y espera el momento para poder adelantarle. Por detrás, Schumacher adelanta a Mark Webber y es cuarto.

Montoya y Pizzonia, a la calle

Schumacher fuera tras 24 carreras

V16. Schumi humilla a Montoya

Un Michael Schumacher muy pujante acecha durante una vuelta al Wiliams de Juan Pablo Montoya y le hace un exterior de libro. El alemán se pone a la caza de los McLaren, pero un incidente le frena.

> “La pista era un río, ha sido sólo tocarla y me he visto fuera de la carrera”
>
> **Michael Schumacher**
> Piloto de Ferrari

V19. Segunda neutralización

Firman (Jordan) rompe la suspensión de forma espectacular en la recta de meta y se lleva por delante a Panis (Toyota). Sala de nuevo al 'Safety car' para que se limpien los restos, lo que aprovecha Fernando para entrar a repostar. El cambio es malo y debe entrar en la siguiente de nuevo. De un plumazo ya es decimosexto.

V22. Ferrari contra Mclaren

Se retira el coche de seguridad y vuelta a la carrera. Los McLaren de Raikkonen y Coulthard son acosados por detrás por Schumacher y Barrichello. El duelo más clásico de la F-1 está servido. Por detrás, un Fernando enrabietado adelanta a Trulli y a Frantzen (Sauber) y se pone decimocuarto.

V23. Montoya se sale por el agua

Comienza el protagonismo de una curva 'Mergulho', que en la parte baja del circuito acumula una balsa inmensa. El primero en salirse es Juan Pablo Montoyo. A continuación es Pizzonia (Jaguar) el que se sale en el mismo sitio y choca contra el colombiano. Fernando ya es duodécimo.

V26. Schumacher, en el mismo sitio

La curva se está haciendo impracticable. La siguiente víctima es Michael Schumacher que se estampa contra los coches anteriormente accidentados, con evidente peligro para los comisarios que están retirando la chatarra. El alemán cierra así un nefasto inicio de temporada, con sólo 8 puntos en tres carreras. Es su primer abandono en 24 carreras.

Button se fue en la misma curva junto a siete coches

V28. Acaba el tercer parón del día

Tras el accidente de Schumacher, sale el 'Safety' de nuevo, momento que aprovecha Raikkonen para entrar a repostar.

La 'torcida' lamenta el K.O. de Barrichello

El finlandés sale por detrás de Fernando Alonso que ya es sexto. En la reanudación, Rubens mantiene el segundo puesto ante el acoso de Ralf Schumacher.

V32. Button, en la curva maldita

Jenson Button (BAR) es el siguiente en seguir el camino de Montoya, Schumacher y compañía. Fernando aguanta admirablemente en ese lugar y se coloca en la quinta posición. A continuación, entra Webber (Jaguar) a repostar y Fernando ya es cuarto. El 'Safety' sale de nuevo en la cuarta neutralización de la carrera y vuelve a retirarse vueltas más tarde, Raikkonen acosa al español.

"ELIJA, COMO YO,
NEUMATICOS BRIDGESTONE"
BRIDGESTONE
A GRIP ON THE FUTURE

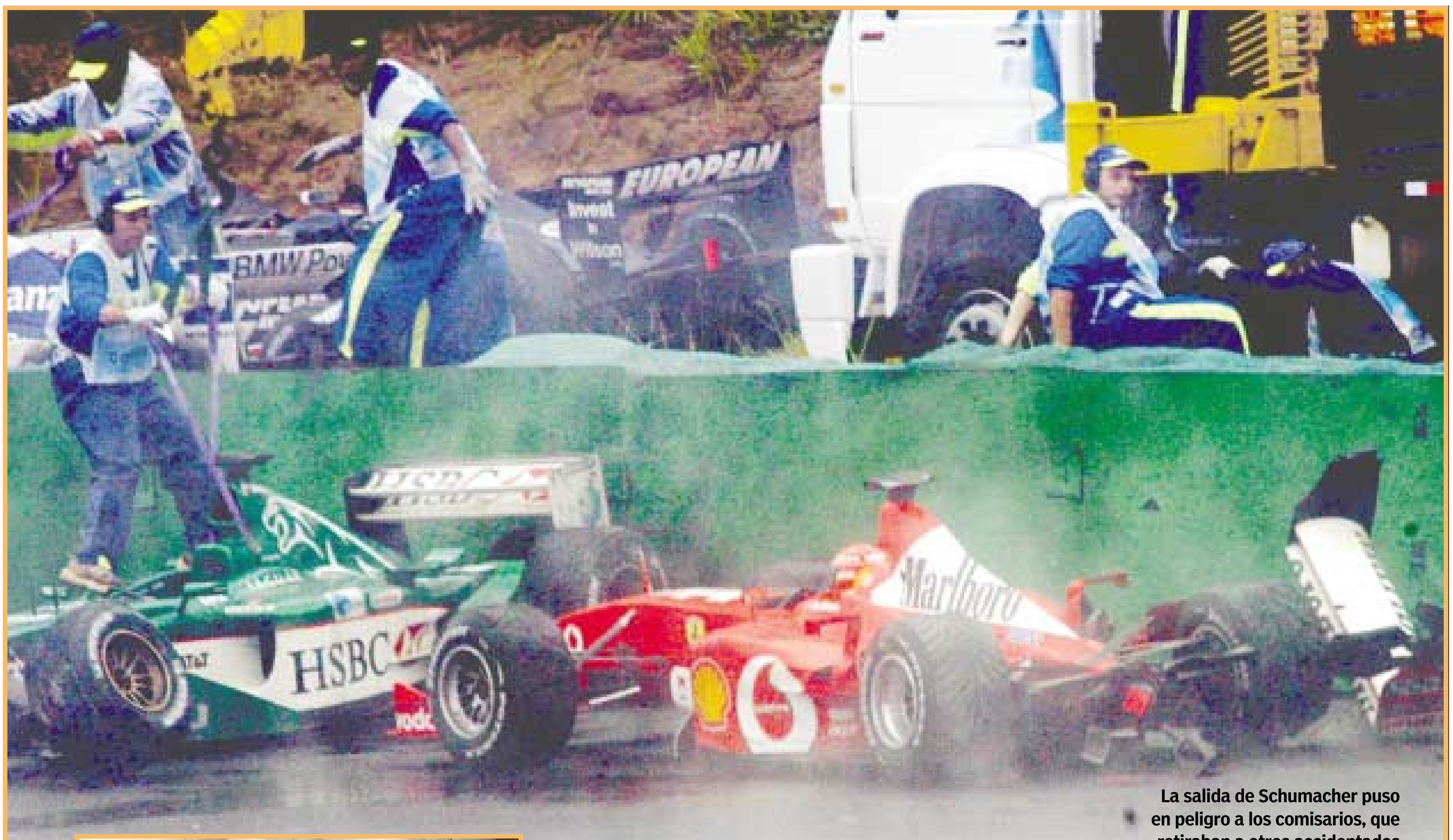

La salida de Schumacher puso en peligro a los comisarios, que retiraban a otros accidentados

REUTERS

A Fisichella (2º) se le incendió el coche en el 'box'

V38. Fernando pasa y tiene sanción

Alonso adelanta espectacularmente a Ralf Schumacher cuando ondeaban banderas amarillas de peligro. El español es sancionado con un paso ralentizado por el 'box' y vuelve en la cola.

V44. Rubens, líder y salta la euforia

Un Barrichello que va a más y ha esperado paciente su momento, aprovecha un derrapaje de Coulthard en la S de Senna, al final de la recta de meta y le sobrepasa ante el bramido de todo el circuito paulista. El brasileño abre hueco de inmediato y la torcida ya se frota las manos ante un triunfo de su compatriota tras 10 años de espera.

V44. Decepción absoluta en la grada

El Ferrari de Barrichello se detiene incomprensiblemente ante el desencanto de una afición entregada. El brasileño llora su derrota junto a un muro, mientras que Coulthard coge el liderato. Alonso, incansable, ya está octavo de nuevo.

V48. Fernando provoca el delirio

El español adelanta a Frentzen de nuevo y luego a Trulli y se coloca cuarto de nuevo, La carrera de Fernando es una de las actuaciones más épicas que se recuerdan, como la de Senna en el 84 en Estoril o la de Schumacher en Barcelona' 96.

V54. Alonso choca y suspensión

La entrada de Coulthard en boxes deja al español tercero. Luego llega el espectacular choque contra los restos del coche de Webber en la línea de meta. El despropósito de carrera toca a su fin por orden del juez. Raikkonen gana.

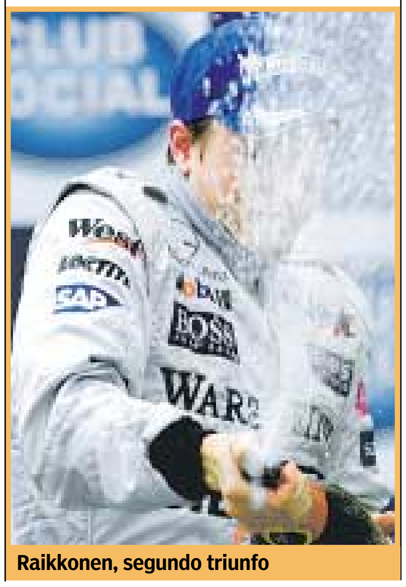

Raikkonen, segundo triunfo

BRIDGESTONE
A GRIP ON THE FUTURE

G. P. DE BRASIL

53 VUELTAS

1. K. Raikkonen (McLaren-Mercedes), 1h.29:53.179; 2. G. Fisichella (Jordan-Honda), a 831 ct.; 3. **FERNANDO ALONSO** (Renault), a 6.695 sg.; 4. D. Coulthard (McLaren-Mercedes), a 7.391; 5. H. Frentzen (Sauber-Petronas), a 9.392; 6. J. Villeneuve (BAR-Honda), a 17.910; 7. M. Webber (Jaguar-Cosworth), a 20.070; 8. J. Trulli (Renault), a 23.569; 9. R. Schumacher (Williams-BMW), a 33.556; 10. C. Da Matta (Toyota), a 1 vuelta.

Retirados: R. Barrichello (Ferrari), vuelta 45; J. Button (BAR-Honda), 31; J. Verstappen (Minardi-Asiatech), 29; M. Schumacher (Ferrari), 25; J. P. Montoya (Williams-BMW), 23; A. Pizzonia (Jaguar-Cosworth), 23; O. Panis (Toyota), 16; R. Firman (Jordan-Honda), 16; J. Wilson (Minardi-Asiatech), 14; N. Heidfeld (Sauber-Petronas), 7

Promedio del vencedor: 152,423 km/h.

Vuelta rápida: la 46 de Rubens Barrichello en 1:22.729 a 189,101 km/h.

Líderes sucesivos: Vuelta 1 a 8 Rubens Barrichello; 9 a 10 David Coulthard; 11 a 25 Raikkonen; 26 a 43 Coulthard; 44 a 46 Barrichello; 47 a 52 Coulthard; 53 Raikkonen.

ASÍ VA EL MUNDIAL

Pilotos: 1. K. Raikkonen (FIN), 26; 2. D. Coulthard (GBR), 15; 3. **FERNANDO ALONSO,** 14; 4. J. Trulli (ITA), 9; 5. J. P. Montoya (COL), 8; 6. R. Barrichello (BRA), 8; 7. G. Fisichella (ITA), 8; 8. M. Schumacher (ALE), 8;.

Constructores: 1. McLaren Mercedes, 41 puntos; 2. Renault, 23; 3. Ferrari, 16

PRÓXIMA PRUEBA: G. P. de San Marino, 20 de abril, en el Autódromo Enzo y Dino Ferrari de Imola (Italia)

Marco Canseco

Espectáculo a costa de seguridad

El Gran Premio de Brasil fue un despropósito en el que se conjugaron el clima y las nuevas normas. Algunas de las medidas pergeñadas por el 'lumbreras' de Max Mosley le han devuelto el espectáculo perdido el año pasado a la F-1, pero los índices de audiencia no pueden primar sobre la seguridad de los pilotos.

La posibilidad de un único tipo de neumático de mojado es un despropósito que pone en peligro a los monoplazas y sus pilotos en caso de que la meteorología esquive las previsiones de los suministradores de ruedas. Ayer se comprobó. Otra de las normas que atenta contra la seguridad es la imposibilidad de arreglar los coches entre la calificación y la carrera. Ayer, Fernando estuvo toda la carrera con la duda de si su motor aguantaría, pues en Renault tenían constancia por la telemetría de que así podía ser desde el sábado por la tarde. Los comisarios le impidieron cambiar el propulsor, con el consiguiente peligro que eso podía conllevar.

Peor es correr en circuitos tercermundistas como el de Interlagos, con mal asfalto, baches y mal drenaje, así como instalaciones obsoletas. A Max Mosley sólo se le ocurre decir que ya sabe que no es bueno, pero que es el único circuito con el que cuentan en Sudamérica. La tragedia hubiera sido su responsabilidad

marcoc@recoletos.es

"ELIJA, COMO YO, NEUMATICOS BRIDGESTONE"
BRIDGESTONE
A GRIP ON THE FUTURE

POLÉMICA SOBRE LA SEGURIDAD DE SUZUKA

“Suzuka es un circuito totalmente obsoleto, sin comparación con los españoles, pero parece haber un doble rasero: Japón es un cliente muy importante en el motor”
Juan Álvarez (Pte. RFME)

“Estaba en el suelo como si estuviera muerto. No se movía. Daba miedo. Tenemos que hablar entre los pilotos para que esto se termine de una vez”
Olivier Jacque (vio el accidente)

“Suzuka no es culpable, podía haber ocurrido en cualquier frenada de cualquier circuito”
Paul Butler
Integrante de la dirección de carrera del Gran Premio de Japón.

“Llegó contra el muro descontrolado y picó contra el muro. Fue como una explosión y no hubo bandera roja cuando yacía en el suelo”.
S. Gibernau (compañero de Kato)

“Éste es un deporte de riesgo, pero lo que no se puede tolerar es que una salida de pista en teoría normal, termine en una tragedia como ésta”
Sete Gibernau

DAIJIRO KATO, EN COMA TRAS SUFRIR UN BRUTAL ACCIDENTE EN LA NUEVA CHICANE

El circuito de la muerte

El piloto japonés Daijiro Kato, de 26 años, se debate entre la vida y la muerte tras un tremendo accidente durante el Gran Premio de Japón que ha desvelado las graves carencias de un circuito, el de Suzuka, cuya nueva chicane ha causado estragos este fin de semana. Desde 1993 no hay un fallecimiento en un Gran Premio.

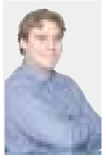

ALBERTO GÓMEZ
Enviado especial a
SUZUKA (JAPÓN)

La vida de Daijiro Kato pende de una cuerda pelada. El piloto japonés del equipo Telefónica Movistar, la gran joya del motociclismo nipón tras conquistar el título mundial de 250 en 2001 con récord de victorias (11) y puntos, sufrió ayer un brutal impacto en la tercera vuelta del primer Gran Premio del año, cuando marchaba sexto, estrenando la misma moto de Valentino Rossi, la que le podía convertir en el primer campeón japonés de la cilindrada reina. Justo antes de la nueva chicane, remodelada en teoría por motivos de seguridad y causante de todos los accidentes del fin de semana, Kato perdió el control de la Honda, probablemente tras una fuerte frenada aunque increíblemente no hay imágenes que lo atestiguen (igual que el viernes con Melandri) y se salió en un punto muy comprometido en el que el muro está a escaso metro y medio de la pista. “Ahí se llega en cuarta reduciendo, pero a unos 260 km/h”, explicaba destrozado su compañero Sete Gibernau.

Kato quedó tendido como un juguete roto y fue trasladado al Mie Medical Center de Yokkaichi donde estará en la UCI 124 horas aunque ya en el último parte médico se temía por su vida. Ojalá no, pero en caso de producirse el fatal desenlace sería el primer fallecimiento desde que en 1993 en Jerez, Nobuyuki Wakai se dejase la vida en los entrenamientos del sábado.

La seguridad, en entredicho

El Gran Premio no se suspendió, ya que se desconocía la gravedad de su estado y ni a quien ganó operdió les importó la carrera. El caso es que Kato siguió la senda de Melandri el viernes y de Barros ayer en el ‘warm up’, todos en esa misma chicane, aunque Paul Butler, director de carrera, no ve su culpabilidad. “ Aún no sabemos qué causó el accidente, sólo que ha sido en la frenada antes de la chicane. Pero no hay marcas en el circuito, esto puede pasar en cualquier curva del mundo, en cualquier circuito del mundo”. Todos los pilotos reaccionaron al unísono en contra del cuarentón trazado nipón, técnico y peligroso en esa nueva reforma. Este accidente podría moverles a futuras reclamaciones.“ No se puede tolerar que se puedan evitar cosas así y no se haga nada”, decía Sete.

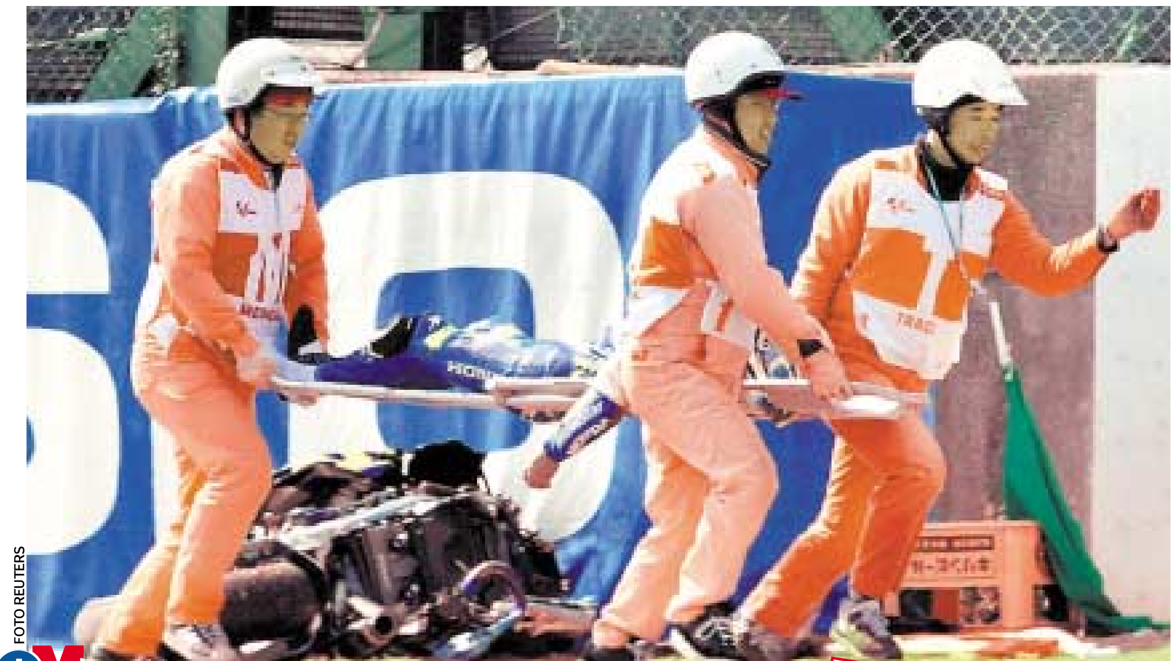

FOTO REUTERS

Daijiro Kato, evacuado en camilla

Circuito Inseguro
El presidente de la Federacion Motociclista Española habla sobre Suzuka: **131001009**
Coste del servicio 0.42 e + IVA. Sólo clientes Movistar

Suzuka es una trampa

MELANDRI YA CAYÓ EL VIERNES

MARCA lo destacaba el pasado sábado, la lluvia y la nueva chicane convertían Suzuka en una trampa y Melandri fue el primero en comprobarlo.

GIBERNAU

“Es trágico e incomprensible, no volveré a correr en Suzuka”

Sete Gibernau estaba roto, como el resto del equipo Telefónica MoviStar, como el resto de pilotos y de la Prensa. “ No creo que tenga que explicar cómo me siento; esto es una tragedia. Ha llegado el momento en el que todos los que estamos implicados en esto nos tenemos que sentar y analizar dónde estamos.Dorna, el IRTA y FIM. Se ha profesionalizado al máximo este deporte, pero en la seguridad no, y por mi parte desde luego no pienso volver a correr en Suzuka y espero que el Mundial tampoco. No se puede trabajar en la seguridad a medio plazo, las medidas tienen que tomarse con carácter inmediato. El motociclismo es un deporte de riesgo, eso lo sabemos todos, pero lo que no podemos asumir los pilotos es que una salida de pista en teoría normal y corriente acabe en la tragedia de hoy. Es nefasto para nuestro deporte”.

REPSOL
Vive el Mundial desde otra dimensión en repsolypf.com

Repsol Position 2003
PRONOSTICA, ACIERTA Y GANA CON Repsol Position 2003
Entra en repsolypf.com y disfruta de los mundiales más intensos y emocionantes de esta temporada. Participa en el apasionante juego de pronósticos Repsol Position, acierta los resultados de los mundiales de Motociclismo, Rallys y Fórmula1, y gana increíbles premios.

1 DAEWOO Kalos 1.2
3 motocicletas Honda SCV100
3 premios de 1 año de carburante gratis
45 noches de HOTEL gratis
Más de 100 guías Campsa 2003...
...y muchos regalos más.
Descubre otra forma de disfrutar el mundial en repsolypf.com: una competición en otra dimensión te espera.

Accidente en Suzuka
Otra vez la chicane

Siete y cinco de la mañana, tercera vuelta del Gran Premio de Japón. Daijiro Kato, que va sexto, se precipita descontrolado en la entrada de la nueva chicane del circuito. El choque contra el suelo le aplasta el cuello y entra en coma profundo; si sobrevive, se quedará en silla de ruedas.

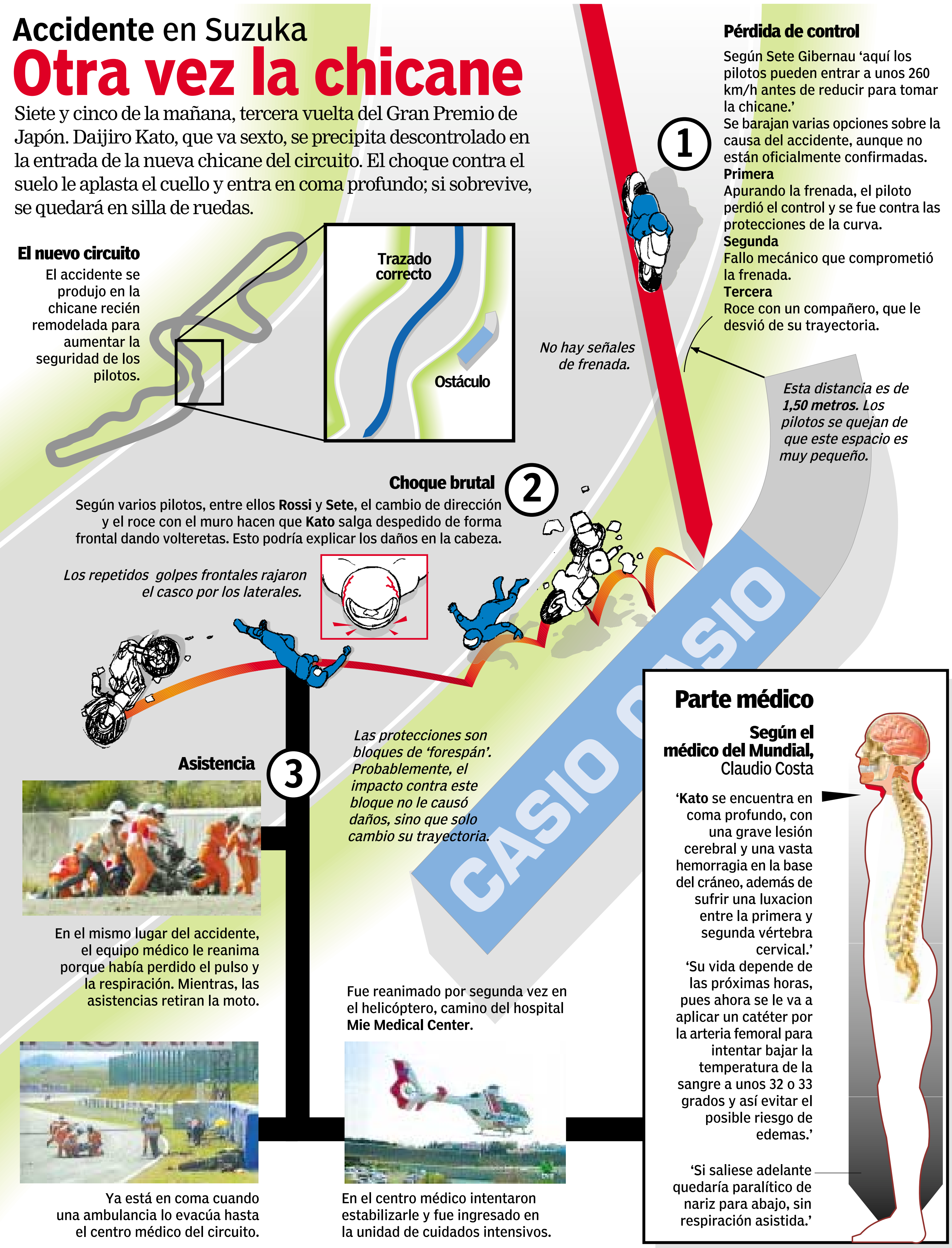

El nuevo circuito

El accidente se produjo en la chicane recién remodelada para aumentar la seguridad de los pilotos.

No hay señales de frenada.

Pérdida de control

Según Sete Gibernau ‘aquí los pilotos pueden entrar a unos 260 km/h antes de reducir para tomar la chicane.’

Se barajan varias opciones sobre la causa del accidente, aunque no están oficialmente confirmadas.

Primera
Apurando la frenada, el piloto perdió el control y se fue contra las protecciones de la curva.

Segunda
Fallo mecánico que comprometió la frenada.

Tercera
Roce con un compañero, que le desvió de su trayectoria.

*Esta distancia es de **1,50 metros.** Los pilotos se quejan de que este espacio es muy pequeño.*

Choque brutal

Según varios pilotos, entre ellos **Rossi** y **Sete**, el cambio de dirección y el roce con el muro hacen que **Kato** salga despedido de forma frontal dando volteretas. Esto podría explicar los daños en la cabeza.

Los repetidos golpes frontales rajaron el casco por los laterales.

Las protecciones son bloques de ‘forespán’. Probablemente, el impacto contra este bloque no le causó daños, sino que solo cambio su trayectoria.

Asistencia

En el mismo lugar del accidente, el equipo médico le reanima porque había perdido el pulso y la respiración. Mientras, las asistencias retiran la moto.

Ya está en coma cuando una ambulancia lo evacúa hasta el centro médico del circuito.

Fue reanimado por segunda vez en el helicóptero, camino del hospital **Mie Medical Center.**

En el centro médico intentaron estabilizarle y fue ingresado en la unidad de cuidados intensivos.

Parte médico

Según el médico del Mundial, Claudio Costa

‘**Kato** se encuentra en coma profundo, con una grave lesión cerebral y una vasta hemorragia en la base del cráneo, además de sufrir una luxacion entre la primera y segunda vértebra cervical.’

‘Su vida depende de las próximas horas, pues ahora se le va a aplicar un catéter por la arteria femoral para intentar bajar la temperatura de la sangre a unos 32 o 33 grados y así evitar el posible riesgo de edemas.’

‘Si saliese adelante quedaría paralítico de nariz para abajo, sin respiración asistida.’

Fuente: Sobotta   Imágenes: TVE 2 y Reuter

Infografía: J. Bartolomé, J. de Velasco

QUEDARON ECLIPSADAS

Victorias de Poggiali, Perugini y Rossi en el inicio del Mundial

ALBERTO GÓMEZ | SUZUKA

Hasta la tragedia de Kato, el Gran Premio vivió carreras espectaculares que quedaron totalmente eclipsadas. En 125 cc, la victoria con final de infarto fue para Stéfano Perugini (Aprilia) en un mano a mano final con Giansanti, Jenker y Cecchinello de los que hacen afición. Dani Pedrosa acabó séptimo tras una impresionante carrera que a falta de cuatro vueltas se fue por tierra por un error que le sacó fuera de pista. Pablo Nieto, serio y regular, acabó sexto como mejor español.

En 250 exhibición de Manuel Poggiali, que partía 23º y realizó una increíble remontada para lograr la primera victoria. Toni Elías padeció sucesivos gripajes y su también genial remontada (llegó a ir sexto partiendo desde el 27º) terminó en abandono. Un cariacontecido Fonsi Nieto, sexto, fue el mejor español. “Sigo siendo Fonsi, pero la línea de desarrollo de la Aprilia parece que no está siendo la correcta”, comentó.

En MotoGP impresionante debut de Ducati, con Capirossi líder buena parte de la carrera y al final tercero, con una gran carrera de Biaggi en su retorno a Honda (2º) y... dominio del campeón Rossi, que suma su 51ª victoria, con Gibernau 4º y Checa 10º.

CLASIFICACIONES

REPSOL

MOTOGP: 1. Rossi (Honda) 44:13.182, 2. Biaggi (Honda) a 6.445, 3. Capirossi (Ducati) 8.209, **4. S. Gibernau (Honda) a 13.209**, 5. T. Bayliss (Ducati) a 23.099, **10. Carlos Checa (Yamaha) a 40.200.**

MUNDIAL MOTOGP: 1. V. Rossi 25 puntos, 2. M. Biaggi 20, 3. L. Capirossi 16, **4. S. Gibernau 13, 5. T. Bayliss 11, 10. Carlos Checa 6.**

250 cc: 1. Poggiali (Aprilia) 41:36.284, 2. Aoyama (Honda) a 1.373, 3. Nakasuga (Yamaha) a 1.496... **6. F. Nieto (Aprilia) a 13.220, 11. A. Debón (Honda) a 47.871, 13. J. Olivé (Aprilia).**

MUNDIAL 250 cc: 1.Poggiali 25 puntos, 2. Aoyama 20, 3. Nakasuga 16... **6. F. Nieto 10, 11. A. Debón 5, 13. J. Olivé 3.**

125 cc: 1. Perugini (Aprilia) 40:53.083, 2. Giansanti (Aprilia) a 0.037, 3. Jenkner (Aprilia) a 1.033... **6. P. Nieto (Aprilia) a 9.083, 7. D. Pedrosa (Honda) a 22.993, 18. A. Bautista (Aprilia) a 1v, 19. J. Simon (Malaguti) a 1v.**

MUNDIAL 125 cc: 1. Perugini 25 puntos, 2. Giansanti 20, 3. Jenkner 16... **6. P. Nieto 10, 7. D. Pedrosa 9.**

Próximo Gran Premio: **Sudáfrica, 27 abril.**

REPSOL

Vive el Mundial desde otra dimensión en repsolypf.com

Repsol Position 2003

PRONOSTICA, ACIERTA Y GANA CON Repsol Position 2003

Entra en *repsolypf.com* y disfruta de los mundiales más intensos y emocionantes de esta temporada. Participa en el apasionante juego de pronósticos **Repsol Position**, acierta los resultados de los mundiales de Motociclismo, Rallys y Fórmula1, y gana increíbles premios.

1 DAEWOO Kalos 1.2

3 motocicletas Honda SCV100

3 premios de 1 año de carburante gratis

45 noches de HOTEL gratis

Más de 100 guías Campsa 2003...

...y muchos regalos más.

Descubre otra forma de disfrutar el mundial en *repsolypf.com:* una competición en otra dimensión te espera.

MEDIO MARATON DE MADRID

Cuthbert Nyzvango, estudiante zimbabuo de 21 años afincado en Madrid, y la pacense Tina María Ramos fueron los vencedores en el Medio Maratón de Madrid. Nyzvango superó en el último kilómetro a su compatriota Michael Ngaseke, con quien se entrena en las mismas pistas de Vallehermoso donde estaba la meta junto con el grupo de Guillermo Ferrero y Jerónimo Bravo. Ramos logró el triunfo con una clara solvencia sobre la ecuatoriana Sandra Ruales.

Los dos campeones celebraron de esta forma su triunfo

VENCIERON LA TERCERA EDICIÓN DE ESTA PRUEBA

Nyzvango y Ramos 'tomaron' Madrid

Cuthbert Nyzvango, de Zimbabwe, se adjudicó ayer la victoria en la tercera edición del Medio Maratón Villa de Madrid, batiendo el récord de la prueba. En categoría femenina, la española Tina María Ramos ha cumplido con los pronósticos para obtener un holgado triunfo. Nyzvango, campeón de su país de Cross en el presente año, y que reside en España de forma periódica cuando se lo permiten sus obligaciones escolares, marcó un registro de 1h02:40, mejorando ostensiblemente su mejor marca personal en medio maratón hasta la fecha, que era de 1h03:45. El joven atleta zimbabuo doblegó en los últimos instantes a su compatriota Michael Ngaseke, con quien compartió escapada desde los primeros compases de una carrera que fue un absoluto duelo entre ambos corredores. Los constantes tirones aceleraron el ritmo de una carrera que finalizó en récord, ya que se batió con creces el registro protagonizado por el keniano Samuel Kimayo en la edición anterior (1h03:25). A continuación entraron los españoles Luis Alberto Miguel Maldonado, quien mejoró el séptimo puesto logrado en 2002, y Emiliano Roncero. Poco después lo hicieron los eritreos Samsom Kiflemariam y Tesfayohanes Mesem, y así comenzó a llegar una auténtica marea de 7.778 corredores que finalizaron los 21'097 kilómetros.

Si los africanos son los auténticos reyes en categoría masculina (han ganado las tres ediciones), las españolas dominan en categoría femenina. Tina María Ramos, segunda clasificada en el último Maratón de Sevilla, venció con un tiempo de 1h15:09, por delante de la ecuatoriana Sandra Roales, de la que se despegó a mediados de la carrera, María Ruiz, ganadora el año pasado.

Pto.	Nombre	Tiempo
1	Nyzvango, Cuthbert	1:02:40
2	Ngaseke, Michael	1:02:57
3	Miguel Maldonado, Luis Alberto	1:06:06
4	Roncero Dominguez, Emiliano	1:06:16
5	Kiflemariam, Samsom	1:06:23
6	Mesen, Tesfayohanes	1:06:24
7	Rodriguez Perez, Jose Maria	1:07:40
8	Fernandez Infestas, Sergio	1:07:49
9	Fuente Gonzalez, Javier De La	1:07:54
10	Barrio Gutierrez, Oscar Del	1:08:03
11	Lopez Ramos, Eusebio	1:09:24
12	Grado De Grado, Jesus De	1:09:31
13	Olivar Roldan, Aurelio Antonio	1:09:37
14	Gomez Delgado, Raul	1:09:46
15	Garcia Gonzalez, Cesar	1:09:59
16	Belinchon Alonso, Jorge	1:10:15
17	Cadenas Duran, Miguel Angel	1:10:39
18	Fuertes Beneitez, Javier	1:10:59
19	Agejas Dominguez, Juan Manuel	1:11:07
20	Castello Del Rio, Jesus	1:11:12
21	Nombela Soriano, Cesar	1:11:14
22	Peso Alonso, Juan Antonio Del	1:11:19
23	Odone Pardo, Juan Antonio	1:11:48
24	Macia Senent, Manuel	1:12:03
25	Garcia Yañez, Miguel Angel	1:12:06
26	Ordoño Larroda, Saul	1:12:11
27	Infante Pio, Jose Manuel	1:12:33
28	Corumba, Jorge	1:12:34
29	Ribera Sanchis, Jorge	1:12:45
30	Gomez Perez, Jose Ramon	1:12:51
31	Garcia Mingo, Miguel Angel	1:12:53
32	Serrano Isaac, Francisco Javier	1:13:09
33	Blas Galvez, Miguel Angel	1:13:17
34	Alin Simion, Tamas	1:13:24
35	Mendiola Martinez, Marcos	1:13:31
36	Diaz Fernandez, Jose Maria	1:13:45
37	Diaz Barranco, Salvador	1:13:54
38	Sanz Ortega, Gerardo	1:13:55
39	Sanchez Usobiaga, Alejandro	1:13:56
40	Puente Anton, Jesus Maria	1:13:58
41	Gutierrez Ubeda, Raul	1:14:01
42	Bodoque Sanchez, Jose Antonio	1:14:19
43	Morante Espadas, Felipe	1:14:21
44	Sanchez Muñoz, Santiago	1:14:28
45	Rodriguez Garcia, Agustin	1:14:30
46	Folgueira Homobono, Oscar Manuel	1:14:30
47	Garcia Guerra, Jose Wilmer	1:14:32
48	Rodriguez Tenes, Eduardo	1:14:36
49	Tipan Reza, Franklin Danilo	1:14:36
50	Perez Prieto, Jose Enrique	1:14:38
51	Perez Prieto, Jose Enrique	1:14:38
52	Chinchilla Blanco, David	1:14:44
53	Calderon Luchini, Hugo Javier	1:14:48
54	Dominguez Chacon, Francisco	1:14:51
55	Galindo Pereira, David	1:14:57
56	Mateos Lobato, Marino	1:15:01
57	Guerrero Delgado, Francisco	1:15:07
58	Ramirez Muñoz, Carlos	1:15:08
59	Maria Ramos, Tina	1:15:09
60	Fierro Alvarez, Miguel Angel	1:15:11
61	Colmenar Sanchez, David	1:15:12
62	Lara Cabañas, Alfonso	1:15:14
63	Capitan Peña, Manuel	1:15:20
64	Velasco Mate, Juan Antonio	1:15:22
65	Andres Santos, Ricardo	1:15:25
66	Gonzalez Alonso, Rogelio Julian	1:15:29
67	Laguna Castro, Jose	1:15:36
68	Parra Camara, Angel	1:15:39
69	Sanchez Sanchez, Jesus	1:15:42
70	Hernando Cuñado, Angel Luis	1:15:43
71	Lopez Aparicio, Juan	1:15:45
72	Brigidano Del Pozo, Jaime	1:15:49
73	Serradilla Corchero, Juan Carlos	1:15:51
74	Sanabria Atienza, Miguel	1:15:55
75	Fariñas Fernandez, Tomas	1:15:57
76	Sanchez Garcia, Daniel	1:15:58
77	Espinar Zamarreño, Manuel	1:15:59
78	Bernabe Orencio, Jose Luis	1:16:06
79	Diaz Estevez, Jose Luis	1:16:13
80	Rubio Rubio, Manuel	1:16:15
81	,	1:16:23
82	Carrera Jimenez, Jose Luis	1:16:26
83	Muñoz Rodriguez, Jose Luis	1:16:28
84	Sanchez Egaña, Sergio	1:16:31
85	Salvador Garrido, Jose Miguel	1:16:32
86	Gracia Garmendia, Pedro Jose	1:16:34
87	Canfranc Doblas, Luis Miguel	1:16:35
88	Medrano Sanchez, Francisco Javier	1:16:37
89	Martin Perdiguero, Antonio	1:16:39
90	Ballesteros Cavias, Victor Mariano	1:16:41
91	Roales Mosquera, Sandra	1:16:42
92	Castaño Villares, Andres	1:16:43
93	Perez Correa, Alejandro	1:16:45
94	Rosado Calvente, Jose Maria	1:16:47
95	Alonso Millana, Juan Jose	1:16:50
96	Sanchez Perez, Oscar	1:16:56
97	Orallo Garcia, Antonio	1:16:56
98	Menendez Gonzalez, Jorge	1:16:59
99	Arribas Mejias, Antonio	1:16:59
100	Jami Jami, Jose Ramon	1:17:02
101	Ruiz Castellanos, Maria	1:17:03
102	Gonzalez Molina, Juan Carlos	1:17:08
103	Carrasco Ocaña, Luis	1:17:11
104	Martin-Pozuelo Valiente, Jesus	1:17:12
105	Cabello Ballesteros, Joaquin	1:17:13
106	Mendez Jimenez, Roberto Javier	1:17:13
107	Ruiz Del Pozo, Juan Manuel	1:17:14
108	Trenado Del Castillo, Francisco	1:17:15
109	Martin Aguado, Hector	1:17:17
110	Carrera Blanco, Diego	1:17:20
111	Marian De Diego, Fernando	1:17:26
112	Alonso Cabello, Rafael	1:17:28
113	Jimenez Jimenez, Javier	1:17:29
114	Espeton Jimenez, Jesus	1:17:29
115	Perez Mesonero, Santiago	1:17:31
116	Pardillos Cañavate, Jose Domingo	1:17:34
117	Santos Rodrigo, Basilio Jose	1:17:35
118	Dominguez Dominguez, Miguel Angel	1:17:36
119	Gomez Delgado, Javier	1:17:37
120	Torre Fernandez, Alfonso Manuel De	1:17:38
121	Vazquez Garcia, Juan Carlos	1:17:39
122	Granja Diez, Roberto Agustin	1:17:39
123	Torrontera Gimenez, Francisco	1:17:40
124	Macias Martin, Jesus Juan	1:17:42
125	Paredes Redroban, Jaime Fernando	1:17:43
126	Bueno Peña, Sergio	1:17:44
127	Lopez Francisco, Gabriel	1:17:46
128	Abarca Fernandez, Manuel	1:17:47
129	Perez Agudo, Cecilio	1:17:48
130	Gomez Ortiz, Jose Miguel	1:17:50
131	Benito Martinez, Miguel Angel	1:17:51
132	Prades Alquezar, Roberto	1:17:59
133	Mateu Herreros, Sergio Miguel	1:18:02
134	Martin Ramos, Juan Jose	1:18:08
135	Dominguez Blanco, Manuel	1:18:10
136	Gallardo Del Rio, Antonio	1:18:15
137	Brasero Bravo, Marcelino	1:18:19
138	Gil Ruiz, Pedro	1:18:20
139	Vereda Moratilla, Antonio	1:18:21
140	Fernandez-Calvillo Sanchez-Val, Andr	1:18:26
141	Valle Budiño, Jose Luis Del	1:18:26
142	Gonzalez Martin, Valeriano	1:18:31
143	Bueno Bueno, Alberto	1:18:33
144	Mateo Garcia, Miguel	1:18:34
145	Domingo Exposito, Jesus	1:18:36
146	Muñoz Gonzalez, Carlos	1:18:37
147	Silvan Bueno, Miguel Angel	1:18:38
148	Hurtado Rubio, Angel	1:18:41
149	Perez Diaz, Jesus Alberto	1:18:43
150	Alvarez Cabezas, Francisco Javier	1:18:46
151	Fernandez De La Fuente, Juan Manuel	1:18:47
152	Clemente Bonilla, Pedro	1:18:48
153	Gomez Milara, Jose Antonio	1:18:48
154	Beceriil Sierra, Alfredo	1:18:49
155	Barragan Garnacho, Jose	1:18:49
156	Garcia Moreno, Gregorio	1:18:50
157	Garrido Perez, Javier	1:18:51
158	Garcia Gonzalez, Pedro	1:18:51
159	Alvarez Alvarez, Santiago	1:18:52
160	Revuelta Torres, Fernando	1:18:52
161	Amor Veliz, Raul	1:18:53
162	Redondo Fragua, Alberto	1:18:57
163	Cañamon Valera, Israel	1:19:01
164	Bartolome Sanchez, Miguel Angel	1:19:01
165	Hernandez Corredera, Ramon	1:19:02
166	Caceres Bayon, Jose Carlos	1:19:02
167	Castro Cristobal, Jose Luis	1:19:05
168	Gonzalez Paz, Lorenzo	1:19:05
169	Andrade Romero, Manuel	1:19:06
170	España Poley, Jose	1:19:06
171	Illan Vega, Francisco	1:19:07
172	Hernandez Moreno, Joaquin	1:19:12
173	Moreno Carrasco, Felix	1:19:13
174	Cantarero De La Osa, Raul	1:19:14
175	Fresno Cuevas, Julian De	1:19:16
176	Fariñas Garcia, Pedro	1:19:17
177	Garcia Dominguez, Luis	1:19:17
178	Romo Gomez, Francisco Jose	1:19:19
179	Perez Ponce, Raul	1:19:19
180	Jimenez Cabello, Francisco Javier	1:19:20
181	Kleij, Arjan	1:19:23
182	Garcia Diaz, Roberto	1:19:25
183	Polo Fresnillo, Antonio	1:19:28
184	Herrero Garcia, Juan Jose	1:19:29
185	Sanchez Garcia, Angel Pablo	1:19:39
186	Carballo Rey, Jose Luis	1:19:40
187	Rubio Villar, Francisco Manuel	1:19:48
188	Muñoz Sobrino, Jesus	1:19:49
189	Sanz Ortega, Jose Armando	1:19:51
190	Lara Torrente, Ramon	1:19:53
191	Camarero Candela, Miguel Angel	1:19:53
192	Palero Herrera, Pedro	1:19:53
193	Molina Martinez, Carlos	1:19:53
194	Lucas Gonzalez, Juan Pedro	1:19:57
195	Perez Velasco, Francisco	1:20:01
196	Ubeira Noguera, Samuel	1:20:02
197	Utrera Canalejo, Jose Luis	1:20:02
198	Arnay Romanillos, Angel Luis	1:20:03
199	Perez Diaz, Angel Francisco	1:20:05
200	Lopez Argudo, Pablo	1:20:06
201	Ulloa Yubero, Jose Maria	1:20:09
202	Estevez Lopez, Luis	1:20:09
203	Alzaga Peña, Pedro Ignacio	1:20:10
204	Santa Ursula Jimenez, Rafael	1:20:12
205	Serrano Perez, Fernando	1:20:13
206	Fernandez Navas, Jesus	1:20:14
207	Yebes Serrada, Andres	1:20:14
208	Cueto Llenin, Jose Francisco	1:20:15
209	Martin Gonzaga, Alfonso	1:20:17
210	Higelmo Rodriguez, Miguel Angel	1:20:19
211	Garrido Martin, Angel	1:20:21
212	Muñoz Pascual, Miguel Angel	1:20:22
213	Castro Vega, Felipe	1:20:22
214	Lobo Rodriguez, Angel	1:20:23
215	Illan Ortiz, Mario	1:20:25
216	Varona Lopez, Miguel Angel	1:20:25
217	Muñoz Gonzalez, Maria Luisa	1:20:26
218	Lopez Clemente, Juan Antonio	1:20:27
219	Alonso Alonso, Diego	1:20:27
220	Galan Rafael, Alejandro	1:20:28
221	Fuente Repiso, Oliver De La	1:20:28
222	Vertiz Calvo, Jesus	1:20:29
223	Moran De Las Heras, Felipe	1:20:32
224	Hidalgo Dominguez, Adolfo	1:20:39
225	Serradilla Corchero, Antonio	1:20:44
226	Garcia Amez, Francisco Javier	1:20:45
227	Canto Ruiz, Miguel Angel Del	1:20:47
228	Gonzalez Pacheco, Jose Manuel	1:20:47
229	Goicolea Ruigomez, Fernando	1:20:48
230	Torres Martinez, Sergio De	1:20:48
231	Bastante Goriba, Oscar	1:20:49
232	Alvarez Guerra, Amando	1:20:49
233	Baeza Sanjuan, Francisco	1:20:51
234	Peña Diaz, Felipe Carlos De La	1:20:51
235	Gomez Gonzalez, Iñigo	1:20:53
236	Mensecar Fernandez, Francisco	1:20:53
237	Soblechero Loro, Jose Luis	1:20:55
238	Odriozola Lino, Javier	1:20:56
239	Cordero De Ciria, Jose Eugenio	1:20:57
240	Cañis Robles, Javier	1:20:59
241	Sichar Moreno, Alvaro	1:20:59
242	Pacheco Perez, Juan	1:20:59
243	Girol Duran, Gumersindo	1:21:00
244	Alonso Hernandez, Gonzalo	1:21:04
245	Sebastian Miguel, Emiliano	1:21:05
246	Delgado Criado, Manuel	1:21:05
247	Delgado Criado, Manuel	1:21:05
248	Salazar Bermejo, Julio Ignacio	1:21:06
249	Yañez Romero, Julio	1:21:08
250	Aparicio Gonzalez, Eduardo Ismael	1:21:10
251	Rodriguez Estebez, Jesus	1:21:10
252	Tardon Fernandez, Fernando	1:21:12
253	Carron Martin, Jose	1:21:13
254	Martinez Morales, Juan Jose	1:21:13
255	Trenado Del Castillo, Maria Jesus	1:21:15
256	Mejias Lozano, Manuel	1:21:16
257	Almendral Nuñez, Teodoro	1:21:17
258	Pascual Borraz, Esteban	1:21:19
259	Jerez Mora, Jose Antonio	1:21:20
260	Gonzalez Rodriguez, Jose Agustin	1:21:21
261	Mcnicol, David	1:21:22
262	Hernandez Panero, Ismael	1:21:25
263	Medina Ruiz, Prudencio	1:21:26
264	Sebastian De La Sierra, Manuel	1:21:29
265	Gancedo Botella, Luis	1:21:30
266	Paredes Rodriguez, Felipe	1:21:31
267	Poveda Cordoba, Francisco	1:21:31
268	Sanchez Blanco, Vicente	1:21:32
269	Vega Roman, Jose Domingo	1:21:32
270	Hernandez Garrido, Jesus	1:21:32
271	Artalejo Lago, Oscar	1:21:33
272	Arbe Cabrero, Miguel Angel	1:21:34
273	Palacios Rivera, Emilio	1:21:35
274	Lopez Lopez, Juan Luis	1:21:36
275	Caballero Martinez, Serafin	1:21:38
276	Afriou, Sanae	1:21:40
277	Arevalo Lopez, Juan Manuel	1:21:40
278	Cuenca Garrido, David	1:21:40
279	Herranz Sanchez De La Blanca, Enriqu	1:21:40
280	Garcia Garcia, Jose Vicente	1:21:41
281	Costa, Mariano Pablo	1:21:42
282	Velasco Garcia-Mochales, Rafael	1:21:42
283	Manrique Gila, Emilio	1:21:44
284	Flores Sañudo, Ruben	1:21:45
285	Pinton Manzanares, Javier	1:21:45
286	Rodriguez-Osorio Redondo, Gabriel	1:21:46
287	Sanz Sanz, David	1:21:46
288	Ortega Palmero, Juan Manuel	1:21:47
289	Gil Sanchez, Jesus	1:21:50
290	Juarez Saez, Ramo	1:21:52
291	Muñoz Castelo, Andres .	1:21:52
292	Montes Garcia, Daniel	1:21:53
293	Rincon Bayon, Juan Jose	1:21:54
294	Lacon Exposito, Joaquin	1:21:54
295	Martin Garcia, Carlos	1:21:56
296	Ag?l Fernandez, Jesus	1:21:57
297	Pablo Mozo, Jose Antonio De	1:21:58
298	Reyes Nevado, Jose Luis	1:21:58
299	Utrilla Utrilla, Carlos Jesus	1:22:00
300	Gonzalez Movellan, Angel	1:22:02
301	Carrasco Suarez, Daniel	1:22:03
302	Matas Fuentes, Francisco Javier	1:22:05
303	Mora Moral, Miguel Angel	1:22:06
304	Lopez Diaz De Rada, Salvador	1:22:07
305	Martin Fabiani, Javier	1:22:08
306	Amo Romero, Fernando	1:22:09
307	Lopez Fernandez, Julio	1:22:12
308	Gil Barjola, Rafael	1:22:16
309	Barrero Rueda, Juan Carlos	1:22:19
310	Gomez Encinas, Angel	1:22:20
311	Azuara Lopez, Jose Mariano	1:22:23
312	Lopez Cejalvo, Rafael	1:22:23
313	Aycart, Javier	1:22:24
314	Casas San Jose, Julian	1:22:24
315	Martin Gutierrez, Jose Andres	1:22:24
316	Portalatin Chamorro, Jose Luis	1:22:24
317	Bolaños Guedes, Julio	1:22:26
318	Kerscher, Michael	1:22:26
319	Gonzalez Diaz, Francisco	1:22:27
320	Obeso Fernandez, Ignacio	1:22:29
321	Pintado Jimenez, Carlos	1:22:29
322	Gascueña Lopez, Diego	1:22:29
323	Aparicio Betrian, Pedro	1:22:30
324	Lopez Gomez, Nicolas	1:22:30
325	Verdejo Torres, Juan Pedro	1:22:31
326	Gonzalez Sanchez, Jose Luis	1:22:32
327	Castro Crespo, Elena	1:22:33
328	Castrejon Merchan, Jose Manuel	1:22:33
329	Castilla Ramos, Luis Alfonso	1:22:33
330	Luengo Hernandez, Luis	1:22:34
331	Morales Lopez, Florencio	1:22:35
332	Lacon Exposito, Juan Antonio	1:22:36
333	Sanz Montero, Francisco Javier	1:22:37
334	Rodriguez Palleiro, Jose Manuel	1:22:39
335	Soto Martin, Antonio	1:22:40
336	Cerdeira Garcia, Manuel	1:22:42
337	Muñoz Ortiz, Lorenzo	1:22:42
338	Enfeddal Mohamed, Uzman	1:22:42
339	Olmo Martinez, Oscar Luis	1:22:42
340	Moreno Cuesta, Felix	1:22:43
341	Guerrero Tendero, Jose Antonio	1:22:44
342	Montejo Gadea, Juan Manuel	1:22:46
343	Herrero Palacios, Jose Luis	1:22:46
344	Lodroño Iborra, Jose Javier	1:22:48
345	Torre Martin, Manuel De La	1:22:48
346	Rio Hernandez, Marcos	1:22:48
347	Medina Gonzalez, Jesus	1:22:49
348	Ramirez Garcia, Miguel Angel	1:22:51
349	Serrano Holguin, Luis Enrique	1:22:52
350	Mora Campos, Pablo	1:22:55
351	Somolinos Cerrada, Andres	1:22:55
352	Santos Belinchon, Antonio	1:22:55
353	Santos Belinchon, Antonio	1:22:55
354	Tugumbago De Jesus, Fausto Israel	1:22:56
355	Vacas Cid, Jose Luis	1:22:56
356	Pino, Antonio Del	1:22:57
357	Martinez Romera, Daniel	1:22:59
358	Picon, Juan	1:22:59
359	Utrilla Trinidad, Jesus Manuel	1:23:01
360	Rodriguez Oliver, Miguel Angel	1:23:02
361	Moreno Iglesias, Fernando	1:23:02
362	Crespo Esteban, Daniel	1:23:02
363	Perez Cubiles, Alvaro	1:23:03
364	Silvan Bueno, Javier	1:23:03
365	Garrido Calvo, Enrique	1:23:04
366	Villacampa Cobos, Jose Luis	1:23:05
367	Sanchez Sanchez, Jose Carlos	1:23:06
368	Rubio Arnas, Alvaro	1:23:07
369	Chamoro Garcia, Carlos	1:23:07
370	Atienza De Mendizabal, Ramon	1:23:08
371	Seguido Gallego, Francisco Javier	1:23:09
372	Herranz Sanchez De La Blanca, Daniel	1:23:10
373	Llorente Rodriguez, Pedro	1:23:10
374	Valero Vallejo, Aurelio	1:23:10
375	Esquina Serrano, Pedro Manuel	1:23:11
376	Vergara Alvarez, Juan De La Cruz	1:23:13
377	Barahona Barahona, Antonio	1:23:14
378	Serrano Arroyo, Francisco	1:23:14
379	Abel Montouto, Gonzalo	1:23:15
380	Ramos Alvarez, Santiago	1:23:17
381	Rivera Molina, Isidoro	1:23:18
382	Campos Gomez, Jose Francisco	1:23:20
383	Bueno Rico, Jesus	1:23:21
384	Campos Gomez, David	1:23:21
385	Puente Rovira, Luis Fernando	1:23:22
386	Sopeña De La Fuente, Ismael	1:23:23
387	Duce Hernandez, Jose Luis	1:23:24
388	Esteban Mazarios, Alejandro	1:23:25
389	Sarria Galvez, Juan Antonio	1:23:25
390	Garcia Moreno, Juan Carlos	1:23:27
391	Gonzalez Canales, Juan Antonio	1:23:27
392	Marcos Crespo, Pedro Luis	1:23:30
393	Palacios Sierra, Juan Javier	1:23:31
394	Sanchez Martinez, Luis	1:23:31
395	Fariñas Fernandez, Francisco	1:23:32
396	Miguelañez Vinuesa, Luis Miguel	1:23:32
397	Carrasco Bartolome, Jose	1:23:34
398	Cortes De Pedro, Ovidio	1:23:34
399	Guervos Bermejo, Juan Jose	1:23:35
400	Caballero Garcia, Miguel	1:23:35
401	Cañas Velasco, Angel	1:23:36
402	Nieto Tabernero, Francisco Javier	1:23:38
403	Ruiz Martinez, Miguel Angel	1:23:38
404	Adrada Ortega, Javier	1:23:39
405	Guerra Martin, Jose Luis .	1:23:41
406	Peña Jimenez, Pedro	1:23:41
407	Martin Gil, Francisco	1:23:41
408	Cabellos Galgo, Gabriel	1:23:44
409	Fernandez De Mera Arevalo, Juan Carl	1:23:44
410	Paja Burgoa, Jose Antonio	1:23:47
411	Calleja Garcia, Pablo	1:23:47
412	Rodriguez Sanz, Miguel Angel	1:23:49
413	Amo Luque, Alberto Del	1:23:50
414	Amor Lopez, Alvaro	1:23:50
415	Gomez Garcia, Jaime	1:23:50
416	Acedo Hidalgo, Gregorio	1:23:51
417	Illana Morgado, Javier	1:23:52
418	Garcia Diez, Francisco Javier	1:23:53
419	Regueira Mourente, Francisco Javier	1:23:53
420	Bermejo Garcia, Julio	1:23:53
421	Lobo Martin, Manuel	1:23:53
422	Gutierrez Lopez, Andres	1:23:54
423	Carbone Sanchez, Andres	1:23:55
424	Collada Serrano, Jose Miguel	1:23:55
425	Fernandez Calvo, Teodoro	1:23:57
426	Gonzalez Moreno, Juan	1:23:59
427	Castañar Muñoz, Miguel Angel	1:24:01
428	Barajas Costa, Antonio	1:24:01
429	Garcia Sanchez, X	1:24:02
430	Delso Mion, Carlos	1:24:02
431	Pardo Lopez Fando, Javier	1:24:03
432	Ramirez Duarte, Carlos Andres	1:24:05
433	Sanchez Garcia, Fernando	1:24:07
434	Gil Gallego, Antonio	1:24:09
435	Garcia Lopez, Julian	1:24:10
436	Varona Arche, Alfredo	1:24:10
437	Rioja Zuazu, Luis	1:24:12
438	Lozano Salcedo, Jose Ramon	1:24:13
439	Porras Del Ama, Carlos	1:24:13
440	Campoy Ramirez, Salvador	1:24:14
441	Fernandez Delgado, Jaime	1:24:15
442	Segovia Fernandez, Roberto	1:24:16
443	Gil Lopez, Gonzalo	1:24:17
444	German Exposito, Francisco	1:24:18
445	Gonzalez Rodriguez-Peña, Pedro Luis	1:24:19
446	Cabezas Gonzalez, Ricardo	1:24:20
447	Seoane Tutor, Angel Luis	1:24:21
448	Moreno Cordon, Angel	1:24:23
449	Salcedo Moyons, Juan Francisco	1:24:25
450	Mestre Galarza, Juan Jose	1:24:25
451	Santana Luis, Tomas	1:24:26
452	Sanmartin Martin, Jose Ignacio	1:24:27
453	Sanchez De Las Matas, Pablo	1:24:27
454	Cuño Juana, Juan Carlos	1:24:28
455	Torre Lopez-Escribano, Tomas De La	1:24:28
456	Spagnolo, Alberto	1:24:29
457	Muiño Aguilar, Angel	1:24:29
458	Robles Vallejo, Fernando	1:24:30
459	Fernandez Ortega, Nicolas	1:24:31
460	Muñoz Perez, Fernando .	1:24:32
461	Canales Hortelano, Cesar	1:24:32
462	Laso Celada, Alfonso	1:24:32
463	Camacho Diaz, Jose Antonio	1:24:33
464	Moreno Gomez, Juan Alberto	1:24:33
465	Montaño Clemente, Rafael	1:24:34
466	Gonzalvez Diaz, Felix Manuel	1:24:34
467	Ferrero Rodriguez, Julian	1:24:35
468	Pascual Martin, Jesus	1:24:35
469	Blanco Garcia, Francisco	1:24:37
470	Roldan Corpas, Francisco Javier	1:24:39
471	Etxebeite Arrieta, Garikoitz	1:24:40
472	Rivas Diaz, Ramon	1:24:40
473	Mata Cobos, Francisco	1:24:40
474	Mardomingo Lucas, Alberto	1:24:42
475	Pecero Santiago, Diego Jose	1:24:43
476	Muñoz Del Viejo, Manuel	1:24:43
477	Gil Monterreal, Oscar	1:24:44
478	Valdivia Palma, Miguel Angel	1:24:44
479	Cifuentes Ballesteros, Roberto	1:24:49
480	Casado Salas, Pedro	1:24:51

MENAJE DEL HOGAR
ELECTRODOMESTICOS

DVD VIDEO
MP3

79 €
13.144 Ptas.

DVD MP3. • Reproduce DVD-Vídeo, CD-R, CD-RW. • Compatible con Dolby Digital y DTS.

Panasonic
Estéreo

149 €
24.792 ptas.

Vídeo PANASONIC Mod. NV-FJ 623. • 6 cabezales. • Estéreo.• SP/LP automático. • Rebobinado rápido.

Teletexto
20”

199 €
33.111 ptas.

TV PHILIPS Mod. 20PT1546
• 20 pulgadas. • 100 Programas.

LEXMARK
USB
UNIVERSAL SERIAL BUS
COMPATIBLE

29 €
4.825 ptas.

Impresora LEXMARK Mod. Z24
• 1.200 x 1.200 p.p.p. • Velocidad: 7 p.p.m.
en negro y 5 p.p.m. en color.

Ofertas válidas del 07 de Abril al 04 de Mayo de 2.003. Todos los precios con I.V.A. incluido.

Infórmese de su Punto de Venta más próximo en ☎ 91- 691.82.71 o en www.menajedelhogar.com

Nyzvango (centro), Ngaseke y Luis Alberto Miguel formaron el podio en hombres

Pto.	Nombre	Tiempo
481	Polanco Cubero, Luis	1:24:52
482	Vega Rodriguez, Gonzalo	1:24:52
483	Lopez Parriego, Jose Luis	1:24:55
484	Petronila Gomez, Julian	1:24:55
485	Aviles Moreno, Edwin Humberto	1:24:55
486	Delgado Gomez, Roberto	1:24:56
487	Martin Herrero, Jose Manuel	1:24:56
488	Alarcon Mena, Roman	1:24:56
489	Ariza Navarro, Luis Pedro	1:25:01
490	Blanco Sanchez, Arsenio	1:25:03
491	Ortiz Casado, Rafael	1:25:04
492	Ruiz Esparza Velasco, Rodrigo	1:25:04
493	Morales Colas, Jesus	1:25:06
494	Gomez Garcia, Francisco Javier	1:25:07
495	Langa Blanco, Pablo	1:25:08
496	Cañis Robles, Carlos	1:25:08
497	Zurdo Gonzalez, Angel	1:25:09
498	Lechuga Arsuaga, Armando	1:25:10
499	Martin Santodomingo, Raul	1:25:10
500	Lucas Ponce, Francisco Javier	1:25:11
501	Ventero Garcia, Antonio	1:25:13
502	Gomez Garcia, Anselmo	1:25:14
503	Abascal Pelayo, X	1:25:15
504	Ruano Padilla, Juan Antonio	1:25:16
505	Casado Casado, Roberto	1:25:17
506	Minguez Sanchez, Jorge	1:25:18
507	Villalta Cañas, Miguel Angel	1:25:19
508	Ledesma Muñiz, Antonio	1:25:19
509	Barriga Del Valle, Jose Antonio	1:25:20
510	Fernandez Fernandez, Andres	1:25:20
511	Alonso Cotado, Aurelio	1:25:20
512	Muñoz Martin, Raul	1:25:23
513	Rufo Diaz, Antonio	1:25:23
514	Rodriguez Lopez, Jose Fernando	1:25:24
515	Martin Mate, Jose Luis	1:25:26
516	Matarranz Villagordo, Angel	1:25:26
517	Martinez Garcia, Ivan	1:25:27
518	Prieto Randino, Miguel	1:25:27
519	Cabrera Portillo, Jose	1:25:27
520	Martin Sanchez, Jose Maria	1:25:33
521	Linares Martin, Andres	1:25:34
522	Eugenio Davila, Luis	1:25:35
523	Dompablo Gonzalez, Luis De	1:25:36
524	Buisan Catevilla, Miguel	1:25:37
525	Morato Rodriguez, Miguel Angel	1:25:38
526	Mateo De Las Morenas, Juan Jose	1:25:38
527	Garcia Alonso, Jesus Angel	1:25:39
528	Finula Rodriguez, Miguel	1:25:40
529	Garrido Barcena, Juan Francisco	1:25:40
530	Lopez Sanchez, Jose Vicente	1:25:41
531	Sanz Fernandez, Javier	1:25:42
532	Gonzalez Nuñez, Javier	1:25:42
533	Ag?l Palomo, Jose Javier	1:25:44
534	Martinez Carretero, Angel	1:25:44
535	Blazquez Jimenez, Luis Carlos	1:25:46
536	Fernandez Pedregosa, Luis Alberto	1:25:46
537	Varela Rodriguez, Alfonso	1:25:47
538	Gonzalez Rodriguez, Castor	1:25:48
539	Blanco Sevilla, Leandro	1:25:49
540	Vallejo Arias, Daniel	1:25:49
541	Mohedano Talavan, Fernando	1:25:49
542	Nuñez Sousa, Francisco Javier	1:25:51
543	Gomez Cubero, Jose Leoncio	1:25:51
544	Manzano Del Pino, Pedro Luis	1:25:54
545	Viejo Gonzalez, Miguel Del	1:25:54
546	Tirado Fernandez, Juan Carlos	1:25:55
547	Provencio Perona, Julio	1:25:55
548	,	1:25:55
549	Fuente Pascual, Angel Luis De La	1:25:55
550	Lara Morate, David	1:25:56
551	Perez Ropero, Clemente	1:25:56
552	Tena Bueno, Jose Vicente	1:25:59
553	Vega Santamaria, Carlos De La	1:25:59
554	Lopez Cabero, Florentino	1:25:59
555	Castañeda Delgado, Mariano	1:26:00
556	Fernandez Garcia, Angel	1:26:02
557	Muñoz Garcia, Antonio Jesus	1:26:05
558	Garcia Villar, Jose Luis	1:26:05
559	Borrega Reyes, Miguel Angel	1:26:05
560	Gonzalez Perez, Isidro	1:26:09
561	Fernandez Garcia, Juan Carlos	1:26:10
562	Morche Martinez, Ricardo	1:26:10
563	Blazquez Gutierrez, Tomas	1:26:10
564	Viera Panes, Pedro	1:26:11
565	Barquilla Sanchez, Antonio	1:26:12
566	Abaitua Odriozola, Gorka	1:26:13
567	Garcia Barcenlla, Angel	1:26:14
568	Pajares Jimenez, Jose Antonio	1:26:14
569	Ramirez Prieto, Luis Miguel	1:26:15
570	Castillo Diaz, Juan Jose	1:26:16
571	Camacho Colomo, Francisco	1:26:16
572	Liberato Delgado, Jose Juan	1:26:17
573	Eznarriaga Gutierrez, Antonio Maria	1:26:17
574	Santamaria Perez, Fernando	1:26:18
575	Ruiz Garcia, Pedro	1:26:18
576	Casado Martinez, Isaac	1:26:19
577	Chousa Lazaro, Jorge	1:26:20
578	Vazquez Pascual, David	1:26:20
579	Loinaz Lopez, Javier	1:26:20
580	Rios Gonzalez, Antonio	1:26:21
581	Galino Mateos, Francisco	1:26:23
582	Garcia Ruisanchez, Angel	1:26:23
583	Serrano Isaac, Antonio	1:26:24
584	Galiana Martinez, Francisco Javier	1:26:24
585	Gonzalez Moreno, Esteban	1:26:24
586	Santamaria Perez, Jesus Gonzalo	1:26:24
587	Gonzalez Veiga, Ignacio	1:26:25
588	Perez Peña, Lorenzo	1:26:26
589	Pelayo Jimenez, Alejandro	1:26:26
590	Zorzano Sancirian, Roberto	1:26:26
591	Piñar Del Jesus, Ramon	1:26:26
592	Ruiz Almagro, Fernando	1:26:27
593	Rodriguez Gijon, Pedro Antonio	1:26:28
594	Santiuste Blazquez, Yolanda	1:26:28
595	Garcia Gorostiaga, Francisco Javier	1:26:29
596	Vazquez Cantero, Miguel Angel	1:26:29
597	Arriola Turpin, Francisco Javier	1:26:30
598	Garcia Gonzalez, Pablo	1:26:31
599	Parrilla Gomez, Jose Antonio	1:26:33
600	Alonso Robledo, Luis Miguel	1:26:34
601	Matamala Ortega, Emilio	1:26:35
602	Cebrian Fernandez, Miguel	1:26:36
603	Olalla Hevia, Jose	1:26:36
604	Perez Nuño, Cesar	1:26:37
605	Sirvent Molina, Jose Fernando	1:26:37
606	Rodrigo Cespedes, Antonio	1:26:37
607	Varas Bau, Julio	1:26:39
608	Leon Martinez, Jose Luis	1:26:40
609	Lopez Esgueva, Justo	1:26:40
610	Hernandez Cofiño, Francisco Javier	1:26:40
611	Garcia-Plaza Cuellar, Juan Manuel	1:26:40
612	Olier Bellon, Francisco	1:26:41
613	Santamarta Rodriguez, Jose Luis	1:26:42
614	Flores Moreno, Jesus	1:26:44
615	Paredes Lain, Javier	1:26:44
616	Marmol Reverter, Jose	1:26:45
617	Calderin Medina, Expedito	1:26:46
618	Masa Calvo, Alberto	1:26:47
619	Mendez Jimenez, Carlos	1:26:48
620	Palacios Navarro, Juan Manuel	1:26:49
621	Toledo Peña, Antonio	1:26:49
622	Amor Alia, Jesus	1:26:50
623	Garcia Tapias, Vicente	1:26:50
624	Marchante Ramirez Del Pozo, Jesus Ma	1:26:51
625	Carbayo Taboada, Alberto	1:26:51
626	Fanjul Busto, Marcelino	1:26:52
627	Vindel Mansilla, Victor	1:26:52
628	Contreras Moraleda, Carlos	1:26:53
629	Cuadrado Lopez, Enrique	1:26:53
630	Porras Guzman, Antonio Luis	1:26:53
631	Jimeno Dominguez, Jose	1:26:55
632	Barrio Barrios, Juan Carlos Del	1:26:56
633	Carmona Campo, Jesus Isidro	1:26:57
634	Miguel Garcia, Miguel Angel	1:26:59
635	Alonso Roman, Tomas	1:27:00
636	Todoli Herranz, Tomas	1:27:01
637	Perez Eugercios, Juan Carlos	1:27:02
638	Diaz Barba, Guillermo	1:27:02
639	Ramirez Mata, Jose Antonio	1:27:02
640	Mayoral Sanchez, Fernando	1:27:03
641	Fernandez Lopez, Jose	1:27:04
642	Conde Delgado, Francisco	1:27:04
643	Diez Valderrama, Oscar	1:27:04
644	Sastre Prieto, Jose Angel	1:27:05
645	Garcia Teruel, Adolfo	1:27:06
646	Pastoriza Orozco, Alberto	1:27:06
647	Amo Martin, Jose Manuel Del	1:27:06
648	Fernandez Garcia, Antonio .	1:27:07
649	Regueiro Periñan, David	1:27:07
650	Regueiro Periñan, Ignacio	1:27:07
651	Rodriguez Alvaro, Alfonso	1:27:08
652	Sanchez Sanchez, Marcos	1:27:08
653	Montes Martin, Juan Carlos	1:27:08
654	Montes Martin, Juan Carlos	1:27:08
655	Bueno Peña, Daniel	1:27:09
656	Muñoz Montero, Ismael	1:27:09
657	Muñoz Blanco, Angel	1:27:10
658	Pintado Del Campo, Rodrigo	1:27:10
659	Barquin Muñoz, Carlos	1:27:10
660	Gonzalez Pardo, Jose Luis	1:27:11
661	Jimenez Quijada, Mariano	1:27:11
662	Gonzalez Alted, Ernesto	1:27:11
663	Arruga Oleaga, Javier	1:27:12
664	Alonso Montoya, Rafael	1:27:13
665	Uriatre Estefania, Roberto	1:27:13
666	Mudarra Grande, Juan	1:27:13
667	Hernanz Rubio, Victor	1:27:14
668	Gonzalez Piñeiro, Abilio	1:27:15
669	Rodriguez Martin, Jose	1:27:15
670	Campos Quesada, Mateo	1:27:17
671	Martin Garcia, Angel	1:27:17
672	Santonja Menendez De Luarca, Luis	1:27:17
673	Sanchez Aylagas, Juan De Dios	1:27:18
674	Martin Vidriales, Claudio	1:27:18
675	Martinez Garcia, David	1:27:19
676	Hernandez Gallego, Pedro Jose	1:27:19
677	Salcedo Blazquez, Alfredo	1:27:19
678	Mateos Cruz, Carlos	1:27:20
679	Coronado Gonzalez, Jesus	1:27:20
680	Ponce Garcia, Jose	1:27:22
681	Quesada Cabañas, Andres	1:27:22
682	Aizpurua Gaston, Luis	1:27:23
683	Ruiz Acebes, Juan Carlos	1:27:23
684	Sierra Zabay, Agustin Vicente	1:27:23
685	Santamaria Perez, Javier	1:27:24
686	Galan Larios, Miguel Angel	1:27:25
687	Garcia Jimenez, Jaime	1:27:25
688	Barrio Lopez, Alfonso	1:27:27
689	Morales Abad, Miguel	1:27:27
690	Villanueva Domingo, Gabriel	1:27:28
691	Ramirez Arranz, Jose Antonio	1:27:30
692	Miralles Villamayor, Julio	1:27:30
693	Muñoz Aguado, Manuel	1:27:31
694	Gomez Herrera, Jose Luis	1:27:33
695	Mateo Alvarez De Toledo, Pablo	1:27:33
696	Panadero Real, Martin	1:27:34
697	Jaromillo Guijarro, Jesus	1:27:34
698	Soto Mansard, Miguel	1:27:34
699	Gutierrez Hernandez, Javier	1:27:35
700	Iglesias Dominguez, Alfonso	1:27:35
701	Holgado De Soto, Alejandro	1:27:35
702	Benitez Montenegro, Eufemio	1:27:35
703	Basauri Diaz, Jose Luis	1:27:35
704	Castellanos Molina, Jose	1:27:36
705	Ruiz Espinosa, Juan Francisco	1:27:36
706	Rodriguez Guzman, Ramon	1:27:36
707	Gomez Alvarez, Luis Miguel	1:27:36
708	Marin Sanchez, Pedro Raul	1:27:37
709	Chicote Juaranz, Francisco	1:27:38
710	Zubieta Martinez, Francisco Javier	1:27:38
711	Lozano Ayoga, Jose Maria	1:27:38
712	Bernal Criado, Vicente	1:27:39
713	Garcia Montero, Manuel	1:27:39
714	Lopez Velasco, Regino	1:27:39
715	Herena Sanchez, Luis	1:27:40
716	Alegria Arenas, David	1:27:41
717	Carlos Sanchez, Carlos	1:27:42
718	Pozo Garcia, Juan Manuel	1:27:42
719	Garcia Miguel Muñoz, Maria Lun	1:27:44
720	Caballero Palomo, Eufemio	1:27:44
721	Perez Alcañiz, Pedro Pablo	1:27:45
722	Esteban Martin, Manuel	1:27:45
723	Santa Maria Delgado, Sonia	1:27:45
724	Mota Martinez, Jesus Miguel	1:27:46
725	Diaz Peña, Angel	1:27:46
726	Jimenez Jimenez, Juan	1:27:48
727	Hoz Parrado, Juan Luis De La	1:27:48
728	San Sebastian Ruiz, Iluminado	1:27:49
729	Lopez Muñoz, Juan Antonio	1:27:49
730	Jimenez Jimenez, Dionisio	1:27:51
731	Ulle Rivalderia, Juan Carlos	1:27:51
732	Martin Docasal, David	1:27:51
733	Dhedin, Seom Fron?Ois	1:27:51
734	Diaz Morales, Federico	1:27:52
735	Martin Sebastian, Fidel	1:27:52
736	Manrique Fresnada, Felix	1:27:52
737	Martin Casado, Adolfo	1:27:53
738	Martin Garcia, Rafael	1:27:53
739	Pinedo Brihuega, Carlos	1:27:54
740	Velasco Gilabert, Ramon	1:27:54
741	Periañez Gonzalez, Antonio	1:27:55
742	Alonso Herranz, Raul	1:27:56
743	Rivas Parrilla, Francisco Javier	1:27:56
744	Vaya Perez, Manuel Fernando	1:27:57
745	Salcedo Blazquez, Fernando	1:27:57
746	Dominguez Romero, Jesus	1:27:57
747	Rueda Ruiz, Luis	1:27:58
748	Gutierrez Crespo, Luis Ivan	1:27:59
749	Sancho Marugan, Francisco Javier	1:27:59
750	Ramos Borreguero, Jose Luis	1:28:00
751	Gesto Gonzalo, Fernando	1:28:00
752	Mancheño Vilchez, Jose Antonio	1:28:00
753	Ingelmo Cruz, Oscar	1:28:01
754	Rios Aparicio, Mauro	1:28:01
755	Panlancar De La Torre, Jose Luis	1:28:02
756	Alvarez Menendez, Alfonso	1:28:02
757	Jimenez Perez, Agustin Gregorio	1:28:03
758	Guijarro Uceta, Victor Manuel	1:28:03
759	Laguna Rodriguez, Francisco Javier	1:28:03
760	Alonso Muñoz, Angel Luis	1:28:04
761	Alonso Lopez, Juan Francisco	1:28:04
762	Gonzalez Escribano, Jose	1:28:05
763	Rico Ovejero, Jose Antonio	1:28:05
764	Ramos Coleto, Felix	1:28:06
765	Lazaro Valero, Juan Carlos	1:28:08
766	Martinez Redondo, Luis	1:28:08
767	Edesa Muñoz, Ernesto	1:28:09
768	Nuñez Rodriguez, Luis Alberto	1:28:09
769	Sombrero Lopez, Jose Luis	1:28:09
770	Corrochano Gomez, Jaime	1:28:10
771	Rubio Gonzalez, David	1:28:11
772	Carrero Tebar, Daniel	1:28:11
773	Bartolomei, Fabio	1:28:12
774	Marcos Crespo, Carlos	1:28:12
775	Uzquiano Reve, Miguel	1:28:12
776	Hermoso Franco, Miguel Angel	1:28:13
777	Rubio Fernandez, Sebastian	1:28:14
778	Prieto Ramirez, Pedro	1:28:14
779	Machota Vadillo, Jose Luis	1:28:14
780	Fernandez Moreno, Antonio	1:28:14
781	Revolvo Ochoa, Tomas	1:28:15
782	Diaz Poli, Diego	1:28:16
783	Dominguez Alonso, Andres	1:28:18
784	Gomez Lucena, Vicente	1:28:19
785	Martin Barbero, Carlos	1:28:19
786	Losada Cirilo, Jose Javier	1:28:20
787	Caballero Martinez, Oscar	1:28:20
788	Ag?Ero Villalba, Marco Antonio	1:28:21
789	Consuegra Amate, Eduardo	1:28:21
790	Arellano Tome, Ricardo	1:28:21
791	Rincon Isla, Juan Carlos	1:28:21
792	Zamora Samperio, Alberto	1:28:21
793	Veliz Fiel, Reme Javier	1:28:22
794	Vaca Escribano, Justo Gabriel	1:28:22
795	Gonzalez Palomero, Reyes	1:28:23
796	Gomez Sanz, Oscar	1:28:23
797	Poujade Esteban, Jorge	1:28:24
798	Dominguez Alenda, Alberto	1:28:24
799	,	1:28:24
800	Barba Abril, Tomas	1:28:25
801	Lorenzo Pocero, Jesus	1:28:25
802	Hernandez Lopez, Juan Manuel	1:28:27
803	Cerrillo, Ruben	1:28:27
804	Jimenez Jimenez, Miguel Angel .	1:28:29
805	Felguera Lopez, Jose	1:28:29
806	Checa Gonzalo, Gustavo	1:28:31
807	Salcedo Blazquez, Juan	1:28:31
808	Hierro Carmona, Santiago Del	1:28:32
809	Castro Pardo, David	1:28:32
810	Velazquez Lopez, Juan Pedro	1:28:33
811	Morales Lopez, Juan Francisco	1:28:33
812	Rosell Sarabia, Jose	1:28:33
813	Blanco Jimenez, Juan Ignacio	1:28:33
814	Castillo Perez, Esteban Del	1:28:33
815	Dominguez Hernandez, Liborio	1:28:34
816	Lazaro Merino, Francisco Javier	1:28:34
817	Bonete Alcocel, Mario	1:28:35
818	Miguel Carrillo, Raul	1:28:36
819	Veguilla Gonzalez, Jose Manuel	1:28:37
820	Serrano Perez, Delfin	1:28:37
821	Teijon Alcala, Marco	1:28:38
822	Romero Conde, Juan Jose	1:28:39
823	Saez Felix, Ricardo	1:28:39
824	Benitez Migallon, Jose Maria	1:28:39
825	Herrero Galeote, Santos	1:28:39
826	Gomez Gonzalez, David .	1:28:40
827	Dominguez Leo, Jose Antonio	1:28:40
828	Muñoz Muñoz, Ivan	1:28:41
829	Jabonero Blanco, Manuel	1:28:41
830	Zapata Ruiz, Juan Pedro	1:28:42
831	Arteaga Garrido, Francisco Javier	1:28:42
832	Jimenez Rodriguez, Roberto	1:28:42
833	Gomez Olmedo, Francisco Jose	1:28:42
834	Muñoz Naveso, Ruben	1:28:44
835	Fernandez Garcia, Juan Jose	1:28:44
836	Barrera Blanco, X	1:28:46
837	Otero Parra, Juan Carlos	1:28:46
838	Sanz Mesa, Pedro	1:28:47
839	Bergel Rodriguez, Hasday Roberto	1:28:47
840	Herrero Serrano, Jose	1:28:49
841	Catela, Joao	1:28:49
842	Rodrigo Diaz, Vicente	1:28:50
843	Arenales Baraja, Angel	1:28:50
844	Bustamante Lopez, Luis	1:28:51
845	Malpartida Fresneda, Carlos	1:28:52
846	Diaz Gonzalez, Fermin	1:28:53
847	Garcia Bauml, Andres Antonio	1:28:53
848	Fernandez Fernandez, Noe	1:28:54
849	Valencia Calleja, Gonzalo	1:28:54
850	Moratilla Lafuente, Juan Miguel	1:28:55
851	Gomez Lozano, Angel	1:28:55
852	Gallego Ramos, Jesus	1:28:55
853	Borja Sanchez, Francisco	1:28:56
854	Osorio Cardenas, Ricardo	1:28:56
855	Borges Diaz, David	1:28:56
856	Cesar Vicente, Manuel Antonio	1:28:57
857	Rubio Mediero, Ricardo	1:28:58
858	Diaz Garcia, Antonio	1:28:58
859	Martinez Muñoz, Eduardo	1:28:58
860	Muñoz Viana, Juan Carlos	1:29:00
861	Mora Garcia, X	1:29:00
862	Peña Mateos, Javier	1:29:00
863	Garcia Orejana, Jose D	1:29:00
864	Garcia Martinez, Manuel .	1:29:00
865	Matarranz Alvarez, Felix	1:29:01
866	Garcia Muñoz, Antonio	1:29:01
867	Galan Larios, Jose Luis	1:29:03
868	Vicente Alonso, Cesar	1:29:03
869	Gonzalez Garcia, Agustin	1:29:03
870	Fernandez, Daniel	1:29:03
871	Guadalajara Medina, Jose	1:29:04
872	Fernandez Carretero, Jesus Manuel	1:29:04
873	Ruiz Rodriguez, Miguel	1:29:04
874	Lopez Nuñez, Antonio	1:29:04
875	Castello Garcia, Vicente	1:29:05
876	Gomez Del Rio, Jesus	1:29:07
877	Redondo Cordoba, Juan Carlos	1:29:08
878	Lucas Ponce, Jorge	1:29:08
879	Tortosa Descalzo, Andres	1:29:08
880	Garrido Colmenero, Fernando	1:29:09
881	Camacho Bonito, Pedro	1:29:09
882	Porras Garcia, Miguel Angel	1:29:10
883	Gonzalez Gonzalez, Santiago	1:29:10
884	Jelinek, Pavel	1:29:11
885	Rivero Colomo, Fernando	1:29:11
886	Vega Santiago, Juan Carlos	1:29:11
887	Gonzalez Martinez, Rafael	1:29:12
888	Serrano Gil, Jose Antonio	1:29:14
889	Amo Esteban, Jaime Del	1:29:14
890	Sanchez Carreto, Alfonso	1:29:14
891	Acosta Camacho, Miguel Angel	1:29:14
892	Diaz-Meco Illescas, Eduardo	1:29:14
893	Rodriguez Tenes, Ramon Evaristo	1:29:14
894	Simal Gomez, Felipe	1:29:15
895	Diaz Valero, Alfonso	1:29:15
896	Hornillo Garcia, Angel	1:29:16
897	Montalvo Sanz, Andres	1:29:16
898	Matesanz Postigo, Fermin	1:29:16
899	Gonzalez Orgaz, Victor	1:29:17
900	Pozuelo Villar, Blas	1:29:18
901	Olmedo Sanchez, Manuel	1:29:18
902	Soria Pascual, Tomas	1:29:18
903	Carabante Muntada, Javier	1:29:19
904	Perez Fernandez, Carlos	1:29:19
905	Pintado Lopez, Francisco Javier	1:29:20
906	Fernandez Arribas, Rafael	1:29:20
907	Gonzalez Vallejo, Manuel	1:29:21
908	Marques Del Pozo, Antonio	1:29:22
909	Navarro Morgado, Francisco	1:29:23
910	Fernandez Magan, Roberto	1:29:23
911	Diaz Del Pino, Jesus	1:29:24
912	Astorgano Garcia, Alejandro	1:29:24
913	Rodas Gil, Cesar Alberto	1:29:25
914	Onjil Solano, Hector	1:29:26
915	Muñoz Manso, Alfonso	1:29:26
916	Navarro Garcia, Jose Antonio	1:29:27
917	Greciano Martin, Sergio	1:29:28
918	Martin Alvarez, Juan Pedro	1:29:28
919	Simon Herraiz, Gregorio	1:29:30
920	Marcos Bermejo, Jose Maria	1:29:33
921	Gonzalez Pelechano, Francisco	1:29:34
922	Cobas Pascual, Miguel	1:29:34
923	Sanchez Milara, Ivan	1:29:34
924	,	1:29:35
925	Jimenez Gonzalez, Benito	1:29:36
926	Perez Perez, Jose	1:29:37
927	Lopez Gutierrez, X	1:29:37
928	Diaz Jerez, Jose Luis	1:29:38
929	Fernandez Garcia, Ricardo	1:29:38
930	Ayerra Diaz, Monica	1:29:39
931	Luna Garcia, Daniel	1:29:40
932	Lopez Gutierrez, Carmelo	1:29:41
933	Mesonero Castejon, Jose Raul	1:29:41
934	Urbano Garcia, Eduardo	1:29:42
935	Martinez Uña, Manuel	1:29:42
936	Gil Simon, Jose Luis	1:29:43
937	Gutierrez Lucas, Antonio Jose	1:29:43
938	Cortes Gutierrez, Jose	1:29:44
939	Pintos Muñoz, Lorenzo	1:29:45
940	Aran Iglesia, Alfredo	1:29:45
941	Fernandez Aranda, Angel	1:29:46
942	Silva Herrera, Agustin	1:29:46
943	Garces Arias, Jose Luis	1:29:47
944	Alonso Cabello, Antonio	1:29:47
945	Orozco Del Olmo, Jorge	1:29:47
946	Gutierrez Gascon, Ricardo	1:29:47
947	Ojea Diaz, Ana	1:29:47
948	Marquez Sopeña, Luis	1:29:48
949	Jimenez Perez, Jesus Angel	1:29:48
950	Rodriguez Valiente, Basilio	1:29:49
951	Cano Gonzalez, Carlos	1:29:49
952	Sanjuan Alarcon, Iñaki	1:29:49
953	Gutierrez Villanueva, Pablo	1:29:50
954	Eugenio Davila, Angel	1:29:50
955	Diezhandino Gallo-Ruiz, Jorge	1:29:50
956	Caceres Ruiz, Bonifacio	1:29:51
957	Betegon Talegon, Jose Maria	1:29:51
958	Briones Barragan, Manuel	1:29:51
959	Peñaranda Suela, Felix	1:29:52
960	Plaza Cervantes, David	1:29:54
961	Garcia Enguita, Juan Carlos	1:29:54
962	Jimenez Serrano, Sergio	1:29:54
963	Gimenez Miro, Jorge	1:29:56
964	Jimenez Naranjo, Andres	1:29:56
965	Villapalos Ardila, Jose Maria	1:29:56
966	Gonzalez Sanz, Luis	1:29:57
967	Santana Luis, Tomas	1:29:57
968	Rodriguez Arranz, Piedad	1:29:58
969	Alonso Cotado, Vicente	1:29:58
970	Alonso Nosti, Jesus	1:29:59
971	Montserrat Puig, Francisco Jose	1:29:59
972	Saiz Velazquez, Luis	1:30:00
973	Alonso Juanes, David	1:30:00
974	Liras Martinez, David	1:30:01
975	Lopez Porras, Tomas	1:30:01
976	Diaz-Rincon Diaz, Jose Antonio	1:30:01
977	Prieto Sanchez, Tomas	1:30:01
978	Jerez Choza, Javier	1:30:02
979	Peña Galiano, Alejandro	1:30:02
980	Ruiz Martin, Carlos	1:30:02
981	Osma Torres, Antonio	1:30:03
982	Delgado Andres, Francisco Javier	1:30:04
983	Moreno Salinas, Francisco Javier	1:30:06
984	Moreno Ayllon, Jesus	1:30:07
985	Guerrero Cabezudo, Alvaro	1:30:07
986	Benito Vicente, Francisco Javier	1:30:07
987	Jimenez Garcia, Francisco Jose	1:30:08
988	Martinez Villaiz, Jesus	1:30:09
989	Villa Gonzalez, Javier	1:30:09
990	Mateos Sanchez, Fulgencio	1:30:09
991	Asolas Fernandez, Juan Carlos	1:30:09
992	Moratilla Hontoria, Santiago	1:30:10
993	Aldea Pancorbo, German Jesus	1:30:10
994	Olalla Hevia, Carlos	1:30:10
995	Sarria Oses, Jesus Maria	1:30:12
996	Moya Rodriguez, Carlos	1:30:12
997	Polo Del Barrio, Rafael	1:30:12
998	Garcia Collado, Wenceslao	1:30:14
999	Cuesta Gozalo, Ruperto	1:30:15
1000	Dies Gil, Luis Fernando	1:30:16
1001	Pajares Soto, Maximo	1:30:16
1002	Sierra San Vicente, Joaquin	1:30:17
1003	Alhambra Mosquera, Jose Luis	1:30:17
1004	Mora Fernandez, Sergio De	1:30:17
1005	Seseña Gaitan, Daniel	1:30:18
1006	Ochoa Marote, Daniel	1:30:18
1007	Martinez Diez, Francisco	1:30:18
1008	Dominguez Ballesteros, Mariano	1:30:19
1009	Camara Lopez, Antonio	1:30:20
1010	Delgado Cubillo, Francisco Jose	1:30:20
1011	Ariza Marques, Antonio	1:30:20
1012	Sanchez Trillo, Isidoro	1:30:21
1013	Carmona Mellar, Manuel	1:30:21
1014	Francisco Cuadrado, Jose Antonio	1:30:21
1015	Marcos Garzon, Gerardo	1:30:22
1016	Cela Martinez, Jose Maria	1:30:22
1017	Coronilla Berlanga, Jose Luis	1:30:23
1018	Cortes Galan, Francisco	1:30:24
1019	Zarzuela Fernandez, Jose Maria	1:30:26
1020	Martin Valencia, Juan Carlos	1:30:26
1021	Rubio Cardeña, Luis	1:30:26
1022	Lopez Burguillo, Gregorio	1:30:27
1023	Ruiz Garrido, Pedro	1:30:27
1024	Lopez Burguillo, Gregorio	1:30:27
1025	Herraiz Mora, Fermin	1:30:28
1026	Sacristan Bernal, Francisco Javier	1:30:29
1027	Garcia Martin, Jesus	1:30:30
1028	Martinez Santiago, Miguel	1:30:31
1029	Quiros Jimeno, Ricardo	1:30:31
1030	Navacerrada Garrosa, Luis	1:30:31
1031	Ovilo Tapias, Julian	1:30:32
1032	Bruna Escribano, Angel	1:30:32
1033	Gonzalez De Sousa, Juan Carlos	1:30:33
1034	Ruiz Garcia, Abdon	1:30:33
1035	Moreno Rodriguez, Pedro .	1:30:34
1036	Ruiz Medina, Jose Antonio	1:30:34
1037	Alvarez Peña, Ismael	1:30:34
1038	Varas Bau, Antonio	1:30:34
1039	Escudero Sanz, Francisco Javier	1:30:36
1040	Chamizo De Lara, Miguel	1:30:37
1041	Parra De Pablo, Carlos	1:30:38
1042	Sanchez Familiar, Alfredo	1:30:38
1043	Diaz Espada, Jose	1:30:39
1044	Real, Joao	1:30:39
1045	Tardon Fernandez, Juan	1:30:40
1046	Peñarroya Prats, Fermin	1:30:40
1047	Rodriguez Diaz, Javier	1:30:40
1048	Torija Hombrados, Jose	1:30:40
1049	Villalba Reneses, Carlos Antonio	1:30:41
1050	Aguilar Perez, Miguel Angel	1:30:41
1051	Rincon Del Real, Samuel	1:30:41
1052	Morano, Federico	1:30:44
1053	Anabitarte Urrutia, Jaime	1:30:44
1054	Latorre Rodriguez, Luis Armando	1:30:44
1055	Abarca Manrique, Francisco	1:30:44
1056	Silva Fernandez, Jose Carlos	1:30:44
1057	Calderon Revelo, Juan Miguel	1:30:45
1058	Saiz Parreño, Miguel	1:30:45
1059	Torralba Carmizo, Manuel	1:30:45
1060	Cosmen Serrano, Emilio	1:30:45
1061	Poza Garcia, Miguel Angel	1:30:46
1062	Ruiz Simon, Jose Antonio	1:30:47
1063	Sanz Pintado, Carlos	1:30:47
1064	Fries Garcia, Juan Ignacio	1:30:48
1065	Ruiz Piña, Tomas	1:30:49
1066	Santos Nieto, Eliecer	1:30:49
1067	Fernandez Martinez, Juan Carlos	1:30:50
1068	Casado Torrijos, Sergio	1:30:51
1069	Herrero Perez, Juan Julian	1:30:52
1070	Valiente Salas, Maria Gracia	1:30:53
1071	Ubierna Diez, Maria Luisa	1:30:53
1072	Vera Simarro, Juan Carlos	1:30:53
1073	Bernet Calatrava, Jose Maria	1:30:54
1074	Herranz Fernandez, Raul	1:30:55
1075	Mansilla Sereno, Angel	1:30:56
1076	Rodriguez-Pina Borjes, Antonio	1:30:56
1077	Alvarez Alvarez, Jose Manuel	1:30:56
1078	Revuelta Garcia, Carlos	1:30:57
1079	Mangas Serrano, Miguel Angel	1:30:57
1080	Pacheco Juarez, Jacinto	1:30:57
1081	Martinez Fernandez, Eduardo Lucas	1:30:58
1082	Blazquez Muñoz, Jose Ismael	1:30:59
1083	Lopez Carpio, Enrique	1:30:59
1084	Llorente Moreno, Julian	1:30:59
1085	Sanchez Garcia, Roberto	1:31:00
1086	Martinez Martinez, Pedro	1:31:00
1087	Villaverde Gil, Javier	1:31:01
1088	Rodriguez Prieto, Eliseo	1:31:01
1089	Diez Platero, Fernando	1:31:01
1090	Balmas, Pierre	1:31:02
1091	Alvarez Briones, Enrique	1:31:03
1092	Aparicio Sanchez, Francisco Javier	1:31:03
1093	Alcaraz Marcos, Carlos Jose	1:31:06
1094	Martinez Alos, Carlos Jacobo	1:31:08
1095	Francisco Contreras, Santos	1:31:09
1096	Crespo Arribas, Carlos	1:31:10
1097	Gomez De La Fuente, Jose Luis	1:31:11
1098	Castillo Garrido, Jose Luis	1:31:12
1099	Herraez Estevez, Jaime	1:31:12
1100	Barbera Cancela, Ignacio	1:31:12
1101	Dominguez Peinado, Gaspar	1:31:13
1102	Martin Sanchez, Enrique	1:31:13
1103	Sanchez Ortiz, Manuel	1:31:14
1104	Alvarez Diez, Fernando	1:31:15
1105	Ruiz Fernandez, Daniel	1:31:15
1106	Gonzalez Real, Ramon	1:31:16
1107	Pericacho Grande, Javier	1:31:16
1108	Merino Toribio, Rafael Jesus	1:31:17
1109	Garcia Escribano, Norberto	1:31:17
1110	Muñoz Gonzalez, Jesus	1:31:18
1111	Vives Piñera, Jose Fernando	1:31:18
1112	Lorente Bravo, Pedro	1:31:18
1113	Garcia Florez, Rafael	1:31:19
1114	Carrasco Rodriguez, Alejandro	1:31:19
1115	Moreno Garcia, Domingo	1:31:19
1116	Garcia Garcia-Tuñon, Miguel Angel	1:31:20
1117	Mckenzie, Peter	1:31:20
1118	Igual Alonso, Rafael	1:31:21
1119	Sanz Lazaro, Manuel	1:31:22
1120	Heydemann, Jens	1:31:22
1121	Delgado Garcia, Manuel	1:31:23
1122	Gonzalez Salvador, Francisco Borja	1:31:23
1123	Lopez De La Franca, Ricardo	1:31:24
1124	Horcajada Navas, Manuel	1:31:24
1125	Varas Chamon, Rafael	1:31:24
1126	Zahonero Martinez, Ignacio	1:31:24
1127	Berzosa Pobes, Juan Luis	1:31:25
1128	Rivas Fernandez, Jose Antonio	1:31:25
1129	Sancho Marugan, Jose Antonio	1:31:26
1130	Cabricano Sanchez, Pablo	1:31:27
1131	Vindel Mansilla, Alberto	1:31:27
1132	Macia Barber, Agustin	1:31:27
1133	Sanchez Garcia, Francisco Eladio	1:31:28
1134	Pablos Acebes, Oscar De	1:31:28
1135	Garcia Abia, Miguel	1:31:29
1136	Gutierrez Perez, Jose Antonio	1:31:29
1137	Hernandez Blazquez, Joaquin	1:31:29
1138	Aragones Barranco, Enrique	1:31:30
1139	Rodriguez Moyano, Luis Miguel	1:31:30
1140	Arrebola Rodriguez, Jorge	1:31:30
1141	Sanz Esteban, Jose Antonio	1:31:30
1142	Martinez Salido, Mateo	1:31:31
1143	Casado Rio, Oscar	1:31:31
1144	Soler Jermyn, Ricardo	1:31:31
1145	Garcia Romero, Enrique	1:31:31
1146	Gonzalez Lopez, Francisco	1:31:31
1147	Olias Soriano, Jose Javier	1:31:32
1148	Iniesta Peinado, Francisco Javier	1:31:32
1149	Rey Alloza, Santiago	1:31:34
1150	Montalvo Escudero, Felipe	1:31:35
1151	Guijarro Alcolea, Alfonso	1:31:36
1152	Hernandez Gambin, Miguel Angel	1:31:36
1153	Mansilla Arribas, Noelia	1:31:37
1154	Leo Pascual, Moises	1:31:38
1155	Garcia Durrif, Antonio	1:31:39
1156	Gomez Galbe, Andres	1:31:39
1157	Salinero Moro, Ricardo	1:31:40
1158	Lopez Millan, Lucio	1:31:40
1159	Martin Romero, Juan Luis	1:31:41
1160	Alvarez Hernandez, Fernando	1:31:41
1161	Ruiz Bravo, Francisco Xavier	1:31:41
1162	Garcia Garcia, Jose Anselmo	1:31:41
1163	Lopez Gil, Elias	1:31:41
1164	Perez Lopez, Manuel	1:31:42
1165	Barragan Martin, Carlos	1:31:42
1166	Rego Gomez, Carlos	1:31:42
1167	Polo Salvador, Francisco Javier	1:31:43
1168	Nuñez Arango, Manuel	1:31:43
1169	Acosta Moruno, Jesus	1:31:43
1170	Chacon Anton, Alfredo	1:31:43
1171	Garcua-Borreguero Diaz-Varela, Ferna	1:31:44
1172	Ramos Salinero, Fernando	1:31:44
1173	Bonilla Garcia, Jose	1:31:44
1174	Campos Hernandez, Miguel	1:31:45
1175	Cid Mangana, Jose Luis	1:31:45
1176	Martinez Gonzalez, Enrique	1:31:45
1177	Copado Martinez, Mario	1:31:45
1178	Martin Ventas, Juan Carlos	1:31:46
1179	Garcia Miguel, Miguel Angel	1:31:46
1180	Lobo Boza, Andres	1:31:46
1181	Gonzalez Lopez, Antonio	1:31:46
1182	Delgado Saez, Carlos	1:31:47
1183	Campos Salamanca, Francisco Javier	1:31:47
1184	Paradinas Nombela, Eusebio	1:31:47
1185	Gil Romero, Antonio	1:31:47
1186	Lozano Serrato, Jose	1:31:49
1187	Garcia-Consuegra Ruiz Hermosa, Juan	1:31:49
1188	Sampedro Martinez, Jose	1:31:49
1189	Saez Serna, Miguel	1:31:49
1190	Garcia Amorin, Pedro Luis	1:31:50
1191	Ortiz Gamez, Israel	1:31:50
1192	Pulido Casero, Manuel	1:31:50
1193	Medina Almeida, Jose Luis	1:31:50
1194	Garcia Jimenez, Tomas	1:31:51
1195	Velasco Gallego, Juan	1:31:51
1196	Fernandez Alonso, Pedro	1:31:51
1197	Sanchez Casas, Ramon	1:31:52
1198	Arroyo Garcia, Victor	1:31:52
1199	Hervias Grande, Raimundo	1:31:52
1200	Rico Barcia, Juan	1:31:53
1201	Baez Santiago, Joaquin	1:31:53
1202	Villacorta Jimenez, Fernando	1:31:53
1203	Hernandez Galan, Jesus	1:31:54
1204	Peña, Angel De La	1:31:54
1205	Lopez Lopez, Julio	1:31:55
1206	Sanchez Barral, Jose Julio	1:31:55
1207	Atienza Orgaz, Mariano	1:31:55
1208	Gallego Izquierdo, Jose Luis	1:31:55
1209	Martin Castro, Jose	1:31:55
1210	Perez Barrio, Juan Antonio	1:31:55
1211	Barrios Zacaria, Eduardo	1:31:56
1212	Novales Marin, Juan	1:31:56
1213	Perez Herrera, Jose Mariano	1:31:56
1214	Muñoz Garcia, Jose Luis	1:31:58
1215	Rodriguez Lopez, Oscar Luis	1:31:59
1216	Fernandez Dominguez, Elo	1:31:59
1217	Campillo Cano, Juan	1:31:59
1218	Ferre Alcalde, Ivan	1:32:00
1219	Huelves Illas, Raul	1:32:00
1220	Martin Perez, Oscar .	1:32:01
1221	Perez Asensio, Carlos	1:32:02
1222	Arregui Orte, Ricardo	1:32:02
1223	Pastor Garcia, Jose Angel	1:32:02
1224	Bermejo Carbonell, Jaime	1:32:03
1225	Suarez Perez, Adrian	1:32:04
1226	Albar Ramirez, Juan Pablo	1:32:05
1227	Varela Almeida, Daniel	1:32:06
1228	Tevar Bartolome, Gabriel	1:32:07
1229	Moya Ruiz, Carlos	1:32:07
1230	Herrero Martin, Jose	1:32:08
1231	Gomez Carmona, Juan Carlos	1:32:08
1232	Sanchez Suela, Daniel	1:32:09
1233	Diego Martin, Jesus De	1:32:09
1234	Gonzalez Esteban, Juan Carlos	1:32:10
1235	Valverde Martin, Angel	1:32:11
1236	Ruiz Manzanero, Francisco Javier	1:32:12
1237	Magan Parraga, Rafael	1:32:12
1238	Fidalgo Villapalos, Miguel	1:32:12
1239	Almagro Raya, Andres	1:32:13
1240	Ibañez Doblado, Jose Luis	1:32:13
1241	Rubio Arnas, Abel	1:32:13
1242	Catalan Cruzado, Ernesto	1:32:13
1243	Hernandez Parra, Francisco Javier	1:32:14
1244	Leyva, Eliseo	1:32:14
1245	Villa Gonzalez, Manuel	1:32:14
1246	Garcia Martin, Mariano	1:32:14
1247	Vivas Acedo, Jacinto	1:32:15
1248	Pelaez Rodriguez, Luis Miguel	1:32:15
1249	Milla Muñoz, Francisco	1:32:15
1250	Diaz Gonzalez, Francisco Javier .	1:32:17
1251	Rodriguez Valades, Francisco	1:32:18
1252	Balbas Vazquez, Aitor	1:32:18
1253	Borrachero Anca, Fernando	1:32:18
1254	Sanchez Alonso, Jose Emilio	1:32:19
1255	Perales Camara, Juan Ramon	1:32:19
1256	Aubeso Martinez, Nuria	1:32:20
1257	Llorente Rubio, Antonio Miguel	1:32:20
1258	Moreno Rincon, Oscar	1:32:20
1259	Jimenez Arribas, Carlos	1:32:21
1260	Parago Botella, Enrique De	1:32:21
1261	Aguado Herrero, Ignacio Antonio	1:32:22
1262	Mendez Nuñez, Antonio	1:32:22
1263	Peinado Moreno, Antonio Vicente	1:32:22
1264	Hasan Farooqui, Usman	1:32:22
1265	Meneses Alonso, Jesus	1:32:23
1266	Garcia Arias, Carlos	1:32:24
1267	Lorenzo Gonzalez, Jose Enrique	1:32:24
1268	Moreno Escribano, Jose Manuel	1:32:24
1269	Lopez Moreno, Oscar	1:32:24
1270	Gallego Ferrer, Miguel Angel	1:32:25
1271	Ramos Torres, Eduardo	1:32:25
1272	Monja Hernandez, Jesus	1:32:26
1273	Barrondo Agudin, Gorka	1:32:27
1274	Segovia Garrido, Fernando	1:32:27
1275	Sanz Gomez, Francisco	1:32:27
1276	Ochoa Lopez, Julio Cesar	1:32:28
1277	Garcia Perez, Jorge	1:32:28
1278	Parra Garcia, Luis	1:32:28
1279	Fuentes Mora, Carlos	1:32:29
1280	Tabera Samblas, Oscar	1:32:29
1281	Cobos Arrabaliz, Francisco	1:32:29
1282	Chicaiza Viracocha, Juan Elias	1:32:29
1283	Taeño Cuevas, Alberto	1:32:30
1284	Ramirez Lopez, Oscar	1:32:30
1285	Ramos Alvarez, Juan Carlos	1:32:30
1286	Gomez Chinchon, Carlos	1:32:31
1287	Moreno Albtin, Angel	1:32:31
1288	Encabo Garcia, Luis	1:32:31
1289	Araque Lebron, Francisco	1:32:31
1290	Diez Perez De Mezquia, Ricardo	1:32:31
1291	Juzgado Andres, Oscar	1:32:31
1292	Nieto Fernandez, Enrique	1:32:31
1293	Alvarez Temiño, Santiago	1:32:32
1294	Baez Fernandez, Jose Maria	1:32:32
1295	Garcia Amago, Juan Andres	1:32:32
1296	Capitan Lozano, Rafael	1:32:32
1297	Escudero Chamizo, Leonardo	1:32:32
1298	Chicharro Chicharro, Sergio	1:32:33
1299	Pascual Valiente, Gregorio	1:32:33
1300	Fresno Jimenez, Sergio Francisco Del	1:32:34
1301	Hernaiz Toro, Pedro	1:32:35
1302	Santana Martin, Angel	1:32:35
1303	Pinar Garcia, Alfonso	1:32:36
1304	Guerrero Pozo, Leocadio	1:32:36
1305	Fuente Abia, Jesus Carlos	1:32:37
1306	Nuñez Hidalgo, Eduardo	1:32:37
1307	Aranda Garcia, Alberto	1:32:38
1308	Varela Sanz, Manuel	1:32:38
1309	Casarrubios Del Campo, Gabriel	1:32:38
1310	Bajo Flores, Jorge	1:32:38
1311	Prieto Grande, Carlos	1:32:38
1312	Cubas Mendez, Angel Luis	1:32:38
1313	Lopez Izquierdo, Frutos	1:32:38
1314	Fernandez Peris, Diego	1:32:39
1315	Jara Velazquez, Emilio Jose	1:32:39
1316	Lopez Pastor, Esther	1:32:39
1317	Gomez Gonzalez, Eduardo	1:32:40
1318	Sanchez Garrido, Carlos	1:32:40
1319	Marin Fernandez, Alberto	1:32:41
1320	Diaz Esteban, Jose Carlos	1:32:42
1321	Mur Diaz, Angel	1:32:43
1322	Fernandez Carballido, Angel	1:32:44
1323	Bardillo Sanchez, Jesus	1:32:45
1324	Mora Ruiz, Ruben David	1:32:45
1325	Gonzalez Crespo, Jesus	1:32:45
1326	Rodriguez Lopez, Manuel Angel	1:32:46
1327	Cendejas Barroso, Jesus	1:32:46
1328	Alonso Garcia, Felix	1:32:47
1329	Sanchez Del Soto, Mariano	1:32:47
1330	Martin Montoro, Angel	1:32:47
1331	Pacomio Del Pozo, Juan Jose	1:32:48
1332	Hidalgo Santa Cruz, Fernando	1:32:48
1333	Martinez Rodriguez-Osorio, Ramon	1:32:48
1334	Arnanz Mondragon, Antonio	1:32:49
1335	Merino Andres, Roberto	1:32:49
1336	Mateos Hernandez, Angel	1:32:49
1337	Collado Gonzalez, Antonio	1:32:50
1338	Ramirez Garcia, Antonio	1:32:50
1339	Brio Gonzalez, Jesus Angel Del	1:32:51
1340	Calvo Castro, Antonio	1:32:51
1341	Alcocer Copero, Agustin	1:32:52
1342	Portuondo Beaskoetxea, Javier	1:32:53
1343	Blasco Diaz, Jose Carlos	1:32:53
1344	Martin Carmona, Juan Antonio	1:32:54
1345	Suazo Rodriguez, Cecilio	1:32:54
1346	Sanchez Migallon, Juan Ramon	1:32:55
1347	Lara Martinez, Jose Manuel	1:32:55
1348	Gutierrez Vazquez, Nicanor Jose	1:32:55
1349	Bejar Navarro, Pedro	1:32:55
1350	Cabrero Huertas, Oscar F	1:32:56
1351	Marcos Nombela, Jesus	1:32:56
1352	Lozano Gigante, Manuel	1:32:57
1353	Sanchez Lopez, Jose Joaquin	1:32:57
1354	Rodriguez Lopez, David	1:32:57
1355	Ortiz Perez, Pedro	1:32:58
1356	Lora Del Toro, Pablo De	1:32:58
1357	Martinez Villar, Cesar	1:33:00
1358	Tuñon Redondo, Juan Francisco	1:33:00
1359	Herrero Gomez, Helena	1:33:00
1360	Velasco Fernandez, Cesar	1:33:01
1361	Torija Hombrados, Carlos	1:33:01
1362	Rabade Roca, Jose Manuel	1:33:02
1363	Blanco Remon, Miguel A.	1:33:02
1364	Viseda Valle, Francisco Javier	1:33:02
1365	Villalonga Jimenez, Ignacio	1:33:03
1366	Garcia Mateos, Faustino	1:33:03
1367	Tablado Marron, Alfredo	1:33:04
1368	Nombela Del Casar, Mariano	1:33:04
1369	Serrano De Mingo, Jose Antonio	1:33:04
1370	Flores Lopez, Emilio Alonso	1:33:05
1371	Reyes Fuentes, Jose Luis	1:33:06
1372	Lucas De Pedro, Jaime	1:33:07
1373	Paredes Renes, Jesus	1:33:07
1374	Garcia Frances, Francisco Javier	1:33:08
1375	Villen Mata, Francisco Jesus	1:33:09
1376	Carrion Osorio, Miguel Angel	1:33:11
1377	Vinagre Rea, David	1:33:12
1378	Seijas Rodriguez, Antonio	1:33:12
1379	Martinez Rubio, Julian	1:33:12
1380	Diaz Rodriguez, Jose Vicente	1:33:13
1381	Alcañiz Amat, Alberto	1:33:13
1382	Castro `Pascual, Jose Antonio	1:33:15
1383	Santarem, Sergio	1:33:15
1384	Aijon Lopez, Juan	1:33:16
1385	Martin Alvaro, Julio Cesar	1:33:16
1386	Buisan Catevilla, Jesus	1:33:16
1387	Almazan Abascal, Jose Alfonso	1:33:16
1388	Campaña Lopez, Javier	1:33:18
1389	Sanchez Martin, Juan	1:33:18
1390	Trancon Sanchez, Juan Jose	1:33:19
1391	Zaballos Ruiz, Enrique	1:33:19
1392	Torres Garcia, Eugenio	1:33:19
1393	Carames Boue, Manuel	1:33:20
1394	Fuentes Martin, Florencio	1:33:21
1395	Carpio Ayllon, Juan Jose	1:33:21
1396	Gonzalez Duran, Jose Antonio	1:33:21
1397	Martinez Morais, Juan	1:33:21
1398	Rubio De Vemus, Pilar	1:33:21
1399	Palomero Redondo, Guillermo	1:33:21
1400	Carretero Bonilla, Fernando	1:33:22
1401	Lopez Perez, German	1:33:22
1402	Esteban Garci-Alcañiz, Alberto	1:33:23
1403	Bernardos Fernandez, David	1:33:23
1404	Martinez Muñoz, Gonzalo	1:33:23
1405	Pinardo Navarro, Alfredo	1:33:23
1406	Navarro Torija, Juan Jose	1:33:24
1407	Fernandez Pazos, Carlos	1:33:25
1408	Carballo Sanchez, Miguel Angel	1:33:25
1409	Moledero Sanchez, Fernando	1:33:25
1410	Sanchez Luis, Luis	1:33:26
1411	Rio Alcalde, Carlos Del	1:33:26
1412	Vior Alvarez, Carlos	1:33:26
1413	Peña Marina, Fidel	1:33:27
1414	Martin Madroño, Alberto	1:33:27
1415	Montealegre Martin, Ivan	1:33:27
1416	Garcia Mallen, Francisco	1:33:28
1417	Maqueda Gallego, Francisco Javier	1:33:28
1418	Barrio Casanova, Eric	1:33:28
1419	Perez Caceres, Nicolas	1:33:29
1420	Tenes Lopez, Francisco	1:33:30
1421	Timon Perez, Victor	1:33:30

TMF ATLETISMO · MEDIO MARATÓN DE MADRID

Ramos (centro), la ecuatoriana Ruales (izda.) y María Ruiz, las tres primeras en féminas

Pto.	Nombre	Tiempo
1422	Vicente Sanchez, Jose	1:33:30
1423	Gallego Linares, Alberto	1:33:31
1424	Martin Lazaro, Juan De Dios	1:33:31
1425	Zamorano Garcia, Sebastian	1:33:32
1426	Sanchez Camarero, Jose Isidro	1:33:32
1427	Valenzuela Jimenez, Francisco	1:33:33
1428	Lopez Pozuelo, Javier	1:33:33
1429	Hernandez Collado, Carlos	1:33:33
1430	Aguilar Martin, Miguel Angel	1:33:34
1431	Gay Guillen, Enrique	1:33:35
1432	Andrew Brodhurst, James	1:33:36
1433	Dumas Alonso, Henri	1:33:37
1434	Torrecillas Tormo, Miguel	1:33:37
1435	Suarez Marmol, Javier	1:33:38
1436	Misert Rodriguez, Raul	1:33:38
1437	Miranda Gomez, Jose Ignacio	1:33:41
1438	Hernando Leal, Alberto	1:33:41
1439	Godino Perez, Miguel Angel	1:33:41
1440	Pablo Fernandez, Luis De	1:33:42
1441	Sebastian Lopez, Fernando	1:33:42
1442	Caparroz Trigo, Mario	1:33:43
1443	Pastrana De La Varga, Amador	1:33:43
1444	Rodriguez Gonzalez, Ricardo	1:33:45
1445	Utrilla Cano, Julio	1:33:45
1446	Esteve Otegui, Javier	1:33:45
1447	Navarro Gago, Antonio	1:33:46
1448	Gomez Mayo, Jose Luis	1:33:46
1449	Schwindack, Martin	1:33:46
1450	Martinez Garcia, Jose Francisco	1:33:47
1451	Ferrer Medina, Pedro	1:33:47
1452	Mora Arroyo, Francisco Manuel	1:33:48
1453	Pina Manzano, Antonio	1:33:48
1454	Montero Escribano, Enrique	1:33:49
1455	Gonzalez Sanchez-Brunete, David	1:33:49
1456	Castillo Nieto, Abraham	1:33:49
1457	Ponce Molina, Jose Antonio	1:33:50
1458	Lopez Villanueva, Raul	1:33:50
1459	Veigas Fernandez, Jesus	1:33:50
1460	Mora Rodriguez, Fernando De	1:33:50
1461	Morales Egido, Jose Luis	1:33:51
1462	Veigas Rodriguez, Alejandro	1:33:51
1463	Diaz Guerra, Angel	1:33:51
1464	Navarro Sierra, Juan	1:33:51
1465	Fernandez Exposito, Francisco Javier	1:33:52
1466	Beltran Vicente, Justo	1:33:52
1467	Andres Garcia, Oscar	1:33:53
1468	Ramirez Vazquez, Luis	1:33:54
1469	Rodriguez, Pablo	1:33:55
1470	Garcia De Castro, Carlos	1:33:55
1471	Garcia Espada, Antonio	1:33:55
1472	Chiloeches Clemente, Juan Carlos	1:33:55
1473	Puertas Calleja, Luis Miguel	1:33:56
1474	Hornero De La Calle, Aaron	1:33:56
1475	Ramos Santamaria, Jose Manuel	1:33:56
1476	Aparicio Ponce, Jose Ramon	1:33:57
1477	Valtierra Lopez, Ernesto	1:33:57
1478	Baragaño Rodriguez, Carlos	1:33:57
1479	Gomez Bravo, Pablo	1:33:57
1480	Ramos, Fernando	1:33:57
1481	Martinez Rojo, Luis	1:33:58
1482	Josa Prieto, Manuel	1:34:00
1483	Avila De Blas, Daniel	1:34:00
1484	Reina Betancor, Francisco	1:34:01
1485	Garcia Juanino, Jorge	1:34:01
1486	Miguel Miguel, Ambrosio De	1:34:02
1487	Corbacho Jimenez, Jose Luis	1:34:03
1488	Sigueros Martin, Jesus	1:34:04
1489	Fernandez De La Fuente, Jose Luis	1:34:04
1490	Garcia, Luis	1:34:04
1491	Ramirez Mesa, Rafael	1:34:05
1492	Serrano Lacal, David	1:34:05
1493	Lopez Felices, Francisco Javier	1:34:06
1494	Fuente Abruña, Jesus De La	1:34:06
1495	Herrera Gil, Jacinto	1:34:07
1496	Gonzalez Carpintero, Jose Alberto	1:34:08
1497	Hormeño Torres, Victor Raul	1:34:09
1498	Corbacho Jimenez, Juan Nemesio	1:34:09
1499	Perez Argiles, Jose Maria	1:34:09
1500	Martinez Tortosa, Antonio	1:34:10
1501	Molino, Francisco	1:34:11
1502	Serrano Romero, Daniel	1:34:11
1503	Candilejo Jimenez, Jose Alfonso	1:34:12
1504	Aviles Sancho, Rodolfo	1:34:12
1505	Gonzalez Fuentes, Alfredo	1:34:12
1506	Aviles Sancho, Rodolfo	1:34:12
1507	Navarrete Murcia, Justo Jaime	1:34:13
1508	Pascua Bravo, Juan Antonio	1:34:13
1509	Pascua Bravo, Juan Antonio	1:34:13
1510	Guiñales Tato, Gregorio	1:34:14
1511	Magro Alcorlo, Juan Andres	1:34:14
1512	Cortes Encinas, X	1:34:14
1513	Vidal Gil, Moises	1:34:14
1514	Morandeira Garcia, Victoriano	1:34:14
1515	Cruz Izquierdo, Manuel Blas	1:34:15
1516	Ricart Montagud, Antonio Jose	1:34:15
1517	Leal Espi, Virgilio	1:34:15
1518	Fernandez Palomino, Angel	1:34:16
1519	Rodriguez Santiago, Jose Manuel	1:34:16
1520	Sanz Aragon, Rafael	1:34:16
1521	Irisarri Nuñez, Jose Maria	1:34:17
1522	Otto Fernandez, Carlos	1:34:17
1523	Torrente, Pedro	1:34:17
1524	Muñoz Cozar, Alfredo	1:34:17
1525	Torralbo Muñoz, Juan	1:34:18
1526	Gavira Escribano, Victor	1:34:18
1527	Hernandez Aranda, Eugenio	1:34:18
1528	Perez Esteban, Sergio	1:34:19
1529	Leon Alia, David De	1:34:19
1530	Gonzalez Alcazar, Gustavo	1:34:19
1531	Gonzalez De Heredia Mtez Zuazo, Jose	1:34:20
1532	Prieto Barbacil, Pablo	1:34:21
1533	Campos Almiñana, Jaime	1:34:21
1534	Garrido Gutierrez, Carlos	1:34:21
1535	Mazo Fernandez, Mario Del	1:34:22
1536	Sanchez Blazquez, Jesus	1:34:22
1537	Varas Fernandez-Molina, Roberto	1:34:22
1538	Carbayeda Gonzalez, Rafael	1:34:22
1539	Sanchez Gomez, Ignacio	1:34:23
1540	Quicios Carballo, Gregorio	1:34:23
1541	Picon Mendez, Jose Francisco	1:34:23
1542	Carbayeda Gonzalez, Rafael	1:34:23
1543	Torrijos Lain, Miguel Angel	1:34:24
1544	Garcia Castaño, Ignacio	1:34:25
1545	Manzano Martin, Gerardo	1:34:25
1546	Cercos Lopez, Alberto	1:34:26
1547	Castander Guzman, Raul	1:34:26
1548	Cruz Navarro, Lorenzo De La	1:34:27
1549	Perez Dell'Olmo, Rafael Angel	1:34:27
1550	Hernandez Rodriguez, Carlos	1:34:28
1551	Valdenebro Del Pino, Francisco Javie	1:34:29
1552	Arpa Molinero, Enrique	1:34:29
1553	Toledo Sanchez, Alfredo	1:34:30
1554	Maldonado, David	1:34:31
1555	Moral Gutierrez, David Del	1:34:31
1556	Cortacans, Pablo	1:34:31
1557	Navarro Flores, Juan	1:34:31
1558	Quintana Carretero, Antonio	1:34:33
1559	Beltran Campos, Jose Maria	1:34:33
1560	Murillo Masa, Miguel	1:34:33
1561	Frechilla Toledo, Raul	1:34:33
1562	Cabrejas Giles, Antonio Jose	1:34:34
1563	Huerta Dorado, David	1:34:34
1564	Martinez Paton, Santiago	1:34:34
1565	Campoy Delgado, Juan Manuel	1:34:34
1566	Murillo Caceres, Manuel	1:34:35
1567	Monserrate Garcia, Juan Carlos	1:34:35
1568	Nuñez Romanillos, Francisco Javier	1:34:36
1569	Escamez Rivero, Raimundo	1:34:37
1570	Patiño Carreras, Santiago Miguel	1:34:37
1571	Barzola Casala, Joselo	1:34:38
1572	Carrasco Ferrer, Ramon	1:34:38
1573	Barrio Puerta, Jose Del	1:34:38
1574	Sanchez Sanchez, Francisco Javier	1:34:39
1575	Canal Del Blanco, Faustino	1:34:39
1576	Gutierrez Gonzalez, Cesar	1:34:39
1577	Leon Alcalde, Angel	1:34:40
1578	Murillo Del Pozo, Agustin	1:34:41
1579	Sanchez Cortes, Fernando	1:34:41
1580	Lopez Rebollo, Jose	1:34:41
1581	Muelaf Fernandez, Javier	1:34:42
1582	Paredes Garcia, Antonio	1:34:42
1583	Verdone, Angelo	1:34:42
1584	Garcia Chaves, Faustino	1:34:42
1585	Sancho Llerin, Jose Luis	1:34:43
1586	Jimenez Simon, Eduardo	1:34:43
1587	Serafin Jimenez, Alberto	1:34:43
1588	Rodriguez Francisco, Juan Carlos	1:34:43
1589	Bela Kindelan, Ramon	1:34:44
1590	Torres Molina, Filemon	1:34:44
1591	Bermejo Martin, Fernando	1:34:44
1592	Santiago Herrera, Romeo	1:34:45
1593	Garcia Perez, Manuel	1:34:45
1594	Lopez Camelo, Manuel Jose	1:34:45
1595	Blanco Vedia, Jose	1:34:46
1596	Garay Salazar, Evelio	1:34:46
1597	Garcia Del Valle, Alberto	1:34:46
1598	Vega De Las Heras, Carlos	1:34:46
1599	Crespo Ramos, Benjamin	1:34:46
1600	Sanchez Blas, Juan Carlos	1:34:46
1601	Jimenez Rubio, Luis	1:34:47
1602	Zapatero Izquierdo, Roberto	1:34:47
1603	Romero Castañeda, Luis Jesus	1:34:47
1604	Cuenca Sanchez, Juan Carlos	1:34:47
1605	Ortego Barbero, Alfonso	1:34:47
1606	Marcos Algaba, Victor Manuel	1:34:48
1607	Muñoz Rios, Luis	1:34:48
1608	Jarque Olalla, Fernando	1:34:49
1609	Navas Zafra, Manuel	1:34:49
1610	Hernandez Galan, Candido	1:34:50
1611	Cruz De La Villa, Roberto De La	1:34:50
1612	Lissarraque Zaforteza, Salvador	1:34:50
1613	Alfonso Gallegos, Alvaro	1:34:50
1614	Martinez Blanco, Alberto	1:34:50
1615	Mas Perez, Jose Manuel	1:34:51
1616	Galan Esteban, Fermin	1:34:52
1617	Garcia Gomez, Angel	1:34:52
1618	Garcia Galvez, Arturo	1:34:53
1619	Rincon Bayon, Conrado	1:34:54
1620	Martinez Valentin, Rafael	1:34:55
1621	Guinea Guelbenzu, Cesar	1:34:55
1622	Vivanco, Luis	1:34:56
1623	Arnaiz Revilla, Jose Maria	1:34:56
1624	Lorenzo Gonzalez, Francisco	1:34:56
1625	Perez Lopez, Jose Tomas	1:34:56
1626	Martin Mora, Fernando	1:34:56
1627	Sanchez Sanchez, Antonio	1:34:57
1628	Huerta Tejedor, Alberto	1:34:57
1629	Sanchez-Mateos Sanchez-Mateos, Miguel	1:34:57
1630	Fresco Otero, Juan	1:34:58
1631	Sadaba, Jose Antonio	1:34:58
1632	Castillo Peribuete, Antonio	1:34:58
1633	Mulero Gutierrez, Eloy	1:35:00
1634	Martin Corredor, David	1:35:01
1635	Hornos Almazan, Victor Manuel	1:35:02
1636	Birichinaga, Pedro	1:35:02
1637	Chacobo Peral, Antonio	1:35:02
1638	Nieto Solera, Juan Carlos	1:35:03
1639	Navarro Navarro, Galo	1:35:03
1640	Herreras Lebrato, Raul	1:35:03
1641	Tellez Carrasco, Enrique	1:35:04
1642	Jerez Garcia, David	1:35:04
1643	Mateo Ayerra, Joaquin	1:35:04
1644	Lopez Gutierrez, Javier	1:35:04
1645	Menendez Suarez, Jose Javier	1:35:06
1646	Ruiz Guzman, Juan	1:35:06
1647	Rich, Mark	1:35:06
1648	Hernandez Barreiro, Jose Luis	1:35:08
1649	Carreras Vellisca, Mario	1:35:09
1650	Campos Hernandez, Carlos	1:35:10
1651	Hidalgo Flores, Francisco	1:35:10
1652	Rosas Ramos, Francisco Javier	1:35:11
1653	Garcia Martinez, Juan Francisco	1:35:11
1654	Garcia Fernandez, Pedro Angel	1:35:11
1655	Mellado Muñoz De Morales, Jose Luis	1:35:12
1656	Hernandez Antuña, Javier	1:35:12
1657	Arenas Medina, Juan Carlos	1:35:12
1658	Cortina Alarcon, Jose Maria	1:35:13
1659	Garcia Andres, Jesus	1:35:14
1660	Trinidad Sepulveda, Jose Luis	1:35:14
1661	Moreno Acevedo, Vicente	1:35:16
1662	Sanchez Gil, Oscar	1:35:16
1663	Delgado Romero, Juan Luis	1:35:16
1664	Gomez Gallego, Jose Alberto	1:35:16
1665	Martinez Pereira, Eduardo	1:35:17
1666	Martin Llovert, Victoriano	1:35:17
1667	Viñal Gutierrez, Manuel	1:35:17
1668	Pinilla Asiain, Joaquin	1:35:17
1669	Rodrigo Huerta, Bernardino	1:35:17
1670	Callejas Villena, Pedro	1:35:18
1671	Agudo Pires, Jose Antonio	1:35:18
1672	Aragon Carretero, Jesus	1:35:18
1673	Nylander Sueko, Magnus	1:35:18
1674	Garcia-Serna Garcia, Jorge	1:35:19
1675	Navas Jimenez, Cristino	1:35:19
1676	Higes Pascual, Felix	1:35:19
1677	Ontoria Garcia, Manuel	1:35:20
1678	Bravo Boyero, German	1:35:20
1679	Armas Garrigues, Gonzalo De	1:35:20
1680	Garcia Perez, Jose Antonio	1:35:20
1681	Moreno Collado, Fernando	1:35:21
1682	Gonzalez Perez, Jose Antonio	1:35:21
1683	Herrera Montero, Juan Carlos	1:35:21
1684	Paraiso Zamarra, Miguel Angel	1:35:21
1685	Serrano Merino, Jose Luis	1:35:21
1686	Martinez Palomino, Javier	1:35:22
1687	Garcia Vicente, Juan	1:35:22
1688	Chaparro Villar, Jose Andres	1:35:22
1689	Montero Sanchez, Juan Alberto	1:35:23
1690	Rubio Rodriguez, Jose	1:35:23
1691	Rubio Rodriquez, Manuel	1:35:23
1692	Becerril Yag?E, Francisco Javier	1:35:23
1693	Davila Jimenez, Jesus	1:35:23
1694	Zulueta Martin, Ignacio	1:35:24
1695	Torre Ruiz, Silvia De La	1:35:24
1696	Lopez Raya, Blas	1:35:24
1697	Martinez Garcia, Manuel :	1:35:24
1698	Martin Viana, Miguel	1:35:24
1699	Sanchez Perez, Juan Carlos	1:35:24
1700	Vaca Gomez, Juan	1:35:25
1701	Cañadilla Lopez, Millan	1:35:25
1702	Zuazu Core, Luis	1:35:25
1703	Perales Barragan, Antonio	1:35:26
1704	Mariblanca Sanchez, Juan Jose	1:35:26
1705	Gonzalez Carpintero, Jesus	1:35:27
1706	Seco Diaz, Mariano	1:35:27
1707	Lopez Medina, Gabriel	1:35:28
1708	Lorenzo Sancayo, Antonio	1:35:28
1709	Alvarez Rozas, Valentin	1:35:28
1710	Hahn Gasanz, Ricardo	1:35:28
1711	Cosano Puente, Jose Manuel	1:35:28
1712	Perez Gutierrez, David	1:35:28
1713	Lopez Aldavero, Jose	1:35:28
1714	Muñoz Suarez, Rafael	1:35:29
1715	Sanz Sanchez, Tomas	1:35:29
1716	Vinuesa Sanz, Juan Luis	1:35:29
1717	Garcia Jimenez, Mario	1:35:29
1718	Roig Mestre, Antonio	1:35:29
1719	Garcia Orden, Ana	1:35:30
1720	Carrascal Aban, Alejandro	1:35:30
1721	Garcia Maria, Miguel Angel	1:35:30
1722	Cabrera Barba, Luis Gregorio	1:35:30
1723	Armesto Lopez, Fernando	1:35:30
1724	Rebollo Ruiz, Jose	1:35:31
1725	Gutierrez Fernandez, Pedro Fernando	1:35:31
1726	Cruz Martin, Juan Antonio	1:35:31
1727	Palomeque Gonzalez, Cesar	1:35:31
1728	Vallejo Bazaibar, Iñaki	1:35:32
1729	Izquierdo Gonzalez, Ismael	1:35:32
1730	Garcia Rodriguez, Carlos Javier	1:35:33
1731	Gonzalez Manteca, Jose Angel	1:35:33
1732	Calderon Imbaquingo, Patricio	1:35:33
1733	Pineda Hornos, Arsenio	1:35:34
1734	Juarez Fernandez, Macario	1:35:34
1735	Tubia Angulo, David	1:35:35
1736	Ayala Lazaro, Candido	1:35:35
1737	,	1:35:35
1738	Perez Muñoz, Joaquin	1:35:35
1739	Renedo Blazquez, Angel Luis	1:35:36
1740	Crespo Zaragoza, Isaac Manuel	1:35:37
1741	Milla Pareja, Carlos	1:35:37
1742	Iglesias Campi, Alfonso	1:35:37
1743	Gonzalez Sanz-Cruzado, Miguel Angel	1:35:37
1744	Martinez Harvey, Roberto	1:35:38
1745	Pinto Del Brio, Arturo	1:35:38
1746	Bardon Sedano, Joaquin	1:35:38
1747	Dueñas Carmona, Tomas	1:35:38
1748	Marugan Pintos, Jose Javier	1:35:39
1749	Perez Huerta, Jose Antonio	1:35:40
1750	Quiros Jimenez, Francisco Javier	1:35:41
1751	Conlon, Steven	1:35:41
1752	Ramos Del Val, Miguel Angel	1:35:42
1753	Pino Velazquez, Luis Miguel	1:35:42
1754	Muñano Sanchez, Jose Luis	1:35:43
1755	Gutierrez Cañizares, Marcelino	1:35:44
1756	Colmenar Lopez, Teodoro	1:35:44
1757	Fournier Garcia, Rafael	1:35:44
1758	Herranz Garcia, Francisco	1:35:45
1759	Juan Salles, David	1:35:45
1760	Granado Justo, Alvaro	1:35:45
1761	Millan Gutierrez, Alfonso	1:35:46
1762	Fischer Estrada, Virginia	1:35:46
1763	Lopez Cañas, Luis	1:35:46
1764	Corriols Villegas, Alberto	1:35:47
1765	Montiel Casado, Roberto	1:35:48
1766	Cruz Victoria, Jose Luis De La	1:35:48
1767	Merino Balbin, Juan Carlos	1:35:48
1768	Jimenez Jimenez, Felix	1:35:49
1769	Gil Perez, Jose Ignacio	1:35:49
1770	Olmo Perez, Ismael	1:35:49
1771	Arco Sanchez, Antonio Del	1:35:49
1772	Casla Casla, Jose Manuel	1:35:50
1773	Garcia Guzman, Manuel	1:35:50
1774	Pino Del Pino, Angel Del	1:35:51
1775	Perez Alvarez, Juan Carlos	1:35:51
1776	Castillo Martin, Miguel	1:35:51
1777	Sanchez Camargo, Jose Antonio	1:35:51
1778	Cruza Redondo, Jose Luis	1:35:51
1779	Cañizares Sarti, Ignacio	1:35:51
1780	Ruiz Calvo, Marina	1:35:52
1781	Vilariño Ocampo, Francisco Javier	1:35:52
1782	Hernandez Diez, Joaquin	1:35:52
1783	Estevez Muñoz, Pablo	1:35:53
1784	Martinez Herrera, Juan Carlos	1:35:53
1785	Martinez Herrera, Jose Alberto	1:35:53
1786	Garcia Lopez, Luis Mariano	1:35:53
1787	Torres Mendoza, Carlos	1:35:53
1788	Monje Vicente, Antonio	1:35:54
1789	Martin-Camacho Sanchez-Moreno, Jose	1:35:54
1790	Garcia Frey, Alberto	1:35:58
1791	Vicioso Donoso, Miguel	1:35:59
1792	San Andres Varela, Francisco	1:35:59
1793	Garcia Portillo, Florentino	1:35:59
1794	Concepcion Muñoz, Marcelino	1:36:00
1795	Perez Albacete, Raul	1:36:00
1796	Callejo Gallego, Juan Carlos	1:36:00
1797	Rubio Diaz-Maroto, Carlos	1:36:00
1798	Larroque Gancedo, Santiago	1:36:00
1799	Lopez Chueca, Placido	1:36:01
1800	Serrano Leal, Jorge	1:36:01
1801	Ungo Herrera, Antonio	1:36:01
1802	Martinez Rubio, Jesus Aureo	1:36:02
1803	Moreno Tejero, Victor	1:36:02
1804	Pino Mencia, Julian Del	1:36:03
1805	Diaz Cuesta, Jose	1:36:03
1806	Salcedo Blaquez, Jesus	1:36:03
1807	Garcia De La Veha, Alfonso	1:36:04
1808	Mascaraque Garcia, Pablo	1:36:05
1809	Rueda Horcada, Jose	1:36:05
1810	Onetxa Molinuevo, Luis Carlos	1:36:05
1811	Fernandez Minguez, Milagros	1:36:05
1812	Molina Barca, Dario	1:36:06
1813	Lopez Muñoz, Raul	1:36:06
1814	Menendez Garcia, Juan Manuel	1:36:06
1815	Toledano Garcia, Raul	1:36:07
1816	Lazaro Peralta, Jose Manuel	1:36:08
1817	Nieto Tabernero, Juan Carlos	1:36:08
1818	Lerma Mateos, Juan Carlos	1:36:08
1819	Carmona Morales, Francisco	1:36:09
1820	Garcia Jimenez, Jose Antonio	1:36:10
1821	Tribaldos Rubao, Jose Antonio	1:36:11
1822	Gonzalez Garrido, Mauricio	1:36:11
1823	Cano Diaz, Jesus	1:36:12
1824	Lea, Steve	1:36:12
1825	Gracia Burgos, Miguel Angel	1:36:12
1826	Vallejo Pareja, Ricardo	1:36:13
1827	Laray Cejudo, Juan Carlos	1:36:13
1828	Martin Del Rio, Javier	1:36:14
1829	Camacho Benito, David	1:36:14
1830	Sanchez Mendez, David	1:36:15
1831	Herrera Oliva, Roberto	1:36:15
1832	Tuñon Pita, Agustin	1:36:17
1833	Solis Giraldez, Ruben	1:36:17
1834	Mier Maza, Jose Angel	1:36:17
1835	Jimenez Martin, Juan Angel	1:36:18
1836	Gurza Lorandi, Eduardo	1:36:18
1837	Monge Paredes, Alvaro	1:36:18
1838	Luque Seco De Herrera, Jose	1:36:19
1839	Perry, Giles	1:36:21
1840	Casado Diaz, Manuel	1:36:22
1841	Valdivia Ruiz, Jose Manuel	1:36:22
1842	Hernandez Valcarcel, Angel	1:36:23
1843	Ransanz Garcia, Jose	1:36:23
1844	Sanchez Alonso, Juan	1:36:23
1845	Juarez Gomez, Guillermo	1:36:25
1846	Rubio Peinado, Jose Miguel	1:36:25
1847	Tejedo Muñoz, Jesus	1:36:25
1848	Delgado Sanchez, Nicomedes	1:36:25
1849	Lechago Garcia, Javier	1:36:26
1850	Garcia Alvarez, Leonardo	1:36:27
1851	Llorente Infante, Javier	1:36:27
1852	Ovejero Hernando, Antonio	1:36:27
1853	Sverre, Trond Harald	1:36:28
1854	Granado Torres, Enrique	1:36:28
1855	Rubio Delgado, Jesus	1:36:28
1856	Jimenez Roman, Pedro Miguel	1:36:28
1857	Leandro Gallardo, Fernando De	1:36:28
1858	Megias Alvarez, Jose Maria	1:36:28
1859	Crespo Alonso, Manuel	1:36:28
1860	Checa Olmos, Alejandro	1:36:28
1861	Pajarin Garcia, Raul	1:36:29
1862	Diaz Morales, Jose	1:36:29
1863	Urcelay Segura, Jose Luis	1:36:29
1864	Martin Jimenez, Alberto	1:36:29
1865	Fernandez Garcia, Juan Antonio	1:36:29
1866	Zarzuela Jimenez, Javier	1:36:30
1867	Bejaoni, Ridha	1:36:30
1868	Garcia Diaz, Juan Carlos	1:36:30
1869	Lorente Movilla, Sergio	1:36:31
1870	Castillo Plaza, David	1:36:31
1871	Castillo Corredor, Sergio Del	1:36:31
1872	Hurtado Illescas, Jose Angel	1:36:31
1873	Jimenez Muñoz, Luis Miguel	1:36:31
1874	Murcia Gonzalez, Jose Antonio	1:36:31
1875	Martinez Gutierrez, Manuel Jesus	1:36:31
1876	Molina Vila, Rafael	1:36:31
1877	Sanchez Pernas, Miguel Angel	1:36:32
1878	Torres Garcia, Francisco	1:36:32
1879	Gomez Heredia, Manuel	1:36:32
1880	Mora Sierra, Jose Luis	1:36:32
1881	Mora Sierra, Francisco Javier	1:36:32
1882	Dominguez Valcarcel, Manuel	1:36:32
1883	Antunez Diaz, Esther	1:36:32
1884	Ajeno Lucas, Manuel	1:36:32
1885	Parra Ulle, Enrique	1:36:33
1886	Roman Diaz, Juan	1:36:33
1887	Encarnacion Torres, Enrique De La	1:36:33
1888	Torreño Perez, Pedro	1:36:34
1889	Alonso Alonso, Antonio .	1:36:35
1890	Martinez Morales, Javier	1:36:36
1891	Rincon Fernandez, Manuel	1:36:36
1892	Torrejon Tevar, Juan Jose	1:36:36
1893	Campo Astilleros, Manuel	1:36:36
1894	Yuste Martinez, Luis Alfonso	1:36:36
1895	Sanchez Sanchez, Jose Luis	1:36:37
1896	Lazaro Gomez, Carlos	1:36:37
1897	Berlanga Exposito, Francisco	1:36:37
1898	Cerro Corrales, Jose Javier Del	1:36:37
1899	Rudnik, Maciej	1:36:37
1900	Fernandez Roman, Santiago	1:36:38
1901	Ballesteros Volpini, Juan Alfredo	1:36:38
1902	Perez Gonzalez, Samuel Dario	1:36:39
1903	Antonaya Fuentes, Lucio	1:36:39
1904	Viana Martinez, Raul	1:36:40
1905	Poyato Romero, Rafael Gregorio	1:36:40
1906	Iglesias Parro, Sergio	1:36:40
1907	Rodriguez Rujula, Emilio	1:36:41
1908	Rodriguez Gonzalez, Enrique	1:36:41
1909	Castello Garcia, Alberto	1:36:41
1910	Llorente Rincon, Juan Salvador	1:36:41
1911	Yañez Gomez, Jose	1:36:42
1912	Pueyo Linares, Julio	1:36:42
1913	Serrano Garcia, Juan Antonio	1:36:42
1914	Garcia Arroyo, Jesus	1:36:42
1915	Tenaguillo Carrasco, Alfonso	1:36:42
1916	Medina Poza, Primitivo	1:36:43
1917	Huertas Clemente, Carlos	1:36:43
1918	Herrera Ubeda, Carlos	1:36:43
1919	Ruiz Moreno, German	1:36:43
1920	Cuadros Fernandez, Jose Luis	1:36:43
1921	Segovia Segovia, Dionisio	1:36:44
1922	Alegre Medina, Miguel	1:36:44
1923	Tablado Clavijo, Carlos	1:36:45
1924	Redondo Marugan, Mariano	1:36:45
1925	Leon Arroba, Cristina	1:36:45
1926	Alcocer Camara, Angel Ignacio	1:36:46
1927	Arcediano Del Amo, Gustavo	1:36:46
1928	Garcia Perez, Miguel Angel	1:36:46
1929	Lopez Sanchez, Eduardo	1:36:47
1930	Fernandez Bascuñana, Antonio	1:36:47
1931	Martin Pozas, Jesus Emiliano	1:36:47
1932	Martinez Fernandez-Clemente, Raquel	1:36:48
1933	Moran Gonzalez, Cesar	1:36:49
1934	Lanza Garcia, Javier	1:36:50
1935	Gonzalez Zapatero, Joaquin	1:36:50
1936	Serrano Pareja, Antonio	1:36:50
1937	Martinez Bravo, Luis Fernando	1:36:51
1938	Anchuelo Viñas, Benigno	1:36:51
1939	Varade Llorente, Mariano	1:36:52
1940	Gutierrez Asenjo, Miguel	1:36:52
1941	Barrios Montenegro, Juan Carlos	1:36:52
1942	Garcia Escorial, Ricardo	1:36:53
1943	Almoguera Sanchez, Antonio	1:36:53
1944	Rodriguez Acebes, Benjamin	1:36:54
1945	Pacios Parro, Jesus	1:36:54
1946	Venegas Fernandez, Carlos Enrique	1:36:54
1947	Gutierrez Gomez, Octavio	1:36:54
1948	Alos Vicente, Javier	1:36:55
1949	Scott Peña, Alejo	1:36:55
1950	Calonge Belloso, Angel	1:36:55
1951	Rubio Gomez, Alvaro	1:36:55
1952	Perez Diaz, Antonio	1:36:55
1953	Serrano Ureta, Montserrat	1:36:55
1954	Lazaro Garcia, Juan Carlos	1:36:55
1955	Rojo Nuñez, Juan	1:36:55
1956	Galan Labaca, Iñaki	1:36:56
1957	Peña Vergillos, Juan Antonio	1:36:56
1958	Nuñez Saez, Ander	1:36:56
1959	Sainz-Mara Palomo, Javier	1:36:57
1960	Medina Arranz, Raul	1:36:58
1961	Lora Romero, Jose Luis	1:36:58
1962	Minguez Rodriguez, Robertro	1:36:58
1963	Diego Velasco, Carlos De	1:36:58
1964	Bela Quero, Cesar	1:36:58
1965	Ruiz Muñoz, Vicente	1:36:59
1966	Martinez Serrano, Antonio	1:36:59
1967	Voces Rebordinos, Luis Angel	1:37:00
1968	Diaz Puente, Francisco Javier	1:37:00
1969	Rodriguez Garcia, Javier	1:37:00
1970	Fernandez Bernabe, David	1:37:01
1971	Merino Jimenez, Alvaro	1:37:02
1972	Soriano Vila, Jose	1:37:02
1973	Campos Rodriguez, Pedro Miguel	1:37:03
1974	Sainz Arias, Baltasar	1:37:03
1975	Cachon Travesedo, Fernando	1:37:03
1976	Jimenez Barquilla, Juan Carlos	1:37:04
1977	Rivert Ruiz, Jose Antonio	1:37:04
1978	Lobato Lopez, Santiago	1:37:05
1979	Campozano Fernandez-Colina, Jose Ant	1:37:05
1980	Martin Rodrigo, Manuel	1:37:06
1981	Liebana Serrano, Domingo	1:37:06
1982	Langa Cebamanos, Jose Maria	1:37:06
1983	Sessa, Elvira	1:37:06
1984	Moreno Fernandez, Julio	1:37:07
1985	Cambronero Blazquez, Jose Antonio	1:37:07
1986	Zapata Garcia, Alfredo	1:37:07
1987	Carretero Portero, Juan Jose	1:37:10
1988	Madrid Del Olmo, Juan	1:37:10
1989	Fernandez Parra, Juan Manuel	1:37:12
1990	Galvan Cabañas, Elias	1:37:12
1991	Moraleda Menendez, Jose Luis	1:37:13
1992	Nuñez Gutierrez, Santiago Jose	1:37:14
1993	Rocamora Perez, Antonio	1:37:14
1994	Cortizo Alonso, Carlos	1:37:15
1995	Barcia Loira, Manuel	1:37:17
1996	Zamarron Muñoz, Ricardo	1:37:17
1997	Palenzuela Arbilla, Pablo	1:37:18
1998	Palego Benito, Manuel	1:37:18
1999	Morillo Del Rio, Salvador	1:37:19
2000	Rosell Taravilla, Antonio	1:37:19
2001	Quiñones De La Guia, Carlos	1:37:20
2002	Nieto Morante, Luis	1:37:20
2003	Arrazola Samper, Oscar	1:37:21
2004	Mora Navarro, Emilio	1:37:21
2005	Parera Bermudez, Iciar	1:37:21
2006	Peredo Lopez, Jose Maria	1:37:22
2007	Sanz Sierra, David	1:37:22
2008	Urraca Uribe, Jorge	1:37:23
2009	Rubio Somiedo, Juan	1:37:23
2010	Montero Redondo, Marcos	1:37:23
2011	Martin Nuñez, Carlos	1:37:24
2012	Prada Cazorla, Julio Cesar	1:37:24
2013	Vegas Cid, Gabriel	1:37:25
2014	Muñoz Nieto, Antonio	1:37:25
2015	Rodriguez Campo, Francisco Jose	1:37:25
2016	Valverde Cabello, Manuel	1:37:26
2017	Sanchez Carreño, Juan Carlos	1:37:26
2018	Gomez Retamar, Rafael	1:37:26
2019	Moreno Vitutia, Luis Felipe	1:37:26
2020	Miguelez Santiago, Juan Carlos	1:37:27
2021	Heras Gutierrez, Aitor De Las	1:37:27
2022	Pelayo Jimenez, Eduardo	1:37:28
2023	Rojo Montejo, Alejandro	1:37:28
2024	Rabadan Carrero, Carlos	1:37:29
2025	Garcia Argumosa, Oscar	1:37:29
2026	Mora Rodriguez, Oscar Luis De	1:37:30
2027	Arevalo Corredor, Manuel	1:37:30
2028	Fuentes Muñoz, Luis Miguel	1:37:31
2029	Jimenez Delgado, Victor Manuel	1:37:31
2030	Hortelano Parrilla, Luis	1:37:31
2031	Fernandez Franco, Alberto	1:37:32
2032	Lozano Moreno, Valentin	1:37:33
2033	Roman Garcia, Sergio	1:37:33
2034	Fuertes Herrero, Angel	1:37:33
2035	Plana Algara, Manuel	1:37:33
2036	Palacios Leal, Maximo	1:37:33
2037	Rivas Abril, Paloma	1:37:34
2038	Rodriguez Rollon, Juan Carlos	1:37:34
2039	Garcia Gallego, Rosa Maria	1:37:34
2040	Alberquilla Reyes, Carlos	1:37:34
2041	Moreno Torrero, Javier	1:37:35
2042	Navarro Lalaguna, Fernando	1:37:35
2043	Ballesteros Sanchez, Francisco	1:37:35
2044	Martin Sanz, Maria	1:37:35
2045	Martin Lucas, Mario	1:37:36
2046	Martinez Garcia, Samuel	1:37:36
2047	Mata Posadas, Gonzalo De La	1:37:36
2048	Morete Velez-Bracho, Manuel	1:37:36
2049	Calderon Simon, Felipe	1:37:37
2050	Sanchez Peña, Angel	1:37:37
2051	Suarez Leoz, David	1:37:38
2052	Diez Ortiz, Mariano	1:37:38
2053	Garcia Requena, Pedro	1:37:38
2054	Martinez Salcedo, Javier	1:37:39
2055	Biurrun Gonzalez, Eduardo	1:37:39
2056	Ortiz Del Pecho, Manuel	1:37:39
2057	Reche Rodriguez, Joaquin	1:37:39
2058	Ayora Cañizares, Mariano	1:37:39
2059	Sanz De La Hoz, Martin	1:37:40
2060	Arroyo Martinez, Jose Maria	1:37:40
2061	Redondo Moratilla, Alvaro	1:37:40
2062	Garcia Lucena, Jose	1:37:41
2063	Arroyo Carrascosa, Angel	1:37:41
2064	Lozano Brizzolis, Antonio	1:37:41
2065	Segovia Vargas, Juan Pedro	1:37:41
2066	Hernandez Huestas, Gonzalo	1:37:42
2067	Ramirez Reina, Antonio	1:37:43
2068	Muñoz Sanchez, Carlos	1:37:43
2069	Gonzalez Lopez, Carlos	1:37:43
2070	Arranz Santamaria, Jesus	1:37:44
2071	Gomez Herrerin, Jose	1:37:44
2072	Fernandez Olmo, Carlos	1:37:44
2073	Garcia Durrif, Victor	1:37:44
2074	Diaz Fernandez, Jose	1:37:45
2075	Fernandez Ballesteros, Angel	1:37:45
2076	Olmo Del Olmo, Javier Del	1:37:45
2077	Cebrian Gil, Sebastian	1:37:45
2078	Amor Calvo, Francisco Javier	1:37:45
2079	Diaz Campos, Marcelino	1:37:45
2080	Perez Sevillano, Sergio	1:37:46
2081	Lopez Guerrero, Ruben	1:37:46
2082	Alcobendas Agueda, Jose Luis	1:37:46
2083	Garcia Maestre, Francisco Jose	1:37:47
2084	Molina Lopez, Francisco Javier	1:37:47
2085	Gutierrez Cañizares, Antonio	1:37:47
2086	Soria Pascual, Tomas	1:37:47
2087	Sanchez Encinas, Miguel	1:37:47
2088	Jimenez Sanchez, Francisco Javier	1:37:48
2089	Gil Jimenez, Pedro	1:37:48
2090	O'Sullivan, Noel	1:37:48
2091	Canales Martin, Ramiro	1:37:48
2092	Perez Herranz, Esteban	1:37:48
2093	Planchuelo Tejeiro, Roberto	1:37:49
2094	Torres Garcia, Jesus	1:37:49
2095	Martin Tores, Jose Antonio	1:37:49
2096	Muñoz Lopez, Antonio Javier	1:37:49
2097	Ruiz Roman, Alberto	1:37:49
2098	Sanchez Franco, Andres	1:37:49
2099	Pardo Acosta, Florentino	1:37:49
2100	Lopez Escudero, Andres	1:37:49
2101	Diaz Alonso, Fernando	1:37:51
2102	Luceron Peinado, Miguel Angel	1:37:51
2103	Perales Perales, X	1:37:52
2104	Perez Arias, Jose Alberto	1:37:52
2105	Fernandez-Marcote Ropero, Pedro Luis	1:37:52
2106	Calcerrada Lorente, Pedro	1:37:52
2107	Muñoz Garcia, Emilio Jesus	1:37:53
2108	Hermoso Garcia, Cesar	1:37:53
2109	Gaova Carrilero, Daniel	1:37:53
2110	Quesada Y Melgares Aguilar, Agustin	1:37:53
2111	Zazo Diez, Roberto	1:37:54
2112	Martinez Herranz, Miguel Angel	1:37:54
2113	Alonso Montoya, Jesus	1:37:54
2114	Heras Carmona, Mario	1:37:54
2115	Merino Garcia, Jesus	1:37:55
2116	Alvarez Nielsen, Kristian	1:37:55
2117	Castronuevo Sanchez, Angel	1:37:56
2118	Casas Amieva, Ignacio	1:37:57
2119	Clemente Lezcano, David	1:37:57
2120	Peñalba Martinez, Fernando	1:37:57
2121	Carabel Riveiro, Miguel	1:37:58
2122	Cortes De Pedro, Claudio	1:37:58
2123	Quintanilla, Javier	1:37:58
2124	Sanchez Gomez, Juan .	1:37:59
2125	Carrero Armergol, Pedro	1:37:59
2126	Oliva Puerta, Emilio	1:37:59
2127	Sanchez Nogales, Oscar	1:38:00
2128	Izquierdo Mena, Eduardo	1:38:00
2129	Marcos Cabellos, Alfredo	1:38:00
2130	Arroyo Simon, Francisco	1:38:00
2131	Fernandez Fraile, Fernando	1:38:00
2132	Vigil, Manuel	1:38:00
2133	Diego Rus, Enrique Del	1:38:01
2134	Perez Yuste, Mariano	1:38:02
2135	Acevedo Rodriguez, Roberto	1:38:02
2136	Bustingorri Alberdi, Luis	1:38:02
2137	Redondo Calvo, Ainhoa	1:38:03
2138	Redondo Calvo, Iker	1:38:03
2139	Blanco Iniesta, Carlos	1:38:05
2140	Pelayo Manteca, Miguel Angel	1:38:06
2141	Camios, Joao	1:38:06
2142	Gut Revoredo, Christian	1:38:07
2143	Izquierdo Cespedes, Santiago	1:38:08
2144	Arevalo Sanchez, Ricardo	1:38:08
2145	Perez Yuste, Miguel Angel	1:38:08
2146	Tamayo De Miguel, Miguel	1:38:09
2147	Alcolea Rodriguez, Alvaro	1:38:09
2148	Fernandez Aguado, Marcos	1:38:09
2149	Martin Martin, Fernando	1:38:10
2150	Agudo Garcia, Raul	1:38:10
2151	Martinez Bruyel, Miguel	1:38:10
2152	Cantelar Alvarez, Javier	1:38:10
2153	Diaz Martinez, Angel	1:38:11
2154	Benito Barroso, Luis	1:38:11
2155	Garcia Peña, Miguel Angel	1:38:11
2156	Medina Rubio, Manuel	1:38:12
2157	Bailon Bailon, Miguel Angel	1:38:12
2158	Friginal Aldavero, Jose Maria	1:38:12
2159	Monleon Jimenez, Jorge	1:38:12
2160	Iñigo Hidalgo, Miguel	1:38:12
2161	Orgaz Palomino, Tomas	1:38:12
2162	Heredia Sanchez, Juan Antonio	1:38:12
2163	Mendoza Martinez, Vicente	1:38:13
2164	Guerra Franco, Luis Antonio	1:38:13
2165	Sanchez Garcia, Jose Luis	1:38:13
2166	Arroyo Baleige, Carlos	1:38:14
2167	Lopez Gonzalez, Juan Carlos	1:38:14
2168	Benito Garrido, Juan Adolfo	1:38:14
2169	Garcia Villajos, Juan Pedro	1:38:14
2170	Castellanos Encinas, Luis Antonio	1:38:15
2171	Rincon Pacheco, Roberto	1:38:15
2172	Duran Pezuela, Julian	1:38:15
2173	Ramirez Cepeda, Felix	1:38:15
2174	Lopez Gonzalez, Alberto	1:38:15
2175	Iglesias Del Val, Alfredo	1:38:16
2176	Perez Marcos, Javier	1:38:17
2177	Delgado Santa-Barbara, Luis Javier	1:38:17
2178	Muñico Sanchez, Carlos Enrique	1:38:17
2179	Jurado Fernandez, Juan	1:38:17
2180	Camacho Bernardino, Jose Maria	1:38:17
2181	Garza Rincon, Luis	1:38:18
2182	Herrero Fraile, Fernando	1:38:18
2183	Krsniic Castello, Isabel	1:38:18
2184	Coria Agejas, Javier	1:38:18
2185	Saez Salinas, Raquel	1:38:19
2186	Makoli Iyanga, Esteban	1:38:19
2187	Piedelobo Rubio, Pablo	1:38:19
2188	Asensio Diaz, Jose Miguel	1:38:20
2189	Rodriguez Alvarez, Consuelo	1:38:20
2190	Fernandez Garcia, Jesus :	1:38:20
2191	Martinez Bañuelos, Antonio	1:38:21
2192	Romero Carreño, Paulino	1:38:21
2193	Hita Hita, Luis Mariano	1:38:21
2194	Ortega Torresano, Jose Manuel	1:38:21
2195	Martin Reyes, Francisco Ramon	1:38:22
2196	Jaraba Perez, Jose Luis	1:38:22
2197	Rivert Ruiz, Pedro	1:38:22
2198	Cano Yuste, Alvaro	1:38:22
2199	Huertas Rodriguez, Javier	1:38:23
2200	Bonilla De Francisco, Angel	1:38:23
2201	Navarro Rodrigo, Andres	1:38:25
2202	Fernandez Ramos, Henar	1:38:25
2203	Muñoz Bermejo, Jesus	1:38:26
2204	Peinado Vazquez, Francisco Javier	1:38:26
2205	Palomar Pascual, Elias	1:38:27
2206	Nieto Arias, Jose Miguel	1:38:28
2207	Ruiz Tellez, Carlos	1:38:28
2208	Sanz Masse, Eusebio	1:38:29
2209	Camacho Martin, Antonio	1:38:30
2210	Fuentes Mateos, Francisco Javier	1:38:30
2211	Valdehita Castañeira, Jose Manuel	1:38:30
2212	Nunes, Lisdalia	1:38:30
2213	Velcho, Carlos	1:38:30
2214	Manzanares Sanchez, Jose Abel	1:38:31
2215	Osinadoe Ortiz De Zarate, Jose Luis	1:38:31
2216	Muñoz Arellano, Francisco	1:38:31
2217	Diaz Gordillo, Francisco	1:38:32
2218	Palomo Gutierrez, Guillermo	1:38:32
2219	Morales Roa, Laureano	1:38:32
2220	Muñoz De Luna Serrano, Francisco Jos	1:38:32
2221	Velez Rivas, Jesus	1:38:32
2222	Figueiredo, Antonio	1:38:32
2223	Pedraza Mallorquin, Omar	1:38:33
2224	Donadeo Guibelalde, Francisco Javier	1:38:33
2225	Lorente Guadalix, Pedro Luis	1:38:33
2226	Hernaz Hernaz, Alberto	1:38:34
2227	Lefevre, Gary	1:38:34
2228	Froiz Agudo, Manuel	1:38:34
2229	Rodrigo Portela, Jesus	1:38:34
2230	Soria Garcia, Jose Maria	1:38:35
2231	Iñiguez Sanchez, Miguel	1:38:35
2232	Lozano Carballar, Agustin	1:38:35
2233	Gonzalez Galvez, Enrique	1:38:35
2234	Gonzalez Galvez, Enrique	1:38:35
2235	Hernanz Hernandez, Fernando	1:38:37
2236	Barrueco Benito, Alfredo	1:38:37
2237	Abaitua Odriozola, Santiago	1:38:37
2238	Fernandez Gonzalez, Isidro	1:38:38
2239	Lazaro Lazaro, Jose Antonio	1:38:38
2240	Andecochea Palazuelo, Alvaro	1:38:39
2241	Sepulveda Rodrigo, Oscar	1:38:39
2242	Garcia De Diego, Juan	1:38:40
2243	Muñoz Lechuga, Francisco	1:38:40
2244	Mayayo Baquedano, Juan Jose	1:38:40
2245	Luis Santiago, Jose Fernando	1:38:41
2246	Campos Higueras, Ildefonso	1:38:43
2247	Gonzalez Pachon, Juan Ramon	1:38:43
2248	Llorente Cuadrado, Angel	1:38:43
2249	Briz Blanco, Guillermo	1:38:44
2250	Rafael Valdivia, Rafael De	1:38:44
2251	Pando Pettenghi, Felipe De	1:38:45
2252	Dueñas Peciña, Gerardo	1:38:45
2253	Gutierrez Cruz, Francisco Javier	1:38:46
2254	Manzano Mota, Alfonso	1:38:47
2255	Lopez Gil, Kedar Levi	1:38:47
2256	Lopez Alvarez, Nicolas	1:38:47
2257	Bonilla Lopez, Alberto Jose	1:38:48
2258	Castillejo Cubeña, Adrian	1:38:48
2259	Vaquero Perez, Miguel Angel	1:38:49
2260	Carmona Carmona, Miguel Angel	1:38:49
2261	Jimenez Gonzalez, Victor Javier	1:38:50
2262	Barthelemy Candela, Gabriel	1:38:50
2263	Roca Mocarrea, Jose	1:38:50
2264	Velez Correa, Jose	1:38:50
2265	Ortega Perez, Raul	1:38:50
2266	Garrido Martinez, Adrian	1:38:51
2267	Nieto Montesano, Miguel Angel	1:38:51
2268	Solis Lavado, Jesus	1:38:52
2269	Gonzalez Pelllejero, Jose	1:38:52
2270	Lopez Coto, Guillermo	1:38:53
2271	Utrilla Arteaga, Manuel Ramon	1:38:53
2272	Romo De Arce Garcia Arcicollar, Migu	1:38:53
2273	Mingoarranz Arce, Daniel	1:38:54
2274	Sanchez Ripio, Francisco Javier	1:38:54
2275	Villuendas Cabrera, Juan Carlos	1:38:54
2276	Fernandez Leganes, Jose	1:38:55
2277	Martin Torres, Carlos	1:38:55
2278	Davila Bermejo, Jose	1:38:55
2279	Granero Ibañez, Pedro	1:38:55
2280	Martin Illera, Jose Ramon	1:38:56
2281	Romero Cano, Luis Francisco	1:38:57
2282	Perez Blanco, Enrique	1:38:57
2283	Domingo Diez, German	1:38:58
2284	Arribas Lazaro, Vicente	1:38:58
2285	Cabeza Sanchez-Cano, Antonio	1:38:59
2286	Tendero Picazo, Andres	1:38:59
2287	Diaz Quiles, Hipolito	1:38:59
2288	Abril Ruiz, Angel	1:38:59
2289	Azorin Gil, Juan Pascual	1:38:59
2290	Vara Criado, Julian	1:38:59
2291	Pareja Centeno, Francisco Jose	1:39:00
2292	Barahona Barahona, Juan Ramon	1:39:00
2293	Fernandez Legazpi, Miguel	1:39:00
2294	Nilsson, Joakim	1:39:00
2295	Garcia Lanza, Pedro Santiago	1:39:01
2296	Moreno Ruiz, Maximo	1:39:01
2297	Blanco Gonzalez, Jose Miguel	1:39:01
2298	Ramos Carrasco, Jose Miguel	1:39:02
2299	Martinez Guijarro, Pablo Vicente	1:39:02
2300	Silos Landecho, Isidro	1:39:02
2301	Mas Perez, Enrique	1:39:03
2302	Mamblona Baena, Antonio	1:39:03
2303	Hebil, Joao	1:39:03
2304	Martinez De La Fuente, Adolfo	1:39:04
2305	Amo Carbajo, Luis Del	1:39:04
2306	Rodriguez Ruiz, Francisco	1:39:04
2307	Bellido Ortega, Nicolas Paulino	1:39:05
2308	Rodriguez Barbero, Miguel Angel	1:39:05
2309	Rubio Pascual, Jose Luis	1:39:05
2310	Rodriguez Varilla, Diego	1:39:05
2311	Mata Y Galan, Javier Alberto	1:39:05
2312	Diaz Pulido, Alberto Javier	1:39:05
2313	Miguel Diaz, Jose Antonio De	1:39:06
2314	Blanco Grande, Miguel	1:39:06
2315	Hinojar Garcia, Francisco Javier	1:39:06
2316	Valero Perez-Peñamaria, Javier	1:39:06
2317	Alvarez Perez De Zabalza, Javier	1:39:06
2318	Rubio Hoyas, Juan Antonio	1:39:06
2319	Puyo Rodriguez, Jose Luis	1:39:06
2320	Marcos Rivero, Ezequiel	1:39:07
2321	Montejano Rodrigo, Jose Angel	1:39:08
2322	Martin Prieto, Lucas	1:39:08
2323	Ruiz Galvez, Jesus	1:39:08
2324	Navas Pelayo, Francisco Javier	1:39:08
2325	Parreño Sevilla, Francisco Tomas	1:39:09
2326	Toba Izquiero, Carlos	1:39:09
2327	Gutierrez Molina, Oscar	1:39:09
2328	Herrera Armas, Jorge	1:39:10
2329	Ollero Alameda, Juan Antonio	1:39:10
2330	Moratilla Fernandez, Jose Julian	1:39:10
2331	Rubio De Miguel, Luis	1:39:11
2332	Mateos Gomez, Santiago	1:39:11
2333	Zazo Garcinuño, Luis Miguel	1:39:12
2334	Talavera Rivera, Jesus	1:39:12
2335	Trenado Ayuso, Jose Luis	1:39:12
2336	Ortiz Garcia, Carlos	1:39:13
2337	Perez Ramos, Juan Jose	1:39:13
2338	Cespedes Garcia, Pablo	1:39:14
2339	Saez Peña, Carlos	1:39:14
2340	Benito Garcia, Bernardino	1:39:14
2341	Tavera Garcia, Angel	1:39:14
2342	Millan, Ana	1:39:14
2343	Saz Yuste, Felix Antonio	1:39:15
2344	Cardenas Navas, Jose Luis	1:39:15
2345	Artamendi Posa, Victor	1:39:15
2346	Alba Lopez, Juan Carlos	1:39:15
2347	Torre Arce, Rodrigo De La	1:39:15
2348	Seoane Pena, Juan	1:39:16
2349	Gonzalo Garzon, Jose Alberto	1:39:16
2350	Jimenez Morales, Roberto	1:39:16
2351	Perez Cornejo, Oscar	1:39:17
2352	Costero Cerrada, Sergio	1:39:17
2353	Perez Gonzalez, Alejandro	1:39:18
2354	Prades Alquerar, Pilar	1:39:18
2355	Hidalgo Garcia, Juan Antonio	1:39:19
2356	Serradilla Juan, Jose Ramon	1:39:19
2357	Iniguez, Antonio Javier	1:39:19
2358	Lopez Jimenez, Antonio Javier	1:39:19
2359	Garcia Olivas, Carlos	1:39:19
2360	Castillo Ayuso, Maria Del Carmen	1:39:19
2361	Romera Endrina, Francisco	1:39:19
2362	Rios Perez, Jose Fernando	1:39:20
2363	Garcia Gomez, Carlos .	1:39:21
2364	Ruiz Zapatero, Guillermo	1:39:22
2365	Iglesias Hernandez, Francisco Antoni	1:39:23
2366	Langarica Aguiñiga, Julio	1:39:24
2367	Garcia Prieto, Carlos	1:39:24
2368	Abad De La Hoz, Fernando	1:39:24
2369	Vallejo Peralta, Manuel	1:39:24
2370	Castiblanco Jimenez, Javier	1:39:25
2371	Franco Fernandez-Conde, Jose Angel	1:39:25
2372	Hernandez, Javier	1:39:26
2373	Belmonte Jimenez, Antonio	1:39:26
2374	Romero Garcia, Miguel Angel	1:39:26
2375	Martin, Miguel Angel	1:39:27
2376	Pulido Garcia, Juan Carlos	1:39:27
2377	Delgado Sanchez, Antonio	1:39:28
2378	Galvis Ariza, Cristian	1:39:28
2379	Sanz Sanz, Antonio	1:39:28
2380	Perez Fernandez, Francisco	1:39:29
2381	Garbayo Nores, Julio	1:39:30
2382	Arias Perez, Manuel Higinio	1:39:30
2383	Elvira Chicharro, Alberto	1:39:30
2384	Caceres De La Cruz, Gonzalo	1:39:30
2385	Rodriguez Coarasa, Javier	1:39:30
2386	Arriba De La Fuente, Lorenzo De	1:39:30
2387	Serrano Garcia, Juan Manuel	1:39:31
2388	Concejo Fraile, Jose Alfonso	1:39:31
2389	Lucas Garcia, Juan Luis De	1:39:31
2390	Iglesias Gomez, Mariano	1:39:31
2391	Calero Blazquez, Rosa Maria	1:39:31
2392	Huertas Clemente, Francisco Javier	1:39:32
2393	Funes Roman, Rafael	1:39:32
2394	Blasco Baselga, Jose Manuel	1:39:32
2395	Galindo Rivero, Luis Miguel	1:39:32

LOS ZIMBAUOS PUSIERON PRONTO TIERRA DE POR MEDIO

Los dos atletas zimbabuos, que venían de correr el Mundial de cross largo el domingo anterior en Lausana, se fueron por delante desde la salida e hicieron carrera aparte. Ni Luis Alberto Miguel ni Emiliano Roncero, tercero y cuarto, respectivamente, pudieron aguantar el fortísimo tirón inicial de estos dos atletas africanos.

Pto.	Nombre	Tiempo
2396	Tercero Flores, Vicente	1:39:32
2397	Izquierdo Carrasco, Alejandro	1:39:33
2398	Lozano Andua, Victor Angel	1:39:34
2399	Anton Lopez, Javier	1:39:34
2400	Sanchez Ciprian, Joaquin	1:39:35
2401	Tamayo Estebaranz, Ignacio	1:39:35
2402	Castellano Almunia, Diego	1:39:35
2403	Garcia Gil, Francisco Javier	1:39:36
2404	Redondo Bellon, Jose Luis	1:39:36
2405	Castro Suarez, Gustavo	1:39:36
2406	Santamarina Linera, Marta	1:39:36
2407	Garcia Lopez, Amaia	1:39:37
2408	Aranda Rocha, Dionisio	1:39:37
2409	Ramirez Perez, Jose Luis	1:39:37
2410	Andres Arranz, Rafael	1:39:37
2411	Martinez Sanz, Oscar	1:39:38
2412	Biase, David De	1:39:40
2413	Sanz Lopez, Miguel	1:39:40
2414	Diaz Puiggros, Juan Enrique	1:39:40
2415	Lorente Yanguas, Jose Miguel	1:39:40
2416	Southern, Ian	1:39:41
2417	Cancio Fernandez, Raul Cesar	1:39:41
2418	Baro Rodriguez, Graciliano	1:39:42
2419	Garcia Perez, Francisco Marcial	1:39:42
2420	Triviño, Angel	1:39:43
2421	Garcia Perez, Carlos	1:39:43
2422	Carrascosa Rodriguez, Rafael	1:39:44
2423	Adrados Vazquez, Pedro	1:39:44
2424	Martin Martin, Antonio	1:39:44
2425	Pelaz Pulido, Jose Fernando	1:39:44
2426	Hergueta Lazaro, Jose Antonio	1:39:44
2427	Lopez De Felipe Ayuso, Pablo Jose	1:39:45
2428	Herraiz Murcia, Miguel Angel	1:39:45
2429	Sanz Benavente, Alberto	1:39:45
2430	Fernandez Puyol, Guillermo	1:39:46
2431	Alamo Seseña, Pedro Del	1:39:46
2432	Berzar De Miguel, Fernando	1:39:46
2433	,	1:39:46
2434	Garcia Del Pozo, Florentino	1:39:47
2435	Ruiz Gordillo, Agustin	1:39:47
2436	Huertas Clemente, Juan Manuel	1:39:47
2437	Pareja Gandiaga, X	1:39:47
2438	Jimenez Quintero, Francisco	1:39:47
2439	Crespo Ruiz De Heredia, Jose Ignacio	1:39:47
2440	Maruenda De La Rosa, Jose	1:39:47
2441	Bermejo Martin, Miguel Angel	1:39:48
2442	Fontalba Garrido, Christian	1:39:48
2443	Marina Alegre, Carlos	1:39:48
2444	Monzu Toro, Juan Manuel	1:39:48
2445	Lopez Lopez, Angel Luis	1:39:48
2446	Suarez Pajares, Javier	1:39:48
2447	Cerro Velayos, Heliodoro Del	1:39:49
2448	Cachinero Lopez, Rafael	1:39:49
2449	Gomez Hortelano, Jose Antonio	1:39:49
2450	Camara Gi, Marco Antonio	1:39:49
2451	Lillo Rodriguez, Miguel	1:39:50
2452	Sanchez Sanchez, Miguel	1:39:50
2453	Sardina Moreno, Cesar	1:39:50
2454	Viomonte Tomey, Juan Carlos	1:39:50
2455	Negro Gonzalez, Angel	1:39:50
2456	Inmon, Michael	1:39:50
2457	Mota Del Real, Antonio	1:39:50
2458	Diaz Garcia, Raul	1:39:51
2459	Gargoles Diez, Antonio Alfonso	1:39:52
2460	Fuertes Sainz-Pardo, Pablo	1:39:52
2461	Pulido Rubio, Julian	1:39:52
2462	Blanco Artola, Ignacio	1:39:54
2463	Perez Teme, Alfonso	1:39:55
2464	Salinas Alvarez, Isabel	1:39:56
2465	Aguilar Vazquez, Salvador	1:39:56
2466	Rincon Niño, Javier	1:39:56
2467	Zambrano Alcovar, Angel Alberto	1:39:57
2468	Silva Puerta, Miguel	1:39:57
2469	Peña Pascual, Anastasio	1:39:57
2470	Diez Sanz, Salvador	1:39:58
2471	Herrerias Valdes, Cristobal	1:39:58
2472	Rodriguez Sanchez, Miguel	1:39:58
2473	Vera Cabañes, Pablo De	1:39:58
2474	Corcuera Atienza, David	1:39:59
2475	Soriano Leon, Jose Antonio	1:39:59
2476	Silgado Martin, Julian	1:39:59
2477	Herepey-Csakanyi, Andor	1:40:00
2478	Garcia Diez, Raul	1:40:00
2479	Anaya De Carosa, Eduardo Jose	1:40:00
2480	Cabrero Esteban, Francisco Javier	1:40:00
2481	Terrada Perez, Antonio	1:40:00
2482	Medina Garcia, Angel	1:40:01
2483	Casado Flores, Juan	1:40:01
2484	Moreno Tello, Jose Javier	1:40:01
2485	Perez Miguel, Jacinto	1:40:02
2486	Raso Roman, Carlos	1:40:02
2487	Mejias Alvarez-Boylla, Luis	1:40:02
2488	Jimenez Leon, Jose Luis	1:40:03
2489	Marquez Gonzalez, Antonio	1:40:03
2490	Rodriguez Garcia, Santiago	1:40:04
2491	Gonzalez Ruiz, Rodolfo	1:40:04
2492	Ferrando Pascual, Enrique	1:40:04
2493	Sanz Varon, David	1:40:05
2494	Gomez Muñoz, Jose Maria	1:40:06
2495	Ballester Fernandez-Bravo, Enrique	1:40:07
2496	Ceballos De Castro, Victor	1:40:07
2497	Fernandez Fernandez, Luis	1:40:07
2498	Jimenez Garcia, Jose Enrique	1:40:08
2499	Urcelay Segura, Josu	1:40:08
2500	Serrano Altimiras, Carlos	1:40:08
2501	Leon Santos, Francisco	1:40:09
2502	Morena Sanz, Gregorio De La	1:40:09
2503	Dominguez Torres, Arturo	1:40:09
2504	Argudo Gimenez, Angel	1:40:10
2505	Lefevre, David	1:40:10
2506	Valdivia Milla, Jose	1:40:10
2507	Argudo Jimenez, Emilio	1:40:10
2508	Jimenez Bueno, Remigio	1:40:11
2509	Perez Moreno, Juan	1:40:11
2510	Gonzalez Parente, Eugenio	1:40:11
2511	Moreno Carrasco, Mariano	1:40:11
2512	Berrocal Casquero, Jorge	1:40:12
2513	Carvajal Ramirez, Donato	1:40:12
2514	Rubio Segarra, Jorge	1:40:13
2515	Felix Arellano, Carlos De	1:40:13
2516	Diaz Diaz, Alfonso Miguel	1:40:14
2517	Tejera Bustos, Javier	1:40:14
2518	Gallardo Jimenez, Ernesto Ramon	1:40:14
2519	Garcia Garcia, Francisco Jesus	1:40:14
2520	Patiño Martin, Miguel Angel	1:40:14
2521	Morales Serrano, Pablo	1:40:15
2522	Gamez Martin, Bartolome	1:40:15
2523	Cid Sanchez, Alberto	1:40:16
2524	Lopez Andrade, Amalio	1:40:16
2525	Muñoz Garcia, Gregorio	1:40:16
2526	Mendez Mostazo, Ramon	1:40:16
2527	Piris Duro, Alejandro	1:40:17
2528	Gonzalez Alvarez, Juan Antonio	1:40:17
2529	Villajos Castillo, Clemente	1:40:18
2530	Prior Remiro, Joaquin	1:40:18
2531	Cerrada Canales, Angel	1:40:18
2532	Moreno Martin, Jesus	1:40:19
2533	Alfonso Garcia, Teodoro	1:40:19
2534	Martin Alvarez, Rafael	1:40:20
2535	Lobo Arce, Pedro	1:40:20
2536	Gomez Corral, Javier	1:40:21
2537	Barril Plou, Alberto	1:40:21
2538	Prados Ruiz, Victor	1:40:21
2539	Hernandez Herraiz, Jose Manuel	1:40:21
2540	Sevilla Fabuel, Juan Antonio	1:40:22
2541	Ramos Villamayor, Roberto	1:40:22
2542	Esteban Lopez, Francisco	1:40:22
2543	Arias Nieto, Pilar	1:40:22
2544	Rueda Horcada, Manuel	1:40:23
2545	Mejia Rus, Francisco Javier	1:40:23
2546	Muñoz Alpuente, Juan Pablo	1:40:23
2547	Alonso Palacios, Miguel	1:40:24
2548	Delgado Villanueva, Antonio	1:40:24
2549	Perez Gil, Carlos	1:40:24
2550	Martin Perez, Joaquin	1:40:24
2551	Cristobal Arlediano, Teodoro Javier	1:40:25
2552	Redondo Del Pozo, Juan Miguel	1:40:25
2553	Garcia Varela, Jose Manuel	1:40:26
2554	Saez Garcia, Miguel Angel	1:40:26
2555	Guzman Guerra, Antonio	1:40:26
2556	Acevedo German, Eulogio	1:40:26
2557	Pascual Lucena, Alfredo	1:40:26
2558	Garcia Ramos, Alberto	1:40:27
2559	Martin Reig, Raul	1:40:28
2560	Pequeño Herrero, Antonio	1:40:28
2561	Alcaide Gallardo, Jesus	1:40:28
2562	Lazaro Gonzalez, Angel Carlos	1:40:28
2563	Candel Bello, Antonio	1:40:28
2564	Uz Fernandez, Marco Antonio De La	1:40:28
2565	Fernandez-Cano Lopez, Jose Angel	1:40:28
2566	Martinez Tortosa, Jaime	1:40:28
2567	Fernandez Casillas, Concepcion	1:40:28
2568	Minguez Lassa, Angel	1:40:29
2569	Mora Moreno, Javier De	1:40:29
2570	Valdes Ruiz, Francisco Javier	1:40:29
2571	Prieto Bartolome, Miguel Angel	1:40:29
2572	Ranz Vivar, Gregorio Tomas	1:40:29
2573	Perez Lorenzo, Sixto	1:40:29
2574	Lopez Rodriguez, Bruno	1:40:30
2575	Vazquez Sanchez, Fernando	1:40:31
2576	Ruiz Galvez, Francisco Javier	1:40:31
2577	Castellanos Aznar, Jose Miguel	1:40:31
2578	Casillas Lopez, Genaro Esteban	1:40:32
2579	Bermejo Rodriguez, Juan Manuel	1:40:32
2580	Falck, Emma	1:40:32
2581	Sanchez Sobrino, Carlos	1:40:32
2582	Alvarez Lopez, Alejandro	1:40:33
2583	Garrido Perez, Fernando	1:40:34
2584	Ausina Juan, Javier	1:40:34
2585	Esposito Cañas, Jose	1:40:34
2586	Ubeda Ferragut, Salvador	1:40:34
2587	Cortijo Moreno, Javier	1:40:34
2588	Alonso Garcia, Francisco Jose	1:40:34
2589	Mulero Krambs, Daniel	1:40:35
2590	Lopez Gomez, Carlos	1:40:35
2591	Machi Quijal, Francisco Jose	1:40:35
2592	Vela Higueras, Adrian	1:40:35
2593	Rubio Martin, Julio	1:40:35
2594	Alamo Soria, Luis Jeronimo	1:40:36
2595	Baeza Sanchez, Hector	1:40:36
2596	Gutierrez Guerrero, Juan Angel	1:40:36
2597	Martinez Elduayen, Angel	1:40:37
2598	Orgaz Fernandez, Javier	1:40:37
2599	Melguizo Gineres, Juan Antonio	1:40:37
2600	Mateo Ajo, Ignacio	1:40:37
2601	Gaona Pelaez, Jesus	1:40:38
2602	Rodriguez Herrero, Carlos	1:40:38
2603	Lopez Lopez, Ricardo	1:40:38
2604	Rivera Perez, Tomas	1:40:39
2605	Gomez Diaz, Angel	1:40:39
2606	Campozano Fernandez-Colina, Julio Ce	1:40:40
2607	Muñoz Gonzalez, Eugenio	1:40:40
2608	Pozo Vallejo, Pedro Del	1:40:41
2609	Randall, Jonathan	1:40:41
2610	Montojo Coll, Vicente	1:40:41
2611	Andres Llorente, Miguel Angel	1:40:42
2612	Hernandez Sanz, Daniel	1:40:42
2613	San Lorenzo Sanz, Fernando Javier	1:40:42
2614	Garcia Clerigo, Francisco	1:40:43
2615	Corral Bendicho, Raul	1:40:43
2616	Garcia Gonzalez, Juan Carlos	1:40:43
2617	Lopez Martinez, Jose	1:40:43
2618	Moran Medina, Ricardo	1:40:44
2619	Barbero Jimenez, Francisco Jose	1:40:44
2620	Boveda Garcia, David	1:40:45
2621	Rama Gonzalez, Jose Manuel	1:40:45
2622	Serrano Panes, Juan Carlos	1:40:45
2623	Carrascal Garcia, Luis	1:40:45
2624	Eguia Cobo, Cristina	1:40:46
2625	Pelaez Herrera, Fernando Javier	1:40:46
2626	Villegas Torres, Antonio	1:40:47
2627	Garcia Sanchez, Juan Carlos	1:40:47
2628	Muñoz De La Peña, Jose Ignacio	1:40:47
2629	Delgado Sanchez, Victor Manuel	1:40:47
2630	Cañamero De La Cruz, Lucinio	1:40:47
2631	Abad Pascual, Emiliano	1:40:48
2632	Buron Castellanos, Lorenzo	1:40:48
2633	Saiz Cantarero, Pablo Agustin	1:40:48
2634	Montero Gonzalez, Eduardo	1:40:49
2635	Diego Zori, Garbiel De	1:40:49
2636	Garcia Morillo, Fernando	1:40:49
2637	Moya Medina, Javier	1:40:50
2638	Rojas Sanchez, Pedro De	1:40:50
2639	Garcia Tabuenca, Antonio	1:40:50
2640	Manso Garcia, Julian	1:40:51
2641	Abad Cabrera, Alvaro	1:40:51
2642	Temprano Turiño, Leonardo	1:40:51
2643	Rascon Tello, Mariano	1:40:52
2644	Garcia Delgado, Raul	1:40:52
2645	Fernandez Frey, Sergio	1:40:52
2646	Brocate Aparicio, Arturo	1:40:52
2647	Garrido Barragan, Juan	1:40:53
2648	Gonzalez Manzanas, Miguel Angel	1:40:53
2649	Barutell Rubio, Jose	1:40:53
2650	Llorens Blanco, Jose Miguel	1:40:53
2651	Sanz Elorza, Jorge	1:40:53
2652	Arroyo Andres, Jaime	1:40:53
2653	Garcia Ledo, Elias	1:40:53
2654	Moya Mir, Manuel	1:40:54
2655	Sanchez Utrero, Julian	1:40:54
2656	Iglesias Fraile, Javier	1:40:54
2657	Tolmos Estefania, Andres	1:40:55
2658	Sanchez Bodega, Pablo	1:40:55
2659	Villafranca Verdugo, Jorge	1:40:55
2660	Rodriguez Carpizo, Luis Alberto	1:40:56
2661	Carnero Prieto, Agustin	1:40:56
2662	Rodriguez De Rivera Rodriguez, Jose	1:40:57
2663	Rodriguez Moreno, Juan Pedro	1:40:57
2664	Gutierrez Garcia, Javier	1:40:58
2665	Esteban Alonso, Angel	1:40:58
2666	Gonzalez Alonso, Miguel Angel	1:40:58
2667	Tresguerres Riestra, Juan Jose	1:40:58
2668	Cordero Redondo, Luis	1:40:59
2669	Garcia Gutierrez, Igor	1:41:00
2670	Arribas Carretero, Diego	1:41:00
2671	Catalan Gonzalez, David	1:41:00
2672	Benito Lopez, Eugenio	1:41:00
2673	Benito Rojo, Juan Carlos	1:41:01
2674	Marin Otero, Jaime	1:41:01
2675	Requena Escobar, Javier	1:41:03
2676	Almendro Vergara, Narciso	1:41:04
2677	Fernandez Sanchez, Francisco De Asis	1:41:05
2678	Yag?E Agueda, Pedro	1:41:05
2679	Sanchez Sanchez, Esteban	1:41:06
2680	Altares Crespo, Alberto	1:41:06
2681	Gil Garcia, Jesus	1:41:06
2682	Romero Garcia, Jose Miguel	1:41:06
2683	Garcia Moya, Francisco Javier	1:41:07
2684	Herranz Garcia, Javier	1:41:07
2685	Castro Rodriguez, Jose	1:41:07
2686	Carretero Gomez, Javier	1:41:07
2687	Altares Crespo, Jose Manuel	1:41:08
2688	Samper Galiana, Roque Luis	1:41:08
2689	Salas Jorquera, Juan Carlos	1:41:09
2690	Correa Garcia, Fernando	1:41:09
2691	Jennings, Simon	1:41:10
2692	Gil Sanz, Juan Carlos	1:41:10
2693	Blazquez Villacastin, Cristina	1:41:11
2694	Santos Jimenez, Javier	1:41:11
2695	Viejo Gonzalez, Victor	1:41:11
2696	Perez Vega, Jorge	1:41:11
2697	Esteban Menendez, Javier	1:41:11
2698	Cepero Bernabe, David	1:41:11
2699	Cejas Crespo, Jose Antonio	1:41:12
2700	Fernandez Lopez, Carlos .	1:41:12
2701	Martinez Cardador, Jose Manuel	1:41:12
2702	Tercero Castro, Antonio	1:41:13
2703	Torre Gil, Sergio De La	1:41:13
2704	Perez Martin, Francisco Javier	1:41:13
2705	Gamez Martin, Pedro Ramon	1:41:14
2706	Acebal Blanco, Vicente	1:41:15
2707	Posadas Alvarez, Luis	1:41:15
2708	Calvo Andrada, Servio	1:41:15
2709	Vattier, Lionel	1:41:16
2710	Fernandez Sanz, Miguel Angel	1:41:16
2711	Panadero Calcerrada, Jose Gonzalo	1:41:16
2712	Sediles Oriol, Pedro	1:41:17
2713	Martinez Romero, Gregorio	1:41:17
2714	Villar Garcia, Diego	1:41:18
2715	Provencio Montero, Pedro Agustin	1:41:19
2716	Herradura Lopez, Sergio	1:41:19
2717	Romero Sevilla, Angel	1:41:19
2718	Fernandez Molinero, Manuel Angel	1:41:19
2719	Muñiz Latorre, Noe	1:41:19
2720	Fortuño Polinario, Antonio	1:41:19
2721	Gonzalez Lozano, Alejandro	1:41:19
2722	Casamayon Ruiz, Jesus	1:41:20
2723	Moreno Lopez, Jose Luis	1:41:20
2724	Borrallo Cerrajero, Antonio	1:41:20
2725	Balin Vega, Isaac	1:41:21
2726	Jimenez Corredera, Javier	1:41:21
2727	Morillas Matote, Ana Isabel	1:41:21
2728	Rodriguez Rivero, Jorge	1:41:22
2729	Garcia Conde, Jesus	1:41:22
2730	Menayo Marin, Francisco Antonio	1:41:22
2731	Delgado Morales, Santiago	1:41:22
2732	Martin Gutierrez, Ana Maria	1:41:24
2733	Mendez-Cabeza Velazquez, Jesus	1:41:25
2734	Delgado Rafael, Jesus	1:41:25
2735	Garrido Perez, Gregorio	1:41:25
2736	Fernandez Poza, Daniel	1:41:26
2737	Sanchez Martin, Francisco	1:41:26
2738	Sanchez Martin, Pedro	1:41:26
2739	Hernanz Fernandez, Pedro Luis	1:41:27
2740	Garcia Lopez, Jaime	1:41:27
2741	Vicente Garcia-Roves, Jose	1:41:28
2742	Murphy, Francis John	1:41:28
2743	Ortega Rodrigo, Francisco	1:41:28
2744	Andres Arranz, Fernando	1:41:28
2745	Mata Garcia, Antonio De La	1:41:29
2746	Perez Gomez, Pedro	1:41:29
2747	Perez Corpa, Fernando	1:41:30
2748	Guerrero Gonzalez, Luis Alfonso	1:41:30
2749	Abuin Venzala, Jaime	1:41:31
2750	Jimenez Colmenar, Eliseo	1:41:31
2751	Sanchez Bodega, Gabriel	1:41:32
2752	Prieto Garcia, Julio	1:41:33
2753	Herranz Santiago, Juan Jose	1:41:33
2754	Garcia Mazario, Alberto	1:41:33
2755	Pajon De La Cruz, Manuel Sebastian	1:41:33
2756	Valls Fernandez, Matias	1:41:34
2757	Castro Moya, Jose Tomas	1:41:34
2758	Domingo Martin, Jesus	1:41:35
2759	Agudo Escudero, Jose Maria	1:41:35
2760	Anton Higuera, Ernesto	1:41:35
2761	Gil Molina, Francisco Javier	1:41:35
2762	Osa Villarejo, Esteban De La	1:41:36
2763	Seoane Pena, Marcos	1:41:36
2764	Lopez Gil, Luis Miguel	1:41:36
2765	Pingarron Carrazon, Miguel	1:41:37
2766	Raboso Dominguez, Jose Manuel	1:41:37
2767	Miron Beristain, Juan	1:41:38
2768	Nieto Esteban, Alvaro	1:41:38
2769	Chust Lopez, Mariano	1:41:38
2770	Riquelme Quicios, Manuel	1:41:38
2771	Montero Risco, Francisco Javier	1:41:39
2772	Velazquez Blanco, Abdon	1:41:39
2773	Lopez De La Cruz, Jose Alberto	1:41:39
2774	Rossi Sevillano, Francisco Javier	1:41:40
2775	Herreros Herreros, Avelino	1:41:41
2776	Catedra Guerrero, Miguel	1:41:41
2777	Chousa Alvarez, Urbano	1:41:41
2778	Arce Ortiz, Enrique De	1:41:42
2779	Caballero Jimenez, Tomas	1:41:42
2780	Vela Ortiz, Miguel Angel	1:41:43
2781	Garcia Boto, Israel	1:41:43
2782	Peña Gancedo, Vicente	1:41:44
2783	Setien Ortiz, Javier	1:41:44
2784	Torres Rodriguez, Dionisio	1:41:46
2785	Arranz Armendariz, Antonio	1:41:46
2786	Hernandez Martin, Samuel	1:41:46
2787	Gil Martin, Jesus	1:41:46
2788	Herrero De Arriba, Jose Maria	1:41:46
2789	Ariza Rodriguez, Juan Luis	1:41:48
2790	Albendea Tornel, Manuel	1:41:48
2791	Estevez Gonzalez, Alberto	1:41:49
2792	Gonzalez Martin, Miguel	1:41:49
2793	Tomas Martinez, Pedro	1:41:49
2794	Martinez Dieguez, Pedro	1:41:50
2795	Morales Morales, Angel	1:41:50
2796	Gavela Rodriguez, Francisco Javier	1:41:50
2797	Perez Garcia, Juan Carlos	1:41:51
2798	Grutzmann Perez, Angel	1:41:51
2799	Gonzalez Florez, Alvaro	1:41:51
2800	Garcia-Donas Navarro, Jose Luis	1:41:51
2801	Barcala Martin, Isidro	1:41:51
2802	Diaz Jimenez, Adoin Francisco	1:41:52
2803	Cobos Arrabaliz, Manuel	1:41:52
2804	Torrecilla Pinar, Jacinto	1:41:52
2805	Ferrandiz Magaña, Angeles	1:41:53
2806	Cabello Nuñez, Dictino	1:41:53
2807	Peña Gonzalez, Antonio	1:41:53
2808	Casado Robles, Segismundo	1:41:54
2809	Garcia Holanda, Jose Ignacio	1:41:54
2810	Hernandez Sanchez, Jose	1:41:54
2811	Salas Flores, Anastasio	1:41:55
2812	Chinchilla Lerida, Pedro Jose	1:41:55
2813	Arias Alonso, Carlos Jose	1:41:55
2814	Nuñez Martinez, Juan Jose	1:41:56
2815	Polo Ortega, Jose Antonio	1:41:56
2816	Martinez Salido, Ignacio	1:41:57
2817	Matito Cañizares, Jose	1:41:58
2818	Lozano Casaux, Daniel	1:41:58
2819	Sanchez Martinez, Alejandro	1:41:59
2820	Cano Mayo, Franciso Emiliano	1:41:59
2821	Eusebio Gomez, Pedro De	1:41:59
2822	Sanchez Asensio, Antonio	1:42:00
2823	Mas Parra, Patricia	1:42:01
2824	Ag?Era Font, Francisco Jose	1:42:03
2825	Gutierrez Lopez, Alfonso	1:42:03
2826	Arias Nuñez, Daniel	1:42:03
2827	Diaz Hervas, Martin	1:42:03
2828	Pertusa Anton, Alberto	1:42:04
2829	Cañada Calle, Pedro	1:42:04
2830	Ledesma Cardenal, David	1:42:04
2831	Garcia Aguilar, Raul	1:42:04
2832	Ruiz Gil, Jose	1:42:05
2833	Romero Arcos, Gema	1:42:05
2834	Jeronimo Corrochano, Luis	1:42:05
2835	Muñoz Lopez, Jesus	1:42:06
2836	Santamaria Lucianez, Jose Maria	1:42:06
2837	Calera Juan, Angel	1:42:07
2838	Cotillas Moya, Jose Carlos	1:42:07
2839	Gordillo Gil, Manuel	1:42:07
2840	Nenens Calvo, Carlos Jaime	1:42:08
2841	Navarro Rodriguez, Jesus	1:42:08
2842	Perez Hernandez, Francisco Javier	1:42:08
2843	Miguel Gomez, Antonio	1:42:09
2844	Costas Algara, Jose Luis	1:42:09
2845	Gonzalez Rubio, Eloy	1:42:09
2846	Moncalvillo Hernan, Juan Carlos	1:42:09
2847	Ruano Lopez, Martin	1:42:09
2848	Dominguez Recio, Jose Luis	1:42:09
2849	Payan Gallego, Francisco	1:42:10
2850	Velasco Bravo, Maria Asuncion	1:42:10
2851	Puente Hernandez, Humberto Ruben	1:42:10
2852	Arevalo Ordoñez, Jose Antonio	1:42:11
2853	Pascua Bravo, Justo	1:42:11
2854	Martin Hernandez, Marcos	1:42:11
2855	Quintana Ninguez, Jesus	1:42:12
2856	Bustamante Mora, Fernando	1:42:12
2857	Herrera Velasco, Jose	1:42:12
2858	Blanco Chapero, Angel	1:42:13
2859	Martinez Carvajal, Gustavo	1:42:13
2860	Perez-Villaamil Fernandez, Jenaro	1:42:14
2861	Avila Garcia, Julian	1:42:14
2862	Barrutia Del Junco, Iñaki	1:42:14
2863	Ureña Pavelek, Juan Eduardo	1:42:14
2864	Holguin Polo, Gabino	1:42:14
2865	Larrio Ortega, Daniel	1:42:15
2866	Gomez Cebrian, Manuel	1:42:15
2867	Castillo Espinosa De Los M, Jorge	1:42:15
2868	Cruz Amoros, Miguel	1:42:15
2869	Jimenez De Los Galanes Reguill, Artu	1:42:15
2870	Santana Garcia, Nicolas	1:42:16
2871	Vilar Miquel, Manuel	1:42:16
2872	Carlos Martin-Lagos, Francisco De Bo	1:42:16
2873	Moreno Martin, Jose Enrique	1:42:16
2874	Gonzalez Sanchez, Javier	1:42:16
2875	Gonzalez Serrano, Crescencio	1:42:16
2876	Vega Borrego, Antonio	1:42:16
2877	Martinez Garcia, Francisco Javier	1:42:17
2878	Lombao Ramos, Felix	1:42:17
2879	Muñoz Olivares, Pedro	1:42:18
2880	Teresa Hernandez, Jose Luis	1:42:18
2881	Elices, Alvaro	1:42:18
2882	Garcia Prieto, Alberto	1:42:19
2883	Rodriguez Cañas, Enrique	1:42:19
2884	Garcia Sanchez, Francisco Javier	1:42:20
2885	Alonso Gomez, Ambrosio	1:42:20
2886	Ortega Martin, Luis	1:42:20
2887	Rodriguez Sanchez, Walter Carlos	1:42:20
2888	Martin Teresa, Enrique	1:42:20
2889	Izquierdo Garcia-Luis, Luis	1:42:21
2890	Vazquez Elvira, Jesus	1:42:21
2891	Hernandez Puentes, David	1:42:22
2892	Moratilla Contreras, Luis	1:42:23
2893	Toro Torregrosa, Carlos De	1:42:23
2894	Lopez Exposito, Luis Fernando	1:42:23
2895	Sandoval Iglesias, Jose Alberto	1:42:23
2896	Pascual Benito, Jose Manuel	1:42:23
2897	Garcia Gonzalez, Remigio	1:42:24
2898	Garcia Gomez, Julio	1:42:24
2899	Cañete De Cardenas Rodriguez, Diego	1:42:24
2900	Rebate Gilarte, Carlos	1:42:24
2901	Romero Gonzalez, Jose Tomas	1:42:24
2902	Seco Fernandez, Marisol	1:42:24
2903	Guinea Guelbenzu, Javier	1:42:25
2904	Olias Garcia, Javier	1:42:25
2905	Fernandez Lopez, Emiliano	1:42:25
2906	Moreno Sanchez, Diego	1:42:26
2907	Pulupa Andrango, Ramiro	1:42:26
2908	Gomez Estrela, Mario	1:42:26
2909	Martinez Bermejo, Tomas	1:42:26
2910	Bauer Gonzalez-De Castejon, Ignacio	1:42:27
2911	Fernandez Potenciano, Fernando	1:42:27
2912	Garcia Gracia, Francisco	1:42:28
2913	Mota Figueroa, Jose	1:42:28
2914	Gomez Blanco, Clemencio	1:42:28
2915	Egido Rozas, Vicente	1:42:28
2916	Bodas Barea, Jose	1:42:29
2917	Lopez Exposito, Alfonso	1:42:29
2918	Serra Rexach, Jose Antonio	1:42:29
2919	Arcediano Del Amo, Alberto	1:42:29
2920	Garcia Rodriguez, Vicente	1:42:30
2921	Molenaar, Nicolas	1:42:31
2922	Lahoz San Fernando, Joaquin	1:42:32
2923	Quintana Lira, Jose Carlos	1:42:32
2924	Rodriguez Ais, Tomas	1:42:33
2925	Delgado Jimenez, Juan	1:42:33
2926	Val Martinez, Adolfo Del	1:42:33
2927	Rodriguez Cubillo, Julio	1:42:33
2928	Cuesta Herranz, Luis	1:42:34
2929	Mayoral Corcuera, Ignacio	1:42:34
2930	Blanco Baker, Ramon	1:42:35
2931	Perez Crespo, Tino	1:42:36
2932	Bermudo, Pedro	1:42:36
2933	Gomez Fernandez, Jose Ramon	1:42:37
2934	Diaz Muñoz, Ramon	1:42:37
2935	Aznar Fernandez, Daniel	1:42:37
2936	Crespo Fidalgo, Jesus	1:42:37
2937	Sandoval Acera, Cristino	1:42:37
2938	Izquierdo Frontelo, Rafael	1:42:37
2939	Lopez Gil, Arturo	1:42:37
2940	Mendiola Gonzalez, Angel	1:42:38
2941	Sena Da Veiga, Fernando	1:42:38
2942	Navas Castellon, Jesus	1:42:38
2943	Allibert, Philiffe	1:42:39
2944	Estevez Ortola, Jorge	1:42:39
2945	Galan Lazaro, Javier	1:42:40
2946	Martin Martin, Francisco Javier	1:42:40
2947	Gomez Porras, Benito	1:42:40
2948	Lopez Berrocal, Bienvenido	1:42:40
2949	Calderon Diaz Valero, Juan Maria	1:42:41
2950	Sanchez Rodriguez, Antonio	1:42:41
2951	Raboso Montalvo, Joaquin	1:42:42
2952	Torroba Barberan, Eugenio	1:42:42
2953	Pastor Garcia, Andres	1:42:42
2954	Muñoz Reina, Daniel	1:42:42
2955	Trave Rodriguez, Angel	1:42:42
2956	San Segundo Soltero, Fidel	1:42:43
2957	Ruiz De Molina Rodriguez, Juan	1:42:43
2958	Paniagua Jimenez, Cecilio	1:42:43
2959	Exposito Reigosa, Martin	1:42:43
2960	Roure, Ramon Tomas	1:42:44
2961	Macasoli Camacho, Miguel Angel	1:42:45
2962	Campo Baca, Fernando Del	1:42:45
2963	Tejada Moratilla, Oscar	1:42:46
2964	Martinez Garcia, Ismael	1:42:47
2965	Vaquero Martin, Jose Manuel	1:42:47
2966	Moya Zapata, Vanesa	1:42:47
2967	Sanchez Martin, Eduardo	1:42:47
2968	Godino Fraile, Juan L.	1:42:47
2969	Berganza Garcia, Juan Carlos	1:42:48
2970	Dolado Martinez, Raul	1:42:48
2971	Arizmendi Lopez, Jose	1:42:48
2972	Iniesta Jimenez, Luis Miguel	1:42:48
2973	Delgado Luna, Juan Carlos	1:42:49
2974	Merino Calvo, Alberto	1:42:49
2975	Ruiz Moreno, Hipolito	1:42:49
2976	Armendariz Gonzalez, Pedro	1:42:49
2977	Sanchez Borrego, Sebastian	1:42:50
2978	Pascual Figueroa, Hernan	1:42:50
2979	Rosell Cisternes, Francisco Javier	1:42:50
2980	Llanos Guerrero, Oscar	1:42:51
2981	Acevedo Blanco, Alonso	1:42:51
2982	Gras Lope, Ana	1:42:51
2983	Algaba Rodelgo, Jose	1:42:52
2984	Azores Garcia, Alfonso	1:42:52
2985	Viejo De La Parra, Antonio	1:42:52
2986	Echevarria Aguirresarobe, Oscar	1:42:52
2987	Flores, Javier	1:42:53
2988	Moreno Fernandez, Antonio	1:42:53
2989	Saenz Ribera, Carlos	1:42:54
2990	Hernandez Tribaldos, Alberto	1:42:54
2991	Zamora Palacios, Francisco Jose	1:42:54
2992	Cabra Esteban, Miguel Angel	1:42:55
2993	Lopez Gonzalez, Francisco Jose	1:42:55
2994	Fernandez Acebedo, Ricardo	1:42:55
2995	Paz Lopez, Carlos	1:42:57
2996	Fagueta Signes, Delfin	1:42:57
2997	Areny Franco, Antonio	1:42:57
2998	Barber Armada, Luis	1:42:58
2999	Bugallo Espiñeira, Jose Luis	1:42:58
3000	Rquero Garcia, Claudio Manuel	1:42:58
3001	Cano Tordable, Vicente	1:42:58
3002	Rincon Cardeña, Leonardo	1:42:58
3003	Ocaña Rubia, Antonio Luis	1:42:59
3004	Corrochano Melera, Gustavo	1:42:59
3005	Amo De Deus, Felipe Del	1:42:59
3006	Garcia Gonzalez, Enrique	1:43:00
3007	Garcia Linde, Carlos Javier	1:43:00
3008	Cerro Corrales, Raul Del	1:43:00
3009	Renales Anton, Antonio	1:43:00
3010	Jimenez Izquierdo, Pedro	1:43:01
3011	Viton Gonzalez, Alberto	1:43:01
3012	Sanz Rivero, David	1:43:02
3013	Sanchez Centeno, Luis Octavio	1:43:04
3014	Carpena Perez, Fernando	1:43:04
3015	Lobera Mercado, Jose Luis	1:43:04
3016	Ramos Fernandez, Alberto	1:43:05
3017	Cadenas Rivera, Juan Felix	1:43:06
3018	Gonzalez Macuer, Pablo Nicolas	1:43:06
3019	Ruiz Jabonero, X	1:43:06
3020	Prieto Delgado, Agustin	1:43:08
3021	Garcia Bermejo, Luis Miguel	1:43:09
3022	Santos Castaño, Jose Antonio	1:43:10
3023	Hernandez Del Prado, Raul	1:43:10
3024	Gomez Carrillo, Borja	1:43:10
3025	Lana, Ignacio	1:43:10
3026	Cano Bas, Raul	1:43:11
3027	Horcajo Mandomingo, Jesus	1:43:12
3028	Pardeiro Lorenzo, Javier	1:43:13
3029	Garrido Rufo, Lucio	1:43:13
3030	Villarejo Contreras, Juan Francisco	1:43:13
3031	Fragoso Torbellino, Manuel	1:43:13
3032	Martin De Pablos, Alberto	1:43:13
3033	Perez Martin, Enrique	1:43:14
3034	Pleite Guerra, Jorge	1:43:14
3035	Gomez Ruiz, Jose Luis	1:43:14
3036	Diaz Jimenez, Valentino	1:43:15
3037	Zubimendi Garcia, Jose Manuel	1:43:15
3038	Cameno Lucia, Santiago	1:43:17
3039	Mozo Mamolar, Enrique	1:43:17
3040	Rodriguez Esplandiu, Antonio	1:43:17
3041	Gonzalez Martin, Armando	1:43:17
3042	Mateos Escobar, Manuel	1:43:18
3043	Garcia Hernandez, Pedro Manuel	1:43:18
3044	Rodriguez Gonzalez, Juan	1:43:18
3045	Cabrera Palomar, Jose Maria	1:43:18
3046	Castro Vertedor, Juan	1:43:19
3047	Rodriguez Ramirez, Victoriano	1:43:19
3048	Garcia Gonzalez, Noel	1:43:19
3049	Hernandez Camargo, Francisco Javier	1:43:20
3050	Espinazo Garcia, Angel	1:43:20
3051	Franco Casquero, Marcos	1:43:21
3052	Lizvain Etxeberria, Zigor	1:43:21
3053	Rolle Olalla, Manuel	1:43:23
3054	Lopez Porras, Jose Luis	1:43:23
3055	Molina Ortiz, Roberto	1:43:23
3056	Costas Rodriguez, Vicente	1:43:23
3057	Mariño Auñon, Jesus	1:43:24
3058	Garcia Nuñez, Sergio	1:43:24
3059	Serrano Prieto, Julian	1:43:24
3060	Vicente Fernandez, Juan Pablo	1:43:24
3061	Lopez Martinez, Gonzalo Francisco	1:43:25
3062	Barbero Hernandez, Luis	1:43:25
3063	Garrigosa De Sigmaringa, Juan Antoni	1:43:26
3064	Montoro Molero, Jose Antonio	1:43:26
3065	Conejo Andres, Ubaldo	1:43:26
3066	Palomo Perez, Francisco	1:43:26
3067	Serrano Martinez, Angel	1:43:26
3068	Vadillo Sanchez, Daniel	1:43:27
3069	Conejero Calvo, Angel Luis	1:43:27
3070	Hernandez Orejon, Juan Carlos	1:43:27
3071	Martinez-Calcerrada Barbero, Luis	1:43:28
3072	Morales Garrido, Felipe	1:43:28
3073	Corona Fernandez, Carlos	1:43:28
3074	Moreno Zapatero, Miguel	1:43:28
3075	Martin Perez, Antonio	1:43:28
3076	Montero Marques, Alvaro	1:43:28
3077	Ruiz Bravo, Alberto	1:43:29
3078	Triguero Beltran, Luis	1:43:29
3079	Cabrera Sanchez, Fernando	1:43:29
3080	Mezquita Dan, Jose Antonio	1:43:29
3081	Rodriguez Ais, Juan	1:43:30
3082	Marquez Pardo, Julian	1:43:30
3083	Berzal Sanchez-Valdepeñas, Miguel	1:43:30
3084	Gonzalez Rincon, Fernando	1:43:31
3085	Badillo Serrano, Antonio	1:43:31
3086	Balboa Cano, Alberto	1:43:31
3087	Corral Garcia, Francisco Javier	1:43:31
3088	Fortes, Jose	1:43:31
3089	Jimeno Diestro, Gaspar Tomas	1:43:31
3090	Vasco Lopez, Francisco	1:43:31
3091	Garcia Jimenez, Francisco	1:43:32
3092	Garcia Tomas, Victor	1:43:32
3093	Alonso Sanchez, Rodolfo	1:43:32
3094	Chazarra Moll, Manuel Alfredo	1:43:32
3095	Martinez Lopez, Sergio	1:43:32
3096	Cubero Vega, Alfonso	1:43:33
3097	Dieguez Gisbert, Jose	1:43:33
3098	Avila Gomez, Esteban	1:43:34
3099	Ortiz Calle, Enrique	1:43:34
3100	Martinez Lopez De Asi, Miguel	1:43:34
3101	Carretero, Miguel	1:43:35
3102	Lopez Avila, Omar	1:43:35
3103	Esguera Espino, Francisco Javier	1:43:35
3104	Auciello Gomez, Norberto	1:43:35
3105	Valle Muñoz-Torrero, Carlos	1:43:36
3106	Fernandez Gimenez, Eduardo	1:43:36
3107	Sicilia Cuevas, Francisco	1:43:37
3108	Jimenez Cantalapiedra, Fernando	1:43:37
3109	Rubio Garcia, Antonio	1:43:37
3110	Hervas Garcia-Alcala, Javier	1:43:37
3111	Gomez Beteta, Jose Luis	1:43:38
3112	Lux, Christian	1:43:38
3113	Casillas Martin, David	1:43:38
3114	Rivier Sanz, Oscar	1:43:39
3115	Olmos Guio, Carlos	1:43:39
3116	Puebla Alcobendas, Antonio	1:43:40
3117	Chamut De Diego, Francisco Jose	1:43:40
3118	Bravo Jordan, Francisco Javier	1:43:41
3119	Velasco Diez, David	1:43:41
3120	Caballero Caballero, Luis	1:43:41
3121	Fernandez Liria, Cristobal	1:43:41
3122	Garrido Morillas, Jesus	1:43:42
3123	Barroso Delgado, Jacinto	1:43:42
3124	Ollero Alameda, Oscar	1:43:42
3125	Gomez Martin, Jose Maria	1:43:43
3126	Andres Nogales, Carlos	1:43:44
3127	Gomez Pujacras, Javier	1:43:44
3128	Sanchez Fernandez, Cecilio	1:43:44
3129	Aparicio Martin-Orozco, Tomas Jesus	1:43:44
3130	Martin-Orozco Santiago, Antonio Toma	1:43:45
3131	Martin-Maestro Fernandez, Oscar	1:43:45
3132	Chazarra Garcia, Antonio	1:43:45
3133	Fernandez Garcia, Pablo	1:43:46
3134	Caravante Barreda, Emilio Jose	1:43:46
3135	Carnero Prieto, Antonio	1:43:46
3136	Sanchez Sucunza, Cesar	1:43:47
3137	Martin Fernandez, Oscar	1:43:47
3138	Cavero Moratalla, Miguel	1:43:47
3139	Romero Fernandez, Miguel Angel	1:43:48
3140	Cantalejo Marinero, Felipe	1:43:48
3141	Maldonado Garcia, Luis	1:43:49
3142	Rodriguez Auladen, Julio	1:43:49
3143	Caño Barranco, Antonio	1:43:49
3144	Martinez Bartolome, Cayetano	1:43:50
3145	Castilla Rodriguez, Jose Maria	1:43:51
3146	Castilla Espi, Carlos	1:43:51
3147	Fotheringham, Janet	1:43:51
3148	Gelado Climeno, Jose Basilio	1:43:51
3149	Ocaña Cobes, Jose Luis	1:43:52
3150	Pastor Fernandez, Javier	1:43:52
3151	Condado, Jose Luis	1:43:52
3152	Fernandez-Pacheco Sanchez, Atilano	1:43:52
3153	Garcia Uyarra, Carlos	1:43:52
3154	Rosa Garcia, Antonio De La	1:43:53
3155	Cañizares Baena, Manuel	1:43:53
3156	Cañizares Berrocal, Luis Manuel	1:43:53
3157	Muñoz Serrano, Raul	1:43:54
3158	Alvarez Lopez, Carlos	1:43:54
3159	Izquierdo Pacheco, Jose	1:43:54
3160	Proenca, Joao	1:43:54
3161	Rodero Hernandez, Manuel	1:43:55
3162	Alcañiz Rodriguez, Artemio	1:43:55
3163	Rio Alcalde, Fortunato Del	1:43:55
3164	Ayuso Plaza, Juan Luis	1:43:55
3165	Majuelos Merino, Javier	1:43:55
3166	Cuena Gonzalez, Sebastian	1:43:56
3167	Marco Mur, Antonio	1:43:56
3168	Ropero Murillo, Jose	1:43:56
3169	Pascual Echavarri, Juan Ramon	1:43:57
3170	Vazquez De Parga Benitez, Nicolas	1:43:57
3171	Verde Moreno, Eduardo	1:43:57
3172	Alvarez Alvarez, Jose Ignacio	1:43:58
3173	Jimenez Palancar, Pablo	1:43:58
3174	Galiano Muñoz, Fernando	1:43:58
3175	Gonzalez Cestao, Jesus	1:43:59
3176	Lagrange, Etienne	1:44:00
3177	Pujalras Villanueva, Francisco	1:44:00
3178	Hernan Mena, Modesto	1:44:00
3179	Diego Caballero, David De	1:44:00
3180	Dominguez Naharro, Jose Manuel	1:44:00
3181	Sanchez Garcia, Luis	1:44:00
3182	Caso La Fuente, Alvaro	1:44:00
3183	Perez Fernandez, Ricardo	1:44:01
3184	Miguez Delgado, Francisco	1:44:01
3185	Muñoz Orihuela, Jesus	1:44:01
3186	Asenjo Alcalde, Roberto	1:44:02
3187	Palomo Vicente, Minaya	1:44:02
3188	Prats Moreno, Julio	1:44:02
3189	Carreton Lara, Juan Jose	1:44:02
3190	Garcia Cervera, Javier	1:44:03
3191	Meriz Mendez, Carlos	1:44:03
3192	Jimenez Gonzalez, Julio	1:44:04
3193	Martin Moreno, Pedro Ivan	1:44:04
3194	Fragoso Acedo, Alejandro	1:44:04
3195	Palomo Corral, Gerardo	1:44:05
3196	Bolea Moreno, Jose	1:44:05
3197	Maria Gomez-Plata, Alfredo	1:44:05
3198	Lacarra Romero, Fernando	1:44:05
3199	Enchero Navarro, Francisco	1:44:06
3200	Alcalde Diaz, Javier	1:44:06
3201	Delgado Pulido, Ivan	1:44:06
3202	Caballero Valero, David	1:44:07
3203	Garcia Alcañiz, Angel	1:44:07
3204	Torner Alonso, Armando	1:44:07
3205	Cruz Segura, Gabriel De La	1:44:07
3206	Martinez Jimenez, Jose Carlos	1:44:09
3207	Martin Losa, Jorge	1:44:09

Pto.	Nombre	Tiempo
3208	Rodriguez Corroto, Jose Luis	1:44:10
3209	Somovilla Muñoz, Jose Miguel	1:44:11
3210	Bonilla Santamaria, Jose	1:44:11
3211	,	1:44:11
3212	Hueso Muñiz, Eduardo	1:44:12
3213	Iborra Marcos, David	1:44:12
3214	Morillas Sanchez, Jose	1:44:12
3215	Carrasco Gomez, Juan Francisco	1:44:12
3216	Rodriguez Huber, Adrian	1:44:13
3217	Alonso Pardo, Fernando	1:44:13
3218	Peña Sainz-Mata, Jose Ramon	1:44:14
3219	Torres Iglesias, Felix De	1:44:14
3220	Mingo Postiglioni, Jack Mario	1:44:14
3221	Garcia Riego, Miguel Angel	1:44:14
3222	Carlos Isla, Fermin De	1:44:14
3223	Merino Romero, Jose Ramon	1:44:14
3224	Vicente Alves, Francisco	1:44:15
3225	Roman Montano, Francisco Javier	1:44:16
3226	San Roman Perez, Jose Enrique	1:44:16
3227	Morillo Grueso, Francisco	1:44:16
3228	Fernandez Villace, Victor	1:44:16
3229	Cabañil Gonzalez, Jose Antonio	1:44:17
3230	Espejo Pedraja, Alberto	1:44:17
3231	Hurtado De Mendoza, Francisco	1:44:17
3232	Lobato Revilla, Ignacio	1:44:18
3233	Ruano Estevez, David	1:44:18
3234	Martinez Del Hoyo Cañizares, Jose Ma	1:44:18
3235	Barrondo Agudin, Aitor	1:44:18
3236	Mateo Hernandez, Antonio	1:44:19
3237	Millan Carretero, Jose Antonio	1:44:19
3238	Fernandez Redondo, Ricardo	1:44:19
3239	Gonzalez Sales, Patricia	1:44:19
3240	Guirado Camacho, Ramon	1:44:20
3241	Artacho Artacho, Jose	1:44:20
3242	Entrambasaguas, Joaquin De	1:44:21
3243	Lorente Alvarez, Jose Fernando	1:44:21
3244	Gomez Ruiz, Juan Salvador	1:44:21
3245	Garcia Sanchez, Agustin	1:44:22
3246	Cabezas Esquinas, Ana	1:44:22
3247	Alvarez Martinez, Paula	1:44:23
3248	Leis Pena, Inmaculada	1:44:23
3249	Torrejon De La Plaza, Jose Luis	1:44:23
3250	Tamames Ramirez, Fernando	1:44:24
3251	Bravo De Laguna Ortega, Fernando	1:44:24
3252	Ortega Noguera, Maria Isabel	1:44:24
3253	Garcia Diaz, Jose Luis	1:44:24
3254	Gonzalez Polo, Jose Antonio	1:44:25
3255	Blas Rojo, Martin De	1:44:25
3256	Camina Gomez, Rogelio	1:44:26
3257	Frias Garcia, Jose Ramon	1:44:26
3258	Quivira Alamo, Raul	1:44:26
3259	Ortiz Martin, Maria Del Mar	1:44:27
3260	Chicote Jimenez, Luis	1:44:27
3261	Matos Lorenzo, Javier	1:44:28
3262	Rodriguez Gonzalez, Hector .	1:44:28
3263	Arandilla Mena, Pablo	1:44:28
3264	Cotado Torrubia, Javier	1:44:28
3265	Tolosana Esteban, Eduardo	1:44:29
3266	Mañes Revilla, Rogelio	1:44:29
3267	Serrano Ayuso, Luis Miguel	1:44:29
3268	Fernandez Lopez, Carlos	1:44:29
3269	Rio Perez, Jose Maria Del	1:44:30
3270	Fernandez Ortega, Leopoldo	1:44:31
3271	Canales Sanchez, Antonio Jesus	1:44:31
3272	Novoa Dominguez, Pablo	1:44:32
3273	Martinez Muñoz, Pablo	1:44:32
3274	Perez De La Paz, Javier	1:44:32
3275	Fernandez Jimenez, Jose Ignacio	1:44:33
3276	Dominguez Romero, Juan Carlos	1:44:33
3277	Brorsson, Mats Arnold	1:44:33
3278	Rey Liebana, Juan Manuel	1:44:34
3279	Almohalla Garcia, Gabriel	1:44:34
3280	Sobrino Perez, Pedro	1:44:34
3281	Aladren Rubio, Felix	1:44:35
3282	Rubio Royo-Villanova, Isidoro	1:44:35
3283	Garcia Perez, Rosa Maria	1:44:35
3284	Cornejo Rodriguez, Maria Aroa	1:44:36
3285	Rubio De Miguel, Juan	1:44:37
3286	Lazaro Torres, Javier De	1:44:37
3287	Barranco Benito, Monica	1:44:38
3288	Le Roch, Joseph	1:44:38
3289	Jodra Martinez, Jose Manuel	1:44:38
3290	Lahera Aguirre, Ramiro	1:44:38
3291	Lopez Gonzalez, Pedro Luis	1:44:39
3292	Allen, Steve	1:44:39
3293	Muñoz Muñoz, Ismael	1:44:39
3294	Marques Jara, Miguel Angel	1:44:40
3295	Alarcon Guajardo, X De	1:44:40
3296	Ronquillo, Bernardo	1:44:40
3297	Vega Acedo, Jesus	1:44:41
3298	Diaz Llases, Roberto	1:44:41
3299	Vicente Nuñez, Francisco	1:44:41
3300	Pintado King, Alfredo	1:44:41
3301	Albiñana Sanchez, Jose Luis	1:44:43
3302	Martin-Crespo Perez, Raul	1:44:43
3303	Vega Rodriguez, Francisco	1:44:44
3304	Viejo Alonso, Eva	1:44:44
3305	Martin Soler, Mario	1:44:45
3306	Parra Jimenez, Isabel De La	1:44:45
3307	Mateo Ayerra, Fernando	1:44:45
3308	Maestro Domingo, Pablo	1:44:45
3309	Luna Garrido, Gregorio	1:44:45
3310	Pozo Arjona, Rafael	1:44:46
3311	Jimenez Palop, Antonio	1:44:46
3312	Herrero Mendoza, Ignacio	1:44:47
3313	Sanchez Fernandez, Jose	1:44:47
3314	Perez Rodriguez, Jorge	1:44:47
3315	Cuenca Bueno, Antonio	1:44:47
3316	Molina Luna, Jose Andres	1:44:48
3317	Elvira Gomez, Jose Maria	1:44:48
3318	Quintana Rodriguez, Manuel	1:44:48
3319	Delgado Cirerol, Valerio	1:44:49
3320	Rodriguez Garcia, Jose	1:44:49
3321	Casado Venzala, Antonio	1:44:50
3322	Gonzalez Gallego, Luis	1:44:50
3323	Arias Iglesias, David	1:44:50
3324	Perez Fernandez, Alberto Tomas	1:44:50
3325	Alonso Colino, Santiago	1:44:50
3326	Espinosa Jodar, Juan Jose	1:44:50
3327	Garcia Sanchez-Valiente, Angel Jose	1:44:50
3328	Seves Herrero, Marco	1:44:51
3329	Marin Gimenez, Antonio	1:44:52
3330	Blanco Martin, Carlos .	1:44:52
3331	Tormo Tomas, Alfonso	1:44:52
3332	Perez Vazquez, Luis	1:44:53
3333	Martinez Rodriguez, Juan Antonio	1:44:53
3334	Rio Coves, Jose Manuel Del	1:44:53
3335	Fernandez Palacios, Fernando	1:44:53
3336	Zurita Rosales, Eduardo	1:44:53
3337	Miguel Fernandez, Daniel De	1:44:54
3338	Mestre Galarza, Ricardo	1:44:54
3339	Maldonado Montoya, Ricardo Jesus	1:44:54
3340	Gil Lopez, Miguel	1:44:55
3341	Utrera Sanchez, Javier	1:44:55
3342	Bunka, John	1:44:55
3343	Perez Romero, Manuel	1:44:55
3344	Nuñez Pedraza, Jose Antonio	1:44:56
3345	Batista, Antonio	1:44:56
3346	Panadero Fernandez, Javier	1:44:57
3347	Martinez Fernandez, Gregorio	1:44:57
3348	Casero Rodriguez, Jose Maria	1:44:57
3349	Sur Saiz, Jose Miguel Del	1:44:57
3350	Viruete Gonzalez, Miguel	1:44:58
3351	Juez Perez, Antonio	1:44:58
3352	Almoguera Fernandez, Jorge	1:44:58
3353	Bascuñana Diaz, Enrique	1:44:58
3354	Martin Valles, David	1:44:58
3355	Martinez Arranz, Luis Antonio	1:44:59
3356	Berdonces Laguna, Juan Ignacio	1:44:59
3357	Yuste Gonzalez, Carlos	1:45:00
3358	Baumgartner, Bjorn Manuel	1:45:00
3359	Martin Tello, Javier	1:45:00
3360	Jimenez Briñas, David	1:45:00
3361	Rodriguez Suarez, Marcelino	1:45:00
3362	Labandeira Ramos, Jose Angel	1:45:01
3363	Rodriguez Paniagua, Candido	1:45:01
3364	Hernaez Rodrigo, Jose Antonio	1:45:01
3365	Garcia Cornejo, Miguel	1:45:01
3366	Regaliza Castrejon, Angel	1:45:01
3367	Ruiz Rioja, Juan Jesus	1:45:02
3368	Escobero Clemente, Luis Alonso	1:45:03
3369	Martin Jimenez, Roberto	1:45:03
3370	Bujan Romero, Jesus Antonio	1:45:03
3371	Duarte, Jorge	1:45:03
3372	Rasines Guisado, Alfredo	1:45:04
3373	Nohales Gomez, Eugenio	1:45:04
3374	Moneo De Blas, Ignacio	1:45:04
3375	Aza Blanc, Gonzalo	1:45:04
3376	Zambade Santiago, Alberto	1:45:04
3377	Martinez Perez, David	1:45:05
3378	Cabornero Martin, Pablo	1:45:06
3379	Morales Ramos, Antonio	1:45:06
3380	Rodriguez Trouwboast, Sandra	1:45:06
3381	Vara Santiago, Guillermo	1:45:06
3382	Castellano Izquierdo, Rafael	1:45:06
3383	Santiago Fernandez, Francisco Javier	1:45:07
3384	Scheek Van Dek, Jacques	1:45:07
3385	Pavon Esteban, Manuel	1:45:07
3386	Diaz Cabrero, Luis	1:45:08
3387	Campos German, Jose	1:45:08
3388	Lario Gomez, Javier	1:45:08
3389	Rodriguez Martin, Ivan	1:45:08
3390	Sanchez Martinez, Maria Eufemia	1:45:08
3391	Velasco Nuñez, Fermin	1:45:08
3392	Luque Ripoll, Luis De	1:45:09
3393	Lopez Gracia, Jose Alberto	1:45:09
3394	Huertas Diaz, Octavio	1:45:09
3395	Garcia-Ochoa Garcia, Claudio	1:45:10
3396	Gilsanz Aguilar, X	1:45:10
3397	Nuñez Moros, Jose Luis	1:45:10
3398	Garcia Cano, Emiliano	1:45:10
3399	Naranjo Jimenez, X	1:45:10
3400	Martinez Rodriguez, Cristina	1:45:12
3401	Lopez Fernandez, Roberto	1:45:12
3402	Herrera Sant, Julio	1:45:12
3403	Giron Solana, Marta	1:45:13
3404	Gonzalo Perez, Juan Carlos	1:45:13
3405	Gonzalo Perez, Luis Julian	1:45:13
3406	Gomez Hidalgo, Javier	1:45:13
3407	Montes Del Barco, Jose Maria	1:45:14
3408	Daureo Castro, Pascual	1:45:15
3409	Rodriguez Araque, Javier	1:45:15
3410	Prada Alvarez, Maria Amelia De	1:45:15
3411	Gomez Roca, Angel	1:45:15
3412	Sevillano Martinez, Angel	1:45:16
3413	Ramiro, Francisco Javier	1:45:16
3414	Garcia-Uceda Muñoz, Isidro	1:45:16
3415	Martinez Monska, Daniel	1:45:17
3416	Castro Regueira, Thor	1:45:17
3417	Malpica Vilar, David	1:45:17
3418	Morales Ferrer, Manuel	1:45:18
3419	San Antonio Alvarez, Jose Maria	1:45:18
3420	Garcia Lopez, Miguel	1:45:19
3421	Fernandez Garcia, Jose Javier	1:45:19
3422	Marin Perez, Rafael	1:45:19
3423	Sanchez Alonso, Cesar Antonio	1:45:20
3424	Ruano Garcia, Jose Andres	1:45:21
3425	Alvarez Manso, Juan Francisco	1:45:21
3426	Barreiro Franza, Eduardo	1:45:22
3427	Quintanilla Sanchez, Fernando	1:45:22
3428	Irastorza Madiavilla, Javier	1:45:22
3429	Guerra Garcia, Jose Maria	1:45:22
3430	Marchamalo Sanchez, Alberto	1:45:22
3431	Medina Gomez, Antonio	1:45:22
3432	Niño Gonzalez, Jaime	1:45:22
3433	Bravo Alvarez, Luis	1:45:22
3434	Lara Jimenez, Isidoro	1:45:22
3435	Gabin Serrans, Jose Maria	1:45:23
3436	Garcia Calvo, Felix	1:45:23
3437	Gordo Muñoz, Miguel Angel	1:45:23
3438	Garcia Fernandez, Alberto	1:45:23
3439	Cifuentes De Frutos, Juan Antonio	1:45:24
3440	Redondo Gomez, Matias	1:45:24
3441	Iglesias Sepulveda, Javier	1:45:24
3442	Garcia-Casarrubios Manzaneque, Euseb	1:45:25
3443	Mora Berrocal, Luis	1:45:26
3444	Rodriguez De Jose, Marcos	1:45:26
3445	Rivero Cuellar, Carlos	1:45:26
3446	Ramiro Villegas, Jesus	1:45:27
3447	Diaz Martin, Rafael	1:45:27
3448	Lozano Arroyo, Javier	1:45:28
3449	Francisco Castello, Jose De	1:45:28
3450	Sanchez Alonso, Salvador	1:45:28
3451	Fernandez Sanchez, Sara	1:45:28
3452	Cabeza Snachez, Pablo	1:45:28
3453	Ruiz Rosado, Rodolfo	1:45:29
3454	Hernandez Hernandez, Hernando	1:45:29
3455	Barba Cuenca, German	1:45:29
3456	Pablo Garcia, Miguel Angel De	1:45:30
3457	Pascual Imedio, Oscar	1:45:30
3458	Garcia Romo, Juan Manuel	1:45:31
3459	Herrero Herrero, Ramon	1:45:31
3460	Mazzali, Luigi	1:45:31
3461	Aguado Franco, Juan Carlos	1:45:32
3462	Pereda Riaza, Tomas	1:45:32
3463	O'Loghlen Velicia, Edward	1:45:32
3464	Ordoñez Diez, Juan Lorenzo	1:45:33
3465	Lopez Sanchez, Nicolas	1:45:33
3466	Hall, Graeme	1:45:34
3467	Verdugo Perez, Adolfo	1:45:34
3468	Rodriguez Ortiz, Julian	1:45:35
3469	Serrano Perez, Jose Luis	1:45:35
3470	Peris Morillo, Carlos	1:45:35
3471	Arevalo Tobajas, Reyes	1:45:35
3472	Riojo Gomez, Rosa	1:45:36
3473	Molina Moreno, Alfonso	1:45:36
3474	Urbina Platas, Pablo	1:45:37
3475	Muñoz Perez, Agustin	1:45:37
3476	Lopez Arqueros, Fernando	1:45:38
3477	Simon Echeberria, Antonio	1:45:38
3478	Nava Gomez, Bonifacio	1:45:39
3479	Ocaña Moreno, Jose David	1:45:39
3480	Cardeñosa Olmedilla, Jesus	1:45:39
3481	Lombardia Andres, Valeriano	1:45:39
3482	Prieto Sesarino, Alberto	1:45:40
3483	Mena Peral, Roberto	1:45:40
3484	Sanchez Rubal, Jesus	1:45:41
3485	Ferrer Vallejo, Celedonio	1:45:41
3486	Bermejo Sanjuan, Raul	1:45:41
3487	Hernandez Rodrigo, Oscar	1:45:41
3488	Rodriguez Vellisca, Jose Manuel	1:45:42
3489	Serrano Gomez, Julio Alberto	1:45:42
3490	Julian Pardos, Raul	1:45:42
3491	Mendez Garcia, Jacinto	1:45:43
3492	Fernandez Perdiz, Raul	1:45:43
3493	Villalba Leiros, Miguel	1:45:43
3494	Diaz Jimenez, Jacinto	1:45:43
3495	Chaparro Belmez, Lorenzo	1:45:43
3496	Reguillos Martin De La Sierra, Migue	1:45:43
3497	Benitez Ramirez, Fernando	1:45:43
3498	Cisneros Castillo, Angel	1:45:44
3499	Villanueva Jimenez, Daniel	1:45:44
3500	Lorenzo Velayos, Javier	1:45:44
3501	Urrutia Gonzalez, Elena	1:45:44
3502	Martin Jimenez, Francisco Javier	1:45:45
3503	Cabrero Gonzalez, Santiago	1:45:45
3504	Guerra Barbazan, Juan Jose	1:45:45
3505	Manjon Conde, Jesus	1:45:46
3506	Gomez Fernandez, Raul	1:45:46
3507	Carracedo Sierra, Lidia	1:45:46
3508	Rodriguez-Barba Gumiel, Roberto	1:45:47
3509	Viera Puertas, Salvador	1:45:47
3510	Gonzalez Cubas, Juan Carlos	1:45:47
3511	Martino Rodrigo, Manuel	1:45:47
3512	Giard, Antoine	1:45:48
3513	Prieto Gutierrez, Cayetano	1:45:49
3514	Hernando Jerez, Victor	1:45:49
3515	Gutierrez Jordan, Emilio	1:45:50
3516	Mariño Hernandez, David Jesus	1:45:50
3517	Carmona Jimenez, David	1:45:50
3518	Sancha Agudo, David	1:45:51
3519	Deliz Rivas, Manuel	1:45:51
3520	Muñoz Garcia, Jose .	1:45:53
3521	Lopez Martin, Celso	1:45:54
3522	Garcia Sampedro, Maximino	1:45:54
3523	Jimenez Garcia, Roberto	1:45:54
3524	Peral Herreros, Marcos	1:45:54
3525	Lopez De Haro Ochoa, Javier	1:45:55
3526	Rodrigo Del Pino, Juan Carlos	1:45:55
3527	Navarro Rodriguez, Rogelio	1:45:55
3528	Feu Herrero, Francisco	1:45:55
3529	Gonzalez Cobo, Antonio	1:45:55
3530	Cantos Domingo, Jose Luis	1:45:56
3531	Cantos Matey, Dario	1:45:56
3532	Aznar Benito, Luis Pablo	1:45:56
3533	Lite Lopez, Jorge	1:45:56
3534	Garcia Dominguez, Manuel	1:45:56
3535	Santos Matei, Dario	1:45:56
3536	Suarez Valera, Leoncio	1:45:57
3537	Prieto Rabanal, Luis	1:45:57
3538	Arranz Martin, Javier	1:45:57
3539	Jara Vera, Pedro	1:45:58
3540	Lozano Perez, Manuel	1:45:58
3541	Gutierrez Parra, Alfonso	1:45:58
3542	Gorospe Sarasua, Juan	1:45:59
3543	Barroso Gonzalez, Olga Maria	1:45:59
3544	Garcia Alvarez, Gregorio	1:45:59
3545	Diaz Alonso, Carlos	1:45:59
3546	Bellon Arias, Antonio	1:45:59
3547	Rey Marcos, Florencio Del	1:46:00
3548	Diaz Rodriguez, Pedro	1:46:01
3549	Espelt Otero, Ramon	1:46:01
3550	Muñoz Carrizo, Juan Antonio	1:46:02
3551	Herrero Gomez, Jose Luis	1:46:02
3552	Cuadrado Gomez, Antonio	1:46:03
3553	Yuste Sansegundo, Angel	1:46:03
3554	Casitas Gonzalez, Juan Antonio	1:46:03
3555	Orgaz Villarin, Francisco	1:46:03
3556	Fernandez Anaya, Francisco Jose	1:46:04
3557	Diaz Castro, Dario	1:46:04
3558	Barranco Cadenas, Javier	1:46:04
3559	Raso Biñares, Maximo	1:46:04
3560	Muñoz Callejon, Juan Francisco	1:46:05
3561	Bravo Alvarez, Jorge	1:46:05
3562	Dominguez Torreadrado, Carlos	1:46:07
3563	Gutierrez De La Fuente, Daniel	1:46:08
3564	Lazaro Melgar, Cesar	1:46:08
3565	Garcia Granda, David	1:46:08
3566	Borrego Baizan, Jose Antonio	1:46:08
3567	Villar Serrano, Israel	1:46:08
3568	Frederick, Richard	1:46:08
3569	Flor Fernandez, Jose Maria	1:46:09
3570	Barron Duque, Rafael	1:46:09
3571	Manzanares Sansigre, Javier	1:46:09
3572	Mccarthy, Stephen Paul	1:46:10
3573	Chicharro, Fernando	1:46:10
3574	Ferrandis Gonzalez, Salvador	1:46:11
3575	Bayab Blazquez, Roberto	1:46:11
3576	Pardo De Santayana, Javier	1:46:11
3577	Gomez Gascon, Ignacio	1:46:12
3578	Barroso Fernandez, Angel	1:46:12
3579	Herola Moreno, Jose Ramon	1:46:13
3580	Guzman Canalejas, Salvador	1:46:13
3581	Silvan Bueno, Jose Luis	1:46:13
3582	Lorenzo Miguel, Jose Miguel	1:46:14
3583	Mendoza Mendoza, Pedro	1:46:15
3584	Ronco Garcia, Eduardo	1:46:15
3585	Panizo Espuelas, Jesus	1:46:15
3586	Gomez Cano, Alvaro	1:46:16
3587	Franco Esquivias, Blas	1:46:16
3588	Pajuelo Muñoz, Angel	1:46:17
3589	Sanz Sallavera, David	1:46:17
3590	Muñoz Nieto, Jose Vicente	1:46:17
3591	Santos Borrallo, Rogelio	1:46:18
3592	Martinez Gomez, Felix	1:46:18
3593	Casado Blanco, Mariano	1:46:18
3594	Prieto Gonzalez, Enrique	1:46:18
3595	Pajuelo Paredes, Juan Carlos	1:46:19
3596	Pajuelo Paredes, Juan	1:46:19
3597	Balda Gonzalez, Pedro Jose	1:46:19
3598	Cantalapiedra Astudillo, Manuel	1:46:19
3599	Pandiella Dominique, Juan	1:46:20
3600	Sanchez Cuadrado, Julian	1:46:21
3601	Ventura Martin, Andres	1:46:22
3602	Aldea Montero, Jesus	1:46:23
3603	Rasero Ponferrada, Miguel	1:46:23
3604	Caballero De La Vega, Rafael	1:46:23
3605	Castellanos Rubio, Pablo	1:46:24
3606	Rodriguez Guerra, Pedro	1:46:24
3607	Alonso Alonso, Antonio	1:46:24
3608	Muñoz Gonzalez, Fernando	1:46:24
3609	Gutierrez Martin, Rafael	1:46:24
3610	Maillo Gonzalez, Luis	1:46:25
3611	Coves Selva, Gaspar	1:46:25
3612	Aboitiz Cantalapiedra, Juan	1:46:26
3613	Lobo Graña, Mariano	1:46:27
3614	Sarnago Cebada, Fernando	1:46:27
3615	Oliva Mesonero, Jose Manuel	1:46:29
3616	Castillo Diaz, Carlos	1:46:29
3617	Martinez Cabeza, Jose	1:46:30
3618	Lopez Arroyo, Jose Maria	1:46:30
3619	Garcia Garcia, Miguel Angel :	1:46:30
3620	Chinchilla Copado, Carlos	1:46:30
3621	Lorenzo Valbuena, Jose Angel	1:46:31
3622	Larreras Presenlio, Ana	1:46:31
3623	Guerra Gomez, Angel	1:46:32
3624	Navarro Palop, Prudencio	1:46:32
3625	Dominguez Luque, Pedro Antonio	1:46:32
3626	Oria Larripa, Joaquin	1:46:32
3627	Lopez Fernandez, Gerardo	1:46:32
3628	Garcia Jimenez, Julio	1:46:32
3629	Aguero Barreras, Jorge	1:46:33
3630	Salcedo Peñalver, Carlos	1:46:33
3631	Garcia Puertas, Alberto	1:46:33
3632	Villapalos Aguilar, Francisco Javier	1:46:34
3633	Marcos Moralejo, Antonio	1:46:34
3634	Martin Garcia, Cesar	1:46:34
3635	Beleño Muñoz, Javier	1:46:34
3636	Valenzuela Lopez, Juan Antonio	1:46:34
3637	Avila Sanchez, Javier	1:46:35
3638	Perez Diaz, Santiago	1:46:35
3639	Correa Arrojo, Andres	1:46:36
3640	Carmona Vicente, Rafael	1:46:36
3641	Garcia Cruz, Jose Carlos	1:46:36
3642	Fernandez Carmena, Luis	1:46:36
3643	Casais Rivero, Luis Antonio	1:46:37
3644	Martin Jimenez, Ramon	1:46:37
3645	Cerezal Alvarez, Eduardo	1:46:37
3646	Ruiz Del Rosal, Manuel Enrique	1:46:37
3647	Diago Pacheco, Gerardo De	1:46:38
3648	Ortega Velazquez-Gazselv, Jorge	1:46:38
3649	Lopez Garcia, Pilar	1:46:38
3650	Delgado Moreno-Arrones, Juan Carlos	1:46:38
3651	Zafra Lara, Francisco	1:46:39
3652	Sanchez Tudela, Victor	1:46:39
3653	Garcia Garcia, Antonio .	1:46:39
3654	Culebras Minguela, Jose Maria	1:46:39
3655	Castro Otero, Miguel	1:46:40
3656	Martos Sanchez, Jose	1:46:40
3657	Catalan Magro, David	1:46:40
3658	Gomez Minaya, Miguel	1:46:40
3659	Rodriguez Garcia, Jose Antonio	1:46:40
3660	Astete Romero, Maria Del Carmen	1:46:41
3661	Leon Garcia, Jose Luis	1:46:41
3662	Perez Nuñez, Miguel	1:46:42
3663	Bernal Cicuendez, Raul	1:46:42
3664	Perez Linde, Juan	1:46:42
3665	Freire Calvo, Jose Manuel	1:46:43
3666	Eugena Martin, Luis	1:46:43
3667	Valdepeñas Gil, Juan Carlos	1:46:43
3668	Serrano Mateos, Fernando	1:46:43
3669	Alonso Hidalgo, Francisco Javier	1:46:44
3670	Alonso Hidalgo, Carlos	1:46:44
3671	Benito Valdehermoso, Jose Manuel	1:46:44
3672	Mora Arrogante, Luis Alfonso	1:46:45
3673	Gutierrez Sastre, Ignacio	1:46:45
3674	Borda Salsamendi, Paulo	1:46:45
3675	Delgado Ruiz, Miguel Angel	1:46:45
3676	Rivas Muñoz, Fernando	1:46:46
3677	Gonzalez Perez, Juan Carlos	1:46:46
3678	Sierra Vazquez, Antonio	1:46:46
3679	Fernandez De Valderrama, Maria Angel	1:46:46
3680	Igualada Contreras, Samuel	1:46:46
3681	Martinez Velazquez, Pedro	1:46:47
3682	Flores Gracia, Antonio	1:46:47
3683	Alonso Arribas, Clara	1:46:47
3684	Caballero Fernandez, Manuel	1:46:48
3685	Garcia Bonilla, Claudio	1:46:48
3686	Garcia Barbero, Javier	1:46:48
3687	Moreno De Juan, Juan	1:46:48
3688	Serna Perez, Ubaldo	1:46:49
3689	Muñoz Loeches, Jose Luis	1:46:49
3690	Castillo-Olivares, Leopoldo Jose	1:46:49
3691	Gallardo Llano, Jose Manuel	1:46:49
3692	Fernandez Macias, Marco Antonio	1:46:50
3693	Gomez Sanchez, Lorenzo	1:46:50
3694	Gaite Buigas, Fernando	1:46:50
3695	Arias Santamaria, Juan Miguel	1:46:50
3696	Font Valle, Pablo	1:46:50
3697	Rodero Parga, Juan	1:46:50
3698	Garcia Perez, Francisco Javier	1:46:51
3699	Garcia De La Fuente, Jesus Ignacio	1:46:52
3700	Solis Pons, Jesus Antonio	1:46:52
3701	Ruano Arroyo, Miguel Angel	1:46:52
3702	Chamorro Garijo, Jose Antonio	1:46:52
3703	Guerra Mañanes, Manuel Armando	1:46:53
3704	Rodriguez Castro, David	1:46:53
3705	Perez Catalan, Luis	1:46:53
3706	Garcia Garcia-Paje, Enrique	1:46:54
3707	Diez De Leon Fernandez, Alberto	1:46:54
3708	Hernansanz Berrocal, Miguel	1:46:54
3709	Velez Correa, Pedro	1:46:54
3710	Martin Baleriola, Jorge	1:46:55
3711	Revilla Sanchez, Juan Antonio	1:46:55
3712	Mariño Mariño, Gonzalo	1:46:56
3713	Lopez Olmedo, Fabian	1:46:56
3714	Bourgon Alvarez, Francisco	1:46:56
3715	Miranda De Larro, Carlos	1:46:57
3716	Ramos Rubio, Esther	1:46:57
3717	Rodriguez Fernandez, Arturo	1:46:57
3718	Plata Pardo, Francisco	1:46:57
3719	Maestro Alcantara, Alejandro	1:46:57
3720	Lanchas Gomez, Luis	1:46:57
3721	Diego Dominguez, Jose Ramon De	1:46:58
3722	Martin Rabanal, Manuel	1:46:58
3723	Fernadez Medino, Adolfo	1:46:59
3724	Gomez Rodriguez, Eloy	1:46:59
3725	Vidal Gallardo, Fernando	1:46:59
3726	Fernandez Fuillerat, Jesus	1:47:00
3727	Curto Luis, Jose Luis	1:47:00
3728	Asenjo Herraez, Francisco	1:47:00
3729	Garcia Beiras, Luis	1:47:00
3730	Chamorro Moreno, Antonio	1:47:01
3731	Cruz Pascual, Jesus Maria De La	1:47:01
3732	Sanchez Garcia, Pedro .	1:47:01
3733	Hernandez Sanchez, Nicolas Juan	1:47:01
3734	Gomez Cuevas, Antonio Ramon	1:47:01
3735	Sierra Monton, Juan Jose	1:47:01
3736	Latorre Marron, Javier	1:47:02
3737	Gomez Cuevas, Roberto	1:47:02
3738	Ureña Salgado, Raul	1:47:02
3739	Sansegundo Hernandez, Pablo	1:47:03
3740	Martinez Martinez, Ramon	1:47:03
3741	Redondo Santos, Carlos	1:47:03
3742	Baleriola Bassadone, Jorge	1:47:03
3743	Bacas Vicente, Jaime	1:47:04
3744	Muelas Hervas, Andres De Las	1:47:05
3745	Sanchez Martin, Manuel	1:47:05
3746	Zarco Lopez, Tomas	1:47:06
3747	Diaz Camacho, Segundo	1:47:07
3748	Arribas Lazaro, Juan Carlos	1:47:07
3749	Lamas Rubiano, Miguel Angel	1:47:08
3750	Muñoz Gonzalez, Jose Luis	1:47:08
3751	Lopez Rodriguez, Oscar	1:47:08
3752	Palomar Martin, Jesus Salvador	1:47:09
3753	Orea Garcia, Miguel Angel	1:47:10
3754	Cuesta Sanchez, Demetrio	1:47:10
3755	Acedo Carretero, Ramon	1:47:10
3756	Ossorio Rodriguez, Aurelio	1:47:10
3757	Sanchez-Angel Muñoz, Olivier	1:47:10
3758	Gonzalez Jimenez, Eduardo	1:47:11
3759	Ruiz Sierra, Carlos	1:47:11
3760	Sandin Fernandez, Jose Antonio	1:47:12
3761	Pastor Sabater, Laura	1:47:12
3762	Sanz Alonso, Ignacio	1:47:13
3763	Gomez Sanchez, David	1:47:14
3764	Ortega Ramos, Jose Maria	1:47:14
3765	Gutierrez Lazaro, Juan Manuel	1:47:14
3766	Matamontero Seco, Manuel	1:47:15
3767	Villanueva Saez, Eusebio	1:47:15
3768	Torrejon Bersabe, Reyes	1:47:15
3769	Saenz Garcia, Alfonso	1:47:16
3770	Garcia Garcia, Jose Jorge	1:47:16
3771	Diaz Alvarez, Manuel	1:47:16
3772	Navarro Homobono, Juan Ramon	1:47:17
3773	Venet, Aurele	1:47:17
3774	Alvarado Falcon, Alexis	1:47:17
3775	Quer Manzano, Enrique De	1:47:17
3776	Carrero Ibares, Valentin	1:47:18
3777	Esteban Del Alamo, Olga	1:47:18
3778	Paredes Labra, Juan Jose	1:47:19
3779	Alfaya Santos, Alberto	1:47:20
3780	Lopez Lopez, Domingo	1:47:20
3781	Mendoza Vazquez, Raimundo	1:47:20
3782	Sanchez Blanco, Felix	1:47:21
3783	Carretero Heras, Juan	1:47:21
3784	Fuentes Luque, Carlos Matias	1:47:21
3785	Merino Moreno, Manuel	1:47:21
3786	Vazquez Igual, Juan Pedro	1:47:21
3787	Uceda Arranz, Federico	1:47:22
3788	Rodrigo Garrido, Gregorio	1:47:22
3789	Cañas Otero, Pablo	1:47:23
3790	Cañas Sierra, Sergio	1:47:23
3791	Fuente Navas, Augusto De La	1:47:23
3792	Carretero Diaz, Juan Pedro	1:47:23
3793	Muñoz De Baena, Eduardo	1:47:23
3794	Vaz, Antonio	1:47:23
3795	Antonio Gomez, Manuel De	1:47:24
3796	Verges Brotons, Jose Antonio	1:47:24
3797	Pablo Navas, Pedro	1:47:25
3798	Paz Muñoz, Antonio	1:47:25
3799	Robleño Guerrero, Ricardo	1:47:25
3800	Aguilar Diaz, Miguel Angel	1:47:25
3801	Jimenez Lopez, Juan Luis	1:47:25
3802	Melendez Urrutibarrenechea, Fernando	1:47:25
3803	Perez Heras, David	1:47:25
3804	Sanchez Pablos, Manuel	1:47:25
3805	Planas Dols, Francisco Javier	1:47:25
3806	Romero Yuste, Javier	1:47:26
3807	Bueno Garcia, Gonzalo	1:47:26
3808	Garcia Ortega, Mario	1:47:26
3809	Muñoz Olivares, Rosario	1:47:26
3810	Armiñana Villegas, Esperanza	1:47:26
3811	Carbajo Vila, Alfredo	1:47:26
3812	Vazquez Sanchez, Jose Andres	1:47:27
3813	Moragues Romero, Andres	1:47:27
3814	Avila Polo, Corado	1:47:27
3815	Merino Lopez, Aurelio	1:47:27
3816	Borruel Armendariz, Jesus	1:47:27
3817	Juanas Pastor, Rafael	1:47:27
3818	Ranchal Alcudia, Gabriel	1:47:28
3819	Alvaro Montes, Javier	1:47:28
3820	Fernandez Muñoz, Jose	1:47:28
3821	Serrano Castellanos, Manuel	1:47:28
3822	Botifoll Julia, Xavier	1:47:28
3823	Garcia Gimenez, Pilar	1:47:28
3824	Paredes Perez, Luis	1:47:29
3825	Rodriguez Migens, Jose	1:47:29
3826	Gonzalez Luengo, Julian	1:47:29
3827	Garcia Alonso, Maria Jose	1:47:30
3828	Gonzalez Alonso, Baudilio	1:47:30
3829	Otero Zarauza, Jose Maria	1:47:30
3830	Vazquez Vega, Jose Luis	1:47:30
3831	Tijani, Nasat	1:47:31
3832	Diaz Diez, Juan Carlos	1:47:31
3833	Herranz Romero, Jose Antonio	1:47:31
3834	Sanchez Ruiz, Santiago	1:47:32
3835	Martin Garcia, Ricardo	1:47:32
3836	Martin De Diego, Ricardo	1:47:32
3837	Herranz Romero, Daniel	1:47:32
3838	Lendinez Fornis, Alberto	1:47:32
3839	Rodriguez Nuñez, David	1:47:33
3840	Diaz Garcia, Juan Jose	1:47:33
3841	Andres Mateos, Jose Luis	1:47:33
3842	Tabanera Herrero, Justo	1:47:33
3843	Rosado Cano, Ignacio	1:47:34
3844	Millan Sanchez, Fernando	1:47:34
3845	Montero Doblado, Luis	1:47:34
3846	Fernandez Soler, Francisco	1:47:34
3847	Santamaria Villagra, Jose Angel	1:47:35
3848	Prieto Caro, Juan Antonio	1:47:35
3849	Toledano Cabrero, Pablo	1:47:35
3850	Menor Santiago, David	1:47:36
3851	Alvarez Ibarrola, Juan Alberto	1:47:36
3852	Nieto Mudarra, Daniel	1:47:36
3853	Nieto Mudarra, Jose Antonio	1:47:36
3854	Diaz-Ropero Olivares, Jose Maria	1:47:36
3855	Perez Estevez, Jose Luis	1:47:36
3856	Ruiz Sainz-Aja, Jose Antonio	1:47:36
3857	Fajardo Navarro, Emilio	1:47:37
3858	Resa Lopez, Francisco Javier	1:47:37
3859	Morales Abaitua, Oscar	1:47:38
3860	Caballero Martinez, Abel	1:47:38
3861	Velasco Rebollo, Juan Carlos	1:47:38
3862	Rodriguez Mauriz, Victor Manuel	1:47:38
3863	Elvira Tornero, Juan De Dios	1:47:39
3864	Fernandez Rodriguez, Jose Manuel	1:47:39
3865	Ramirez Romero, Eloy	1:47:40
3866	Santos Andres, Javier	1:47:41
3867	Gonzalez Añez, Francisco Javier	1:47:41
3868	Hardy, Mark	1:47:41
3869	Gayo Plaza, Diego	1:47:42
3870	Alonso Cristobo, Alvaro	1:47:43
3871	Cervera Rodilla, Alfonso	1:47:43
3872	Zulueta Benito, Ernesto	1:47:43
3873	Plans Portabella, Pedro	1:47:44
3874	Soto Prieto, Luis Damian	1:47:44
3875	Sanz Belaa, Ignacio	1:47:45
3876	Villanova Martinez, Jose Luis	1:47:45
3877	Arranz Rico, Francisco Jose	1:47:45
3878	Alonso Bragado, Pedro Luis	1:47:45
3879	Bernal Muñoz, Agustin	1:47:45
3880	Sanchez Rodriguez, Jose Luis	1:47:46
3881	Cintas Gomez, Esteban	1:47:46
3882	Hernandez Garcia, Enrique	1:47:46
3883	Aguilar Melgar, Jorge	1:47:46
3884	Cruzado Torres, Jose Luis	1:47:46
3885	Hernandez Orquin, Pablo	1:47:47
3886	Lopez Moreton, Jaime	1:47:47
3887	Sacristan Molina, Francisco	1:47:47
3888	Aragones Villar, Juan Antonio	1:47:47
3889	Madejon Bados, Javier	1:47:47
3890	Lozano Rodriguez, Antonio	1:47:48
3891	Zazo Romojaro, Angel Luis	1:47:48
3892	Rodero Sanchez, Ricardo	1:47:48
3893	Baz Redondo, Oscar	1:47:48
3894	Yerga Macarro, Recaredo	1:47:48
3895	Amaro Alamo, Alberto	1:47:49
3896	Ruiz Manzanero, Ignacio	1:47:49
3897	Lopez De Lizaga Gonzales, Fernando	1:47:50
3898	Leon Garcia, Francisco Javier	1:47:50
3899	Holgado Rodriguez, Julian	1:47:50
3900	Muñoz Sanchez, Jose Maria	1:47:50
3901	Pulido Ruiz, Jose Manuel	1:47:50
3902	Saiz Quevedo, Fernando	1:47:51
3903	Galindo De La Guia, Gregorio	1:47:51
3904	Garcia Hoyos, Jose Antonio	1:47:52
3905	Hernandez Gutierrez, Raul	1:47:52
3906	Echavarren Pablos, Javier	1:47:52
3907	Roldan Rabago, Juan Luis	1:47:52
3908	Castillo Nieto, Antonio	1:47:53
3909	Muñoz Perez, Javier	1:47:53
3910	Vergas Sanchez, Oscar	1:47:53
3911	Gonzalez Gonzalez, Diego	1:47:53
3912	Alvarez Lopez, Angel	1:47:54
3913	Perez Borrego, Felix Mariano	1:47:54
3914	Jorge Muñoz, Aurea	1:47:55
3915	Albarran Parrilla, Jose	1:47:55
3916	Huete Jimenez, Miguel Angel	1:47:56
3917	Martin Prieto, Jose Maria	1:47:56
3918	Gomez De Andres, Luis Miguel	1:47:57
3919	Blazquez Galeano, Javier	1:47:57
3920	Martin Yague, Jose Antonio	1:47:57
3921	Montalban San Jose, Juan	1:47:58
3922	Ortum Hergueras, Francisco	1:47:58
3923	Gonzalez Vazquez, Rafael	1:47:58
3924	Diez Rodriguez, Rodrigo	1:47:58
3925	Alvarez Prieto, Marcos Antonio	1:47:58
3926	Rodriguez Jimenez, Antonio	1:47:59
3927	Martin Frontelo, Pablo	1:47:59
3928	Lopez Rodriguez, Alejandro	1:47:59
3929	Palmisciano, Alberto	1:48:00
3930	Perez Mena, Manuel	1:48:00
3931	Santiago Piriz, Oscar	1:48:00
3932	Rodriguez Zarauz, Jose	1:48:00
3933	Jimenez Rodriguez, Juan Carlos	1:48:00
3934	Lopez Rodriguez, Lucia	1:48:00
3935	Millan Romeral, Fernando	1:48:01
3936	Frias Rodriguez, Jesus	1:48:01
3937	Moral Villa, Jose Maria	1:48:01
3938	Rojo Ruiz, Daniel	1:48:01
3939	Cobo Fernandez, Ismael	1:48:01
3940	Fuentes Hernandez, Pedro	1:48:02
3941	Gonzalez Jauregui, Rafael	1:48:02
3942	Seco, Jaime	1:48:02
3943	Noriega Rodriguez, Susana	1:48:02
3944	Hernandez Perez, Angel	1:48:02
3945	Garcia Escobar, Carlos	1:48:03
3946	Gordon De Antonio, Antonio	1:48:03
3947	Andres Garcia, Jose Ignacio	1:48:03
3948	Blanco Sanz, Jose Francisco	1:48:04
3949	Plaza Ropero, Carlos	1:48:04
3950	Ramos, Jose	1:48:04
3951	Hernandez Ramiro, Carlos	1:48:05
3952	San Segundo Barahona, Fernando	1:48:05
3953	Urrutia Comabella, Anahi	1:48:05
3954	Llamas Escobar, Juan	1:48:07
3955	Perez Notario, Alberto	1:48:07
3956	Honrubia Siles, Manuel	1:48:07
3957	Sistach Descours, X	1:48:08
3958	Lopez Garcia, Francisco Javier	1:48:08
3959	Ladon Muñoz, Juan Carlos	1:48:08
3960	Jimenez Monje, Oscar	1:48:08
3961	Fraile Ortega, Javier	1:48:09
3962	Tejero Polo, Angel Luis	1:48:09
3963	Blasco Giron, Juan Jose	1:48:10
3964	Herrera Crespo, Carlos	1:48:10
3965	Garcia Llorente, Marcial	1:48:10
3966	Cruz Recio, Jorge De La	1:48:10
3967	Blasco Giron, Juan Jose	1:48:10
3968	Benavides Gonzalez, Jose Antonio	1:48:11
3969	Piñoiro Vazquez, Daniel	1:48:11
3970	Landa Sanguinetti, Margarita	1:48:11
3971	Tena Velasco, Julian De	1:48:12
3972	Garcia Castan, Alberto	1:48:12
3973	Polvorosa Macias, Jose Luis	1:48:12
3974	Cardenas Ruiz, Agustin	1:48:13
3975	Rajado Bernardo, Agustin	1:48:13
3976	Saiz Perez, Francisco Javier	1:48:14
3977	Colinas Salas, Luis Javier	1:48:14
3978	Folgado Segura, Jose	1:48:15
3979	Diaz Aguado, Jose Maria	1:48:15
3980	,	1:48:15
3981	Pulido Muñoz, Victor	1:48:16
3982	Valle Garcia-Taheño, Jorge	1:48:16
3983	Gomez Moreno, Francisco Javier	1:48:17
3984	Barrios Alvarez, Antonio	1:48:17
3985	Olivares Lopez, Simeon	1:48:17
3986	Lorenzo Contreras, Juan Antonio	1:48:18
3987	Cortijo Juan, Emilio	1:48:18
3988	Fernandez Alegre, Maria Del Mar	1:48:18
3989	Zamoro Diaz, Emilio Jose	1:48:18
3990	Martinez Garcia, Francisco Jose	1:48:19
3991	Gonzalez Sanchez, Jose Raul	1:48:19
3992	Marcos Garcia, Fernando De	1:48:19
3993	Aparicio, Jose	1:48:19
3994	Lorenzo Alvarez, Jose Manuel	1:48:20
3995	Guijarro Rodriguez, Roberto	1:48:20
3996	Mangas Pino, Jose Luis	1:48:20
3997	Rodado De La Fuente, Ricardo	1:48:21
3998	Castillo Arias, Jose Luis	1:48:21
3999	Muñoz, Ramon	1:48:21
4000	Recover Lorente, Cesar	1:48:21
4001	Saez Martinez, Antonio	1:48:22
4002	Tizon Pulido, Juan Manuel	1:48:22
4003	Polvorinos Barrio, Juan Pedro	1:48:22
4004	Sanz Ortiz, Lorenzo	1:48:22
4005	Garcia Garcia, Felipe	1:48:22
4006	Almeida, Henrique	1:48:22
4007	Camios, Jose	1:48:23
4008	Blanco Garcia, Gabriel	1:48:24
4009	Cabezas Gomez, Modesto	1:48:25
4010	Rodrigo Silguero, Victor Joaquin	1:48:25
4011	Calle Cabrera, Angel Jose	1:48:25
4012	Sanchez Manchon, Jesus	1:48:26
4013	Antonaya Fuentes, Santiago	1:48:26
4014	Oñate San Jose, Gregorio	1:48:27
4015	Velasco Herrera, Ricardo	1:48:27
4016	Castaño San Jose, Aitor	1:48:27
4017	Alcaide Jimenez, Francisco	1:48:28
4018	Alvarez Hernandez, Pedro	1:48:28
4019	Alen Ortega, Manuel Antonio	1:48:29
4020	Breton Solano, Jose Luis	1:48:29
4021	Ortega Luque, Francisco	1:48:29
4022	Morales Duran, Ricardo	1:48:31
4023	Angure Bahon, Ivan	1:48:32
4024	Martin Cantelar, Abel	1:48:32
4025	Fernandez Gamoneda, Jose Ramon	1:48:32
4026	Velasco Fernandez, Angel	1:48:32
4027	Borchardt, Anna	1:48:33
4028	Soriano Yañez, Angel	1:48:33
4029	Rodriguez Dueñas, Manuel	1:48:33
4030	Urresti, Pedro Maria	1:48:33
4031	Martinez Salas, Javier	1:48:34
4032	Rubio Romero, Jose Antonio	1:48:35
4033	Garcia-Morales Carrion, Felix Luis	1:48:35
4034	Sanchez Ramos, Luis	1:48:35
4035	Garcia Fernandez, Oscar	1:48:36
4036	Soto Medina, Pedro	1:48:36
4037	Rodriguez Alonso, Pedro	1:48:36
4038	Montoro Delgado, Roque	1:48:37
4039	Guerrero Garcia, Andres	1:48:37
4040	Manzanares Mesina, Fernando	1:48:37
4041	Valverde Lopez, Josue	1:48:37
4042	Guirado Ruiz, Gabriel	1:48:37
4043	Perez Hernandez, Gabriel	1:48:37
4044	Conde Rodriguez, Jesus	1:48:38
4045	Jimenez Dominguez, Alberto Jose	1:48:38
4046	Peraita Gomez De Ag?Ero, Carlos	1:48:39
4047	Atienza Garcia, Andres	1:48:39
4048	Rivera Perez, Francisco	1:48:40
4049	Ibañez Macias, Manuel	1:48:40
4050	Cantero Guisandez, Pablo	1:48:40
4051	Cabrerizo Revesado, Oscar	1:48:40
4052	Mazarredo, Iñaki	1:48:40
4053	Ramos Estrada, Francisco	1:48:41
4054	Alvarez Roman, Juan Diego	1:48:41
4055	Piñan Bracicorto, Alberto	1:48:42
4056	Sebastian Chena, Valentin	1:48:42
4057	Alba Lopez, Ignacio	1:48:42
4058	Pareja Sierra, Ignacio	1:48:42
4059	Moron Luque, Oscar Manuel	1:48:43
4060	Heras Latorre, Oscar De Las	1:48:43
4061	Noguera Rivas, Francisco	1:48:43
4062	Sanchez Marcos, Alfredo	1:48:43
4063	Varas Isac, Ignacio	1:48:43
4064	Galvez Rodelgo, Pedro	1:48:44
4065	Orta Guisado, Daniel	1:48:44
4066	Borrego Plana, Francisco Jose	1:48:44
4067	Perez Torres, Rafael	1:48:44
4068	Nieto Gago, Antonio	1:48:45
4069	Venta Granda, S De La	1:48:45
4070	Sarmiento Jimenez, Carlos	1:48:45
4071	Alonso Gil, Miguel	1:48:45
4072	Luque Torres, Jose Francisco	1:48:45
4073	Gonzalez Gutierrez, Carlos	1:48:45
4074	Vara Montiel, Pablo	1:48:46
4075	Moreno Gomez, Fernando	1:48:46
4076	Dompablo Acosta, Jose	1:48:46
4077	Arias Felipe, Francisco	1:48:46
4078	Asensio Marin, Jose Carlos	1:48:47
4079	Lomas Gonzalez, Ana Maria	1:48:47
4080	Serrano Ramos, Juan	1:48:47
4081	Alba Oliva, Mercedes	1:48:47
4082	Corbera De La Torre, Enrique	1:48:48
4083	Rodriguez Rodriguez, Rodrigo Jose	1:48:48
4084	Lorenzo Cepeda, Rafael Alberto	1:48:48
4085	Salinas Muñoz, Francisco	1:48:49
4086	Losada Pou, Francisco Javier	1:48:49
4087	Abril Domingo, Mariano	1:48:50
4088	Garcia Diaz, Diego	1:48:50
4089	Benitez Cordonets, Jose Carlos	1:48:50
4090	Vargas Castrillon, Javier	1:48:50
4091	Mendoza Fernandez, Jose Luis	1:48:50
4092	Angoita Jimenez, Alberto	1:48:50
4093	Palomo Navarro, Jose	1:48:50
4094	Tenrero Hernandez, Jose Luis	1:48:50
4095	Chapado Serrano, Matilde	1:48:51
4096	Huertas Arias, Fernando	1:48:51
4097	Cañamares Cantero, Jesus	1:48:51
4098	Velasco Aguayo, Alvaro	1:48:51
4099	,	1:48:52
4100	Vazquez De Parga Benitez, Antonio	1:48:52
4101	Chuvieco Ruiz, Julio	1:48:52
4102	Marin Garcia, Santiago	1:48:53
4103	Ramos Gomez, Jose Luis	1:48:54
4104	Martinez Sancedo, Carlos	1:48:54
4105	Gonzalez Diez, David Francisco	1:48:54
4106	Garcia Gomez, Carlos	1:48:55
4107	Gomez, Francisco	1:48:55
4108	Mata Amaya, Jose De La	1:48:55
4109	Fernandez De Toro Y Moreno, Jose Ign	1:48:55
4110	Garcia Sanchez, Jose Antonio	1:48:56
4111	Puente Jimenez, Antonio De La	1:48:56
4112	Cuenca Arranz, Jose Manuel	1:48:56
4113	Merlo Cardenas, Jose Manuel	1:48:56
4114	Garcia Garcia, Constanza	1:48:56
4115	Barrios De La Fuente, Yolanda	1:48:56
4116	Caja Quilez, Pedro	1:48:56
4117	Hernandez Ibañez, Jose	1:48:56
4118	Canales Tardon, Jaime	1:48:56
4119	Calderon Gomez, Pablo	1:48:57
4120	Mantilla Lopez, Vicente	1:48:57
4121	Ruiz Muela, Jose Angel	1:48:57
4122	Hernandez Estevez, Ramon	1:48:57
4123	Pablo De Benito, Luis De	1:48:58
4124	Roman Abad, Jose Luis	1:48:58
4125	Urosa Domingo, Javier	1:48:58
4126	Green, Oliver	1:48:58
4127	Fernandez De Miguel, Eduardo	1:48:58
4128	Gil Martin, Fernando	1:48:59
4129	Gonzalez Lope, Jose Manuel	1:49:01
4130	Jimenez Montiel, Maria Reyes	1:49:01
4131	Sarti Fernandez, Eduardo	1:49:02
4132	Rodriguez Raboso, Marcos	1:49:02
4133	Lopez Saez, Juan Pedro	1:49:02
4134	Molano Gonzalez, Carolina	1:49:03
4135	Alonso Martin, Juan	1:49:03
4136	Cabiedas Pedraza, Jose Fernando	1:49:03
4137	Nieto Sobrino, Sergio	1:49:03
4138	Garcia Herrera, Antonio	1:49:04
4139	Mendez-Peñalosa Hargundey, Rodrigo	1:49:04
4140	Pizarro Rincon, Sergio	1:49:05
4141	Garcia Bravo, Francisco	1:49:05
4142	Nevado Martinez, Miguel	1:49:05
4143	Perez Serrano, Felipe	1:49:05
4144	Casanova Colominas, Jose Maria	1:49:06
4145	Fernandez Cabezas, Jorge	1:49:06
4146	Gea Gomez, Ramon	1:49:08
4147	Pascual Parez, Jose Luis	1:49:08
4148	Olivera Marañon, Manuel	1:49:09
4149	Garcia Serrano, Gaspar	1:49:09
4150	Llanos Quintana, Pedro	1:49:09
4151	Montalban Sanchez, Jorge	1:49:09
4152	Caballero Taute, Alberto	1:49:10
4153	Romero Martin, Raul	1:49:10
4154	Basurco De Lasa, Guillermo	1:49:11
4155	Lopez Garcia, Jesus Alvaro	1:49:11
4156	Orejon Camacho, Juan Manuel	1:49:11
4157	Perez Y Garcia, Pedro Jesus	1:49:12
4158	Contreras Martinez, X	1:49:12
4159	Perez Gayo, Jose Maria	1:49:12
4160	Barderas Sanchez, Antonio	1:49:13
4161	Valia Nocete, Fidel Angel	1:49:13
4162	Garcia Gilante, Manuel	1:49:13
4163	Campeño Ferrera, Marcos	1:49:15
4164	Arcenegui Linares, Jose Manuel	1:49:15
4165	Alvarez Alonso, Francisco Jose	1:49:16
4166	Goya Alonso, Ramon	1:49:17
4167	Gonzalez Martinez, Raul	1:49:18
4168	Baño Sanchez, Raul	1:49:18
4169	Martin Mantarres, Juan Jose	1:49:18
4170	Lopez Gonzalez, Federico	1:49:19
4171	Martinez Rodriguez, Tomas	1:49:19
4172	Ramos Gil, Rafael	1:49:21
4173	Rodriguez Frade, Jose Miguel	1:49:21
4174	Torija Tendero, Angela	1:49:21
4175	Villaverde Leon, Antonio	1:49:21
4176	Acosta Tally, Miguel Angel	1:49:21
4177	Diaz-Pavon Meson, Mario	1:49:22
4178	Santamaria Panadero, Juan Manuel	1:49:22
4179	Romero Gomez, Jose Antonio	1:49:22
4180	Marquez Jurado, Jose Maria	1:49:22
4181	Arias Fernandez, Jose Antonio	1:49:23
4182	Gonzalez Parada, Joaquin	1:49:23
4183	Lopez Vellon, Ramon	1:49:24
4184	Gonzalez Fernandez, Rafael	1:49:24
4185	Sainz De Baranda Fernandez, Guillerm	1:49:24
4186	Ballesteros Lacoba, Pedro	1:49:24
4187	Causin Sanchez, Jose Maria	1:49:25
4188	Lanza Suarez, Pablo	1:49:25
4189	Rabano Galende, Felipe	1:49:25
4190	Soler Sanchez, Carlos	1:49:25
4191	Serrano Garcia, Gregorio Jesus	1:49:25
4192	Soto Fernandez, Esteban	1:49:26
4193	Medina Isabel, Antonio	1:49:26
4194	Gomez Ocaña, Ignacio	1:49:26
4195	Larre Cacho, Manuel	1:49:27
4196	Martinez Roldan, Francisco Vicente	1:49:27
4197	Domingo Diez, Raul	1:49:28
4198	Casillas Viondi, Angel	1:49:28
4199	Ropero Morata, Daniel	1:49:28
4200	Tolmo Santos, Emiliano	1:49:28
4201	Gomez Rosende, Jose Maria	1:49:29
4202	San Jose Martinez, Enrique	1:49:29
4203	Perez Ricote, Emilio	1:49:29
4204	Cuellar Lazaro, Juan	1:49:29
4205	Moreno Otero, Antonio Jesus	1:49:29
4206	Maldonado Estevez, Javier	1:49:29
4207	Fernandez Garcia, Aurelio	1:49:29
4208	Garcia Rodriguez, Juan Jesus	1:49:30
4209	Urosa Domingo, Jesus Maria	1:49:30
4210	Garcia Viejo, Miguel Angel	1:49:31
4211	Fernandez Rubio, Jose Javier	1:49:31
4212	Martinez Ortega, Jesus	1:49:31
4213	Sañudo Teja, Fernando	1:49:32
4214	Sendino Sanchez, Jose Luis	1:49:33
4215	Nuño Alvarez De Los Corrales, Mario	1:49:33

Miguel y Ramos, premios MARCA como primeros nacionales

Gerardo Riquelme, redactor jefe de MARCA, entregó el premio a Luis Alberto Miguel

Pto.	Nombre	Tiempo
4216	Curiel Fernandez, Jose Antonio	1:49:33
4217	Blanco De La Fuente, Javier	1:49:33
4218	Olmos Huesca, Emilio	1:49:33
4219	Mielgo Bregazzi, Paul	1:49:34
4220	Ruiz Blanco, Teresa	1:49:34
4221	Hernandez Gambin, Oscar	1:49:35
4222	Saavedra Hernandez, Pedro Miguel	1:49:35
4223	Ureña Valls, Antonio	1:49:35
4224	Rodriguez Martinez, David	1:49:36
4225	Sanchez Aguilera, Oscar	1:49:36
4226	Navarro Lopez, Fermin	1:49:37
4227	Barrera Cantudo, Angel Luis	1:49:37
4228	Muñoz Pulpon, Alejandro	1:49:37
4229	Aguilar Mateo, Rafael	1:49:38
4230	Ortega Gomez, Jose Manuel	1:49:38
4231	Gonzalez Del Valle, Luis	1:49:38
4232	Gomez Roncero, Francisco	1:49:39
4233	Garcia Sanjuan, Miguel Angel	1:49:39
4234	Gonzalez Arranz, Pilar	1:49:40
4235	Prieto Candel, Antonio	1:49:40
4236	Muñoz Bueno, Pablo	1:49:40
4237	Martin Romo, Francisco Javier	1:49:41
4238	Rodriguez Moya, Jose Luis	1:49:41
4239	Gomez Del Amo, Juan Andres	1:49:42
4240	,	1:49:42
4241	Garcia Gomez, Federico	1:49:42
4242	Gonzalez Cornejo, Jesus	1:49:42
4243	Martorano Navas, Luis Daniel	1:49:43
4244	Tirado Blanco, David	1:49:43
4245	Sisternes Jimenez, Fernando Jose	1:49:44
4246	Saiegh Dorin, Santiago	1:49:44
4247	Pardo Martinez, Juan	1:49:45
4248	Martinez Gallardo, Pablo	1:49:45
4249	Ruiz Sanchez, Luis	1:49:45
4250	Perez Rodriguez, David	1:49:46
4251	Martinez Angulo, Victor	1:49:46
4252	Garcia-Simon Gonzalez, Miguel Angel	1:49:46
4253	Villalba Jajonero, Antonio	1:49:46
4254	Codina Bouso, Javier	1:49:47
4255	Torres Pellin, Federico De	1:49:47
4256	Huertas Montero, Jose Manuel	1:49:47
4257	Fernandez Garcia, Miguel Angel	1:49:47
4258	Galiano Gochicoa, Francisco	1:49:48
4259	Garcia Fernandez, Enrique	1:49:48
4260	Escribano Perez, Carlos	1:49:48
4261	Ayuso Ruiz De Mo, Angel	1:49:48
4262	Solana De Paz, Luis	1:49:48
4263	Guijarro Escavias, Joaquin	1:49:49
4264	Mulero Maiztegui, Jose Luis	1:49:49
4265	Real Ynzenga, Carlos	1:49:49
4266	Caro Ferron, Miguel Angel	1:49:50
4267	Sanchez Navarrete, X	1:49:50
4268	Valiente Ramos, Jesus	1:49:50
4269	Alberdi Cano, Miguel	1:49:51
4270	Moran Castro, Juan	1:49:51
4271	Martinez Duran, Jesus	1:49:51
4272	Fernandez Danoz, Jose Antonio	1:49:52
4273	Barbero Cortes, Jose Miguel	1:49:52
4274	Marcos Cuevas, Celso	1:49:52
4275	Matagne, Juan	1:49:53
4276	Martin Perez, Acacio	1:49:53
4277	Lario Roger, Jorge	1:49:53
4278	Castejon Oliva, Francisco Javier	1:49:53
4279	Galvez Esteban, Diego	1:49:53
4280	Garcia Moreno, Raul	1:49:54
4281	Jimenez Ruiz, Ruben	1:49:54
4282	Jimenez Gomez, Eduardo	1:49:54
4283	Perez Enriquez, Leopoldo	1:49:54
4284	Raboso Martin Del Campo, Juan Antoni	1:49:54
4285	Puente Agueda, Jose Manuel	1:49:55
4286	Rueda Gomez Callerrada, Juan	1:49:55
4287	Denyer, Matt	1:49:55
4288	Conesa Sanchez, Pedro	1:49:56
4289	Sanchez Romero, David	1:49:56
4290	Lopez Polo, Julian	1:49:56
4291	Martinez Lopez, Luis Miguel	1:49:57
4292	Martinez Lopez, Ricardo	1:49:57
4293	Pedraz Marcos, Alfonso	1:49:58
4294	Perez Avila, Francisco	1:49:58
4295	Simon Amian, Hermenegildo	1:49:58
4296	Perez Martinez, Nicolas	1:50:00
4297	Garcia Perez, Roberto	1:50:00
4298	Fernandez Mateos, Esteban	1:50:00
4299	Culebras Barragan, Justino	1:50:00
4300	Blazquez Blanco, Fernando	1:50:01
4301	Encinar Arroyo, Antonio	1:50:01
4302	Sanchez Roman, Vicente	1:50:01
4303	Miñano Garcia, Roman	1:50:01
4304	Jubera Moreno, Dario	1:50:01
4305	Casas Herrero, Pablo	1:50:02
4306	Muñoz Gonzalez, Julian	1:50:02
4307	Palomino Leal, Luis	1:50:03
4308	Benito Villadun, David	1:50:03
4309	Luque Arraya, Alfonso	1:50:03
4310	Rodriguez Perez, Ignacio	1:50:03
4311	Solla Grimaltos, Jose Luis	1:50:04
4312	Menor Gomez, David	1:50:05
4313	Esteban, Juan Carlos	1:50:05
4314	Nuñez Partido, Rogelio	1:50:05
4315	Davila Gutierrez, Francisco Javier	1:50:06
4316	Robledo Lopez, Francisco Javier	1:50:06
4317	Lopez Martinez, Manuel	1:50:07
4318	Jimenez Gomez, Julian	1:50:07
4319	Martin Rodriguez, Raquel	1:50:07
4320	Lopez Acero, Antonio	1:50:08
4321	Gonzalez Vaquero, Benigno	1:50:08
4322	Salido, Juan Ramon	1:50:08
4323	Pedro Carracedo, Javier De	1:50:08
4324	Camus Bergareche, Juan	1:50:09
4325	Martinez Iglesias, Candido	1:50:10
4326	Cabello Clotet, Jose Maria	1:50:10
4327	Furquet Monasterio, Carlos	1:50:10
4328	Alonso Fernandez, Domiciano	1:50:11
4329	Moreno Campos, Jose Luis	1:50:12
4330	Pocostales Garcia, X	1:50:12
4331	Toaboada Siguero, Rafael	1:50:13
4332	,	1:50:13
4333	Castilla Rodriguez, Tomas	1:50:14
4334	Puente De La Fuente, Juan Jose	1:50:14
4335	Odonnell, Anne Marie	1:50:15
4336	Fernandez Fernandez, Manuel Antonio	1:50:15
4337	Reyes Fernandez, Miguel	1:50:15
4338	Humanes Galan, Francisco	1:50:15
4339	Garcia Alonso, Daniel	1:50:16
4340	Garcia, Adolfo	1:50:16
4341	Sanchez Sanchez-Gil, Juan Carlos	1:50:17
4342	Torno Miguel, Jose Del	1:50:17
4343	Ramajo Rivas, Jose Antonio	1:50:17
4344	Gonzalez Alcalde, Joaquin	1:50:17
4345	Diego Garañeda, Pedro De	1:50:18
4346	Ortiz Del Rio Blas, Ignacio	1:50:18
4347	Garcia Molina, Carlos	1:50:19
4348	Esteban Garcia, Carlos	1:50:19
4349	Otero Lopez De Armentia, Manuel	1:50:19
4350	Moreno Jimenez, Julio	1:50:20
4351	Martin Nieto, Jose David	1:50:20
4352	Perez Luna, David	1:50:20
4353	Morales Villa, Jose Luis	1:50:20
4354	Fernandez Huete, Alberto	1:50:21
4355	Cano Amaya, Pablo	1:50:21
4356	Revilla Jimenez, Jose Luis	1:50:21
4357	Vazquez Gonzalez, Manuel	1:50:22
4358	Gallego Villarino, Antonio	1:50:22
4359	Cano Diaz, Choni	1:50:23
4360	Dochao Andrade, Enrique	1:50:23
4361	Batalla Arroyo, Carlos	1:50:23
4362	Perancho Ramirez, Esteban	1:50:23
4363	Moratalla Humanes, Jaime	1:50:23
4364	Zabala Mata, Emilio	1:50:23
4365	Gonzalez De La Fuente, Manuel Angel	1:50:25
4366	Soler Calderrada, Antonio	1:50:25
4367	Jimenez Pastor, Alberto	1:50:25
4368	Turegano Molero, Lope	1:50:25
4369	Minguez Fontanilla, Jose Maria	1:50:25
4370	Bernal Cala, Jose Luis	1:50:25
4371	Garcia Rodriguez, Alfonso	1:50:26
4372	Garcia Rodriguez, Jose Maria	1:50:26
4373	Gonzalez Andres, Gemma	1:50:26
4374	Casas Lara, Jose Angel	1:50:26
4375	Rubio Campos, Jorge	1:50:27
4376	Lobo Lopez, Antonio	1:50:27
4377	Ruiz Fernandez, Jose Luis	1:50:27
4378	Degrelle Garcia, Gerald	1:50:28
4379	Zurita Somolinos, Raul	1:50:28
4380	Tarno Fernandez, Luis	1:50:28
4381	Paez Triviño, Jorge	1:50:29
4382	Alonso Parra, Arturo	1:50:29
4383	Saez De Jauregui Sanz, Felix	1:50:30
4384	Morales Morales, Juan Carlos	1:50:30
4385	Monsalvo Rubio, Juan Jose	1:50:31
4386	Garcia Lopez, Francisco Javier .	1:50:31
4387	Iniesta Sanchez, Blas	1:50:31
4388	Fernandez Moreno, Juan Manuel	1:50:32
4389	Mozo Gallego, David	1:50:32
4390	Diaz-Cano Ruiz-Santa Quiteria, Esteb	1:50:32
4391	Valdivia Vasco, David	1:50:32
4392	Gete Nebreda, Felix	1:50:32
4393	Sanchez Sanchez, Alberto	1:50:33
4394	Fernandez Peris, Enrique	1:50:33
4395	Valduciel Berlinches, David	1:50:33
4396	Garcia Pintado, Angel	1:50:34
4397	Amo Garcia, David Del	1:50:34
4398	Porta Notario, Francisco Jose	1:50:34
4399	Arranz Gutierrez, Angel	1:50:35
4400	San Nicolas Gonzalez, Jose Manuel	1:50:35
4401	Montero San Juan, Pedro	1:50:35
4402	Roldan Garcia, Juan Carlos	1:50:36
4403	Ortiz Baeza, Luis Miguel	1:50:36
4404	Sanchez Alonso, Jaime	1:50:36
4405	Monserrate Villarroya, Hector	1:50:37
4406	Martinez Alcaraz, Angel	1:50:37
4407	Barba Beldad, Roman	1:50:37
4408	Sopena, Jose Luis	1:50:38
4409	Mata Perez, David De La	1:50:38
4410	Pablo Garcia, Mario	1:50:38
4411	Marcos Molinero, Jose Ignacio	1:50:38
4412	Fuente Carrasco, Juan Carlos	1:50:38
4413	Diaz Vargas, Jose Antonio	1:50:39
4414	Sloan, Scott	1:50:39
4415	Gomez Lugo, Juan Ernesto	1:50:39
4416	Tena Muñoz, Desiderio	1:50:40
4417	Rodriguez Moreno, Jose Antonio	1:50:40
4418	Guilarte Gutierrez, Alfonso	1:50:40
4419	Alconada Romero, David	1:50:41
4420	Fuente Lopez, Sergio De La	1:50:42
4421	Ruiz Perez, Jose Francisco	1:50:43
4422	Sanchez Alvarez, Miguel	1:50:44
4423	Lopez Puebla, Marcos Antonio	1:50:44
4424	Miguel Agueda, Francisco Javier De	1:50:44
4425	Alfaro Martinez, Manuel	1:50:45
4426	Jimenez Huerta, Alfonso	1:50:45
4427	Muñoz Gonzalez, David	1:50:45
4428	Ucles Rodriguez, Francisco	1:50:45
4429	Solana Quesada, Jose	1:50:45
4430	Pascual Iborra, Carlos	1:50:45
4431	Lopez Diaz, Jose Luis	1:50:45
4432	Ejima, Nobuhiro	1:50:46
4433	Fernandez Atares, Hector	1:50:46
4434	Jurado Pachon, Francisco Miguel	1:50:46
4435	Martin Rodriguez, Virginio	1:50:46
4436	Estevez Villa, Ignacio	1:50:46
4437	Orgaz Casero, Jenaro	1:50:47
4438	Contreras Casado, Eugenio	1:50:47
4439	Alvarez Loranca, Rafael	1:50:47
4440	Fernandez Prieto, Oscar Manuel	1:50:47
4441	Abascal Palazon, Jose Maria	1:50:47
4442	Alario Ripoll, Vicente	1:50:48
4443	Lopez Cañas, Cristobal	1:50:48
4444	Perez Fuentes, Juan	1:50:49
4445	Perez Sanchez, Miguel	1:50:49
4446	Merino Herrero, Teodoro	1:50:50
4447	Valle Garcia, Miguel Angel	1:50:50
4448	Egea Marcos, Fernando	1:50:50
4449	Gonzalez Polo, Manuel	1:50:50
4450	Martin Urdiales, Pedro	1:50:50
4451	Gallardo Lopez, David	1:50:51
4452	Uriel Hurtado De Mendoza, Roman	1:50:51
4453	Castro Fernandez, Andres	1:50:51
4454	Muñiz Sanchez, Javier	1:50:51
4455	Perez De La Paz, Julio	1:50:52
4456	Diaz Sanchez-Cruzado, Carlos	1:50:52
4457	Benitez Migallon, Miguel	1:50:52
4458	Villafuertes Rodriguez, Emilio Jose	1:50:52
4459	Fernandez Heras, Jose Ignacio	1:50:53
4460	Garcia Fernandez, Alvaro	1:50:53
4461	Albina Alvarez, Oscar	1:50:53
4462	Metcalfe, Leo	1:50:54
4463	Fernandez Valenti, Maria	1:50:54
4464	Jimenez Palacios, Rafael	1:50:54
4465	Jimenez Palacios, Eusebio	1:50:54
4466	Moreno Fernandez, David	1:50:55
4467	Iglesias Sanz, Leoncio	1:50:56
4468	Herrero Bernal, Luis	1:50:57
4469	Arias Fernandez, Alejandro	1:50:58
4470	Lazaro-Carrasco Sanchez, Angel	1:50:58
4471	Martin Ferrero, Pedro	1:50:58
4472	Pescador Lopez, Jose Javier	1:50:58
4473	Garcia Añonuevo, Victoriano	1:50:58
4474	Ramirez Fernandez, Manuel	1:50:59
4475	Ruiz Juarranz, Martin	1:50:59
4476	Corcuera Ag?Ero, Pablo	1:50:59
4477	Mitjavila Casanovas, Mercedes	1:50:59
4478	Jimenez Soler, Guillermo	1:51:00
4479	Ruiz Martinez, Isabel	1:51:00
4480	Muñumel Garzon, Juan Jose	1:51:01
4481	Sanchez Pajuelo, Pedro	1:51:01
4482	Camara Arranz, Aurelio De La	1:51:02
4483	Muñoz Morano, Jose Maria	1:51:02
4484	Blasberg, Ernest Theodor	1:51:02
4485	Sanchez Lopez, Ramon	1:51:02
4486	Galera Valera, Jose Maria	1:51:02
4487	Villanueva Cristobal, Jesus	1:51:03
4488	Gonzalez De Caceres, Francisco	1:51:03
4489	Calavia Baez, Antonio	1:51:03
4490	Jimenez Fernandez, Pedro	1:51:03
4491	Gonzalez Magro, Jorge	1:51:03
4492	Colon Palacios, Bartolome	1:51:04
4493	Muñoz Mendoza, Jose Juan	1:51:04
4494	Montañes Gomez, Francisco	1:51:04
4495	Nuñez Calzado, Eduardo	1:51:04
4496	Asenjo Sanz, Roberto	1:51:05
4497	Iglesias Redondo, Enrique	1:51:05
4498	Diez Cordero, Jose Maria	1:51:05
4499	Aguilera Ubeda, Fermin Jose	1:51:05
4500	Arlanzon Revilla, Juan Carlos	1:51:07
4501	Vivar Sanz, Alejandro	1:51:07
4502	Montes Menendez, Manuel	1:51:07
4503	Gutierrez Nuñez, Francisco Javier	1:51:07
4504	Pozo De Alarcon Cerrado, Jose Luis	1:51:08
4505	Hernandez Manchado, Jose Roman	1:51:08
4506	Gil Perez-Carro, Antonio	1:51:08
4507	Barroso Garcia, Julio	1:51:08
4508	Fernandez Capon, Javier	1:51:08
4509	Salvadores Palacio, Jorge	1:51:08
4510	Lominchar Jimenez, Jose	1:51:09
4511	Muñoz Robleda, Roberto	1:51:09
4512	Diaz Gomez, Felix	1:51:09
4513	Brime Villar, Felipe	1:51:10
4514	Sison Heredia, Montserrat	1:51:10
4515	Campo Navarro, Maria Del Sol Del	1:51:10
4516	Perez Perez, Marcos	1:51:11
4517	Fernandez Fernandez, Jose Luis	1:51:11
4518	Huertas Romero, Juan Salvador	1:51:11
4519	Abad Rodriguez, Ruperto	1:51:12
4520	Rozas Butron, Alfonso	1:51:12
4521	Garay Ramos, Rafael De	1:51:13
4522	Fernandez-Galiano Rey, Javier	1:51:13
4523	Esteban Berrocal, Jose Carlos	1:51:13
4524	Fanjul, Tomas	1:51:14
4525	Hernanz Alonso, Iguacid	1:51:14
4526	Hernandez Martin, Gustavo	1:51:14
4527	Llorente Laso, Luis Francisco	1:51:14
4528	Segui Blazquez, Alberto	1:51:14
4529	Hernandez Leal, Mariano	1:51:14
4530	Lopez Muñoz, Juan Jose	1:51:15
4531	Jimeno Zarza, Alfonso	1:51:15
4532	Martin Verdu, Alejandro	1:51:15
4533	Cano Gil, Juan Ignacio	1:51:15
4534	Nombela Vallejo, Miguel	1:51:15
4535	Piroddi, Sergio	1:51:16
4536	Chanero Claver, Isaac	1:51:16
4537	Comendador Maqueda, Dolores	1:51:17
4538	Hoz Garcia, Carlos De La	1:51:17
4539	Timon Bachiller, Roman	1:51:17
4540	Alonso Campanero, Fernando	1:51:18
4541	Jurado Martin, Jose Manuel	1:51:18
4542	Quillon Martin, David	1:51:18
4543	Menendez Muñoz, Carlos	1:51:19
4544	Aragon Hernando, Fernando	1:51:19
4545	Lopez Bachiller, Luis Miguel	1:51:20
4546	Valencia Pereira, Juan	1:51:20
4547	Vadillo De La Torre, Miguel Angel	1:51:20
4548	Lelio Gonzalez, Antonio Di	1:51:20
4549	Gonzalez Ruiz, Oscar	1:51:20
4550	Hidalgo Lozoya, Luis	1:51:20
4551	Montiel Ruiz, Andres	1:51:21
4552	Serrano Fernandez, Juan Antonio	1:51:22
4553	Navarro Suay, Ricardo	1:51:22
4554	Gonzalez Adrados, Francisco Javier	1:51:22
4555	Aldea Casin, Fernando	1:51:22
4556	Priorelli, Victoria	1:51:23
4557	Prada Garcia, Javier	1:51:23
4558	Sarabia Clemente, Tomas	1:51:23
4559	Fernandez Medina, Eugenio	1:51:23
4560	Frutos Fernandez, Rafael	1:51:23
4561	Perez Martin, David	1:51:24
4562	Sanabria Perez, Javier	1:51:25
4563	Martin Nombela, Francisco	1:51:27
4564	Ballesteros Guntin, Sergio	1:51:27
4565	Herrero Vicente, Ismael	1:51:27
4566	Gonzalez Suarez, Carmen	1:51:27
4567	Martinez Herrero, Fernando	1:51:28
4568	Muñoz Lopez, Raimundo Jose	1:51:28
4569	Galiano Muñoz, Tomas	1:51:28
4570	Alonso Garrido, Alberto	1:51:29
4571	Fernandez Lavirgen, Pedro	1:51:30
4572	Gamez Fernandez, Juan Francisco	1:51:30
4573	Artiach Elvira, Victoria	1:51:30
4574	Martinez Garcia, Antonio Luis	1:51:31
4575	Mulero Garcia, Jose	1:51:31
4576	Merino Siguenza, Jose Luis	1:51:31
4577	Alvarez Blazquez, Ivan	1:51:32
4578	Sancho Cespedes, Miguel Angel	1:51:32
4579	Solanilla Colom, Jose Maria	1:51:32
4580	Fernandez Martin, Jose Antonio	1:51:33
4581	Sacristan Perez, Sergio	1:51:33
4582	Rifaterra Escorihuela, Jose	1:51:34
4583	Badillo, Alfonso	1:51:34
4584	Serrano Muñoz, Enrique	1:51:34
4585	Alvarez Rodriguez, Leopoldo	1:51:35
4586	Arias Muñoz, Jose Antonio	1:51:35
4587	Jimenez Vega, Jose Ignacio	1:51:36
4588	James, Tanith	1:51:36
4589	Zellner, Ingrid	1:51:36
4590	Chinarro Pulido, Raul	1:51:37
4591	Odriozola Gonzalez, Jon	1:51:37
4592	Diaz Arroyo, Nicolas	1:51:37
4593	Fernandez Gonzalez, Jose Luis	1:51:37
4594	Ayllon Oliva, Joaquin	1:51:37
4595	Seth Smith, Carolina	1:51:38
4596	Requena Ayuso, Alfonso	1:51:38
4597	Perez Bartolome, Ismael	1:51:38
4598	Grajera Sanchez, Jose Luis	1:51:38
4599	Dominguez Martin, Felix	1:51:38
4600	Gutierrez Martin, Fernando	1:51:38
4601	Druet Ampuero, Jose Maria	1:51:39
4602	Miralles Garcia, Jose Maria	1:51:39
4603	Ramirez Lozano, Fernando	1:51:39
4604	Hernandez Escayola, Pablo	1:51:39
4605	Rodriguez De Oya, Antonio	1:51:40
4606	Hernandez Cortes, Francisco Javier	1:51:40
4607	Aguado Gomez, Javier	1:51:40
4608	Martin Sanchez, Maria Isabel	1:51:41
4609	Sanz Ramirez, Ricardo	1:51:42
4610	Berrocal Casquero, Jose	1:51:42
4611	Salvadores Palacio, Daniel	1:51:43
4612	Llobell Parrilla, Jose Luis	1:51:44
4613	Merino San Juan, Daniel	1:51:44
4614	Chaves Alba, Fernando	1:51:45
4615	San Pedro Manzanares, Carlos	1:51:45
4616	Gonzalez Ruiz, Juan	1:51:45
4617	Tascon Moreno, Victor	1:51:45
4618	Morales Fernandez, Pedro	1:51:47
4619	Carrasco Cobo, Alfonso	1:51:47
4620	Arce Ortiz, Santiago De	1:51:48
4621	Fernandez Gomez, Jose Carlos	1:51:49
4622	Hernandez Franco, Roberto	1:51:49
4623	San Segundo Martin, Diego	1:51:50
4624	Lizarralde Arzac, Mikel	1:51:50
4625	Parada Pardo, Javier	1:51:50
4626	Morodo Fernandez, Carlos	1:51:50
4627	Barrado Costa, Alfonso	1:51:50
4628	Lerma, Alberto	1:51:50
4629	Garcia Gutierrez, Juan Carlos	1:51:51
4630	Dominguez Aguilar, Jose Manuel	1:51:51
4631	Escribano Ujados, Roberto	1:51:51
4632	Garcia, Jean-Fran?Ois	1:51:51
4633	Lujan Garcia, Enrique	1:51:51
4634	Cipitria Rodriguez, Carlos Joaquin	1:51:51
4635	Gonzalez Llanos, Carlos	1:51:52
4636	Menendez Alvarez, Elena	1:51:53
4637	Gallo Pelaez, Manuel Antonio	1:51:53
4638	Oliva Varela, Alberto	1:51:53
4639	Martinez Martinez, Carlos	1:51:53
4640	Rodriguez Flores, Jose	1:51:53
4641	Coto Gonzalez, Jorge	1:51:54
4642	Torresano Serrano, Rafael	1:51:54
4643	Gato Diez, Juan Antonio	1:51:54
4644	Rodriguez Rivera, Jesus Luis	1:51:54
4645	Hernandez Escudero, Jose	1:51:54
4646	Garcia Rodrigo, Lorenzo	1:51:54
4647	Jimenez Herradon, Juan Bautista	1:51:55
4648	Sanz Garcia, Francisco Andres	1:51:55
4649	Eusa Mendia, Miguel	1:51:55
4650	Lopez Arroyo, Rafael	1:51:55
4651	Gonzalez Aguado, Alfonso	1:51:55
4652	Muñoz Peinado, Roberto	1:51:55
4653	Vazquez Garcia, Javier	1:51:56
4654	Acero Rivas, Olga	1:51:56
4655	Morcillo Garcia, Francisco Carlos	1:51:56
4656	Rojas Tapia, Pablo	1:51:56
4657	Garriga Acosta, Juan Luis	1:51:56
4658	Mazquiaran Rodriguez, Rafael	1:51:56
4659	Rodriguez Costa, Miguel	1:51:57
4660	Prados Martin, Rafael	1:51:58
4661	Zapatero Molinero, Javier	1:51:58
4662	Delgado Gonzalez, Juan	1:51:58
4663	Abril Manchon, Ignacio	1:51:58
4664	Moreno Junglewitz, Miguel Angel	1:51:59
4665	Mateo Ortega, Juan Jose	1:51:59
4666	Lopez Cea, Felix Jorge	1:51:59
4667	Cabezon Jurado, Victor	1:51:59
4668	Sanchez Alvarez, Jose	1:51:59
4669	Teran Trujillo, Jose Maria	1:52:00
4670	Rivas Benito, Millan	1:52:00
4671	Larriba De La Rubia, Emilio	1:52:00
4672	Lacarcel Huetos, Carlos	1:52:00
4673	Gonzalez Mora, Fernando	1:52:01
4674	Guisado Diaz, Angelines	1:52:01
4675	Perez Soto, Jose Manuel	1:52:01
4676	Almendro Muñoz, Alfredo	1:52:01
4677	Pozo Lechon, Consuelo Del	1:52:02
4678	Manso Lopez, David	1:52:02
4679	Garcia Perez, Marcos	1:52:02
4680	Drozdowskyj Palacios, Ana	1:52:02
4681	Tormos Fernandez, Carlos	1:52:03
4682	Marban Muñoz, Juan Alfonso	1:52:03
4683	Arias Ambel, Alberto	1:52:03
4684	Caldevilla Llorente, Emilio	1:52:03
4685	Moreno Rasola, Gerardo	1:52:03
4686	Diaz Mayor, Vicente	1:52:03
4687	Garcia Saez, X	1:52:04
4688	Mariscal Sancho, Agustin	1:52:05
4689	Galvez Roperh, Natalia	1:52:05
4690	Calderon Simon, Concepcion	1:52:05
4691	Garcia Torres, Juan	1:52:05
4692	Villar Llinas, Ramon	1:52:06
4693	Mialdea Rodriguez, Eduardo	1:52:06
4694	Hernandez Jimenez, Juan	1:52:06
4695	Alonso Pesado, Miguel Angel	1:52:06
4696	Diez Martin, Juan Carlos	1:52:06
4697	Requena Martinez, Joaquin	1:52:07
4698	Font Miret, Felipe	1:52:07
4699	Cerrato Jimenez, Sonia	1:52:07
4700	Suarez Guijarro, Luis Antonio	1:52:07
4701	Navarro Navarro, Angel	1:52:07
4702	Carrera Senra, Gerardo	1:52:07
4703	Hernandez Barbero, Jesus	1:52:08
4704	Pisonero Zafra, Luis Fernando	1:52:08
4705	Herrero Vicente, Jose Antonio	1:52:08
4706	Torre Laut, Pedro De La	1:52:08
4707	Parreño Castillejo, Israel	1:52:08
4708	Gomez Sebastian, Jose Miguel	1:52:08
4709	Cristobal Cura, Juan Carlos	1:52:09
4710	Moll Verdeal, Jose Manuel	1:52:09
4711	Cebolla Muñoz, Francisco Luis	1:52:09
4712	Gonzalez Aparici, Jose Manuel	1:52:09
4713	Peromingo Fresneda, Roberto	1:52:10
4714	Bradley, Paul	1:52:10
4715	Rufo Gallardo, Manuel	1:52:11
4716	Marks, Gordon	1:52:11
4717	Pradas Diaz, Jose Luis	1:52:12
4718	Esteban Macarron, Jose Antonio	1:52:12
4719	Rascon Tello, Gonzalo	1:52:12
4720	Lazaro Sanchez, Jesus Angel	1:52:12
4721	Vazquez Molini, Alejandro	1:52:12
4722	Nuñez Moreno, David	1:52:13
4723	Fernandez Fernandez, Joaquin	1:52:13
4724	Avilero Hernandez, Manuel	1:52:13
4725	Lara Sanchez, Ricardo	1:52:13
4726	Quintana Otero, Alvaro	1:52:13
4727	Gil De Andres, Antonio	1:52:13
4728	Quintana Otero, Alvaro	1:52:13
4729	Miguel Jimenez, Jose De	1:52:14
4730	Ramos Martin, Sergio	1:52:14
4731	Gonzalez Blazquez, Guillermo	1:52:15
4732	Galan Muriel, Jose Maria	1:52:15
4733	Lopez-Leon Carrasco, Daniel	1:52:15
4734	Torre Gil, Manuel De La	1:52:15
4735	Mantin Sanz, Ricardo	1:52:16
4736	Rodriguez Cuesta, Angel	1:52:16
4737	Benavente Martin, Ignacio	1:52:16
4738	Grande Falero, Jorge	1:52:16
4739	Benitez Hernandez, Jose Luis	1:52:17
4740	Alonso Alonso, Francisco Javier	1:52:18
4741	Arguelles Palacios, German	1:52:18
4742	Muñoz Martin, Emilio Jesus	1:52:19
4743	Garcia Lopez, Alejandro	1:52:19
4744	Galan Calderon, Miguel Angel	1:52:20
4745	Gutierrez Fernandez, Juan Jose	1:52:20
4746	Fabre Lebecq, Nicolas	1:52:20
4747	Rincon Cestero, Carlos	1:52:20
4748	Garcia Valero, Bernabe	1:52:20
4749	Villen Martin, Juan	1:52:20
4750	Romero Orencio, Alberto	1:52:21
4751	Antona Llana, Luis	1:52:21
4752	Garcia Mena, Juan Antonio	1:52:21
4753	Guerrero Ruiz, Luis	1:52:22
4754	Almendros Alvarez, Pedro Pablo	1:52:22
4755	Carneros Fernandez, Jose F	1:52:22
4756	Moreno Rubio, Oscar	1:52:22
4757	Martinez Torres, Alberto	1:52:22
4758	Perez Diaz, Martin	1:52:22
4759	Lozano Garcia-Prieto, Angel	1:52:22
4760	Ama Garces, Claudio Del	1:52:22
4761	Rodriguez Tenes, Cesar	1:52:23
4762	Sanchez Urbon, Gonzalo	1:52:23
4763	Cuenca Villarejo, Miguel	1:52:24
4764	Gomez Zorrilla, Carlos	1:52:24
4765	Perez Porres, Ana Isabel	1:52:24
4766	Sanchez Medina, Ismael	1:52:24
4767	Perez Viñas, Jose	1:52:25
4768	Mola Cordero, Elena	1:52:25
4769	Modino Casado, Moises	1:52:26
4770	Sterk, Vilib	1:52:26
4771	Montalban Vacas, Raul	1:52:27
4772	Pantaleon Terron, Luis Miguel	1:52:27
4773	Rey Gil, Luis Benito	1:52:27
4774	Castillo Torrecilla, Joaquin Del	1:52:27
4775	Lafuente Ramos, Antonio	1:52:28
4776	Benito Diez, Sonia	1:52:28
4777	Gil Arraez, Jorge	1:52:29
4778	Morgado Polo, Vicente	1:52:29
4779	Galvan Perez, Daniel	1:52:30
4780	Malpica Gordillo, Raul M.	1:52:30
4781	Checa Rodriguez, Javier	1:52:31
4782	Hernandez Colmenarejo, Francisco Jav	1:52:31
4783	Dato Ruiz, Eduardo	1:52:32
4784	Espilez Elipe, Enrique	1:52:32
4785	Gonzalez Gonzalez, Sixto	1:52:32
4786	Orellana Albarsanz, Javier	1:52:33
4787	Jimenez Madrid, Maria Victoria	1:52:33
4788	Casas Ruiz, Jose	1:52:33
4789	Casas Herrero, Alvaro	1:52:33
4790	Perez Garcia, Santiago	1:52:34
4791	Calderon Macho, Urbano Vicente	1:52:34
4792	Espinar Mousse, Fernando Maria	1:52:34
4793	Galera, Miguel	1:52:34
4794	Ortega Castells, Javier	1:52:35
4795	Suarez Suarez, Carlos	1:52:35
4796	Gonzalez Mediavilla, Alejandro	1:52:35
4797	Lopez Prisvelos Rodriguez, Javier	1:52:35
4798	Hocajadas Almansa, Jose Antonio	1:52:36
4799	Gonzalez Diaz, Luis	1:52:36
4800	Gonzalez Perez, Roberto	1:52:36
4801	Estefane, Ricardo	1:52:36
4802	Gonzalez Mateo, Jose Manuel	1:52:37
4803	Font Perez, X	1:52:37
4804	Medina Gomez, Maria Estrella	1:52:38
4805	Valero Martinez, Alberto	1:52:38
4806	Jimenez Hurtado, Pilar	1:52:38
4807	Carneiro Leyenda, Ventura	1:52:38
4808	Rodriguez Rivero, Rafael	1:52:38
4809	Alonso Rodriguez, Miguel Angel	1:52:39
4810	Molina Ramos, Javier	1:52:39
4811	Rodriguez Lozoya, Miguel Angel	1:52:39
4812	Arribas Barba, Jorge	1:52:39
4813	Catalina Parer, Beatriz	1:52:39
4814	Gonzalez Arcila, Jose	1:52:39
4815	Palanca Ordoñez, Silvia	1:52:40
4816	Lopez Diaz, Bernardo	1:52:40
4817	Andres Margaretto, Jesus	1:52:40
4818	Anton Gamazo, Diego	1:52:40
4819	Bernabeu, Pablo	1:52:40
4820	Olaizola Morales, Jose Luis	1:52:40
4821	Guijarro Romero, Eduardo	1:52:40
4822	Martinez Torres, Juan Carlos	1:52:40
4823	Tabares Ruiz-Henestrosa, Carlos	1:52:41
4824	Canovas Molina, Arturo	1:52:41
4825	Gomez Coronado, Jose Tomas	1:52:42
4826	Muñoz De Baena Simon, Arturo	1:52:42
4827	Rodriguez Alba, Antonio Manuel	1:52:42
4828	Ramiro Garcia, Julian	1:52:43
4829	Merino San Juan, Luis Antonio	1:52:43
4830	Rodriguez Suarez, Maria Jesus	1:52:43
4831	Martin Azcarate, Manuel	1:52:44
4832	Perrad, Frank	1:52:45
4833	Mozo Cuadrado, Daniel	1:52:45
4834	Fernandez Torres, Marco Antonio	1:52:45
4835	Perea Jerez, David	1:52:45
4836	Lozano Caballero, Fernando	1:52:45
4837	Ortiz Palomo, Jose Maria	1:52:46
4838	Lamouret, Mariana	1:52:46
4839	Alonso Pascual, Javier	1:52:46
4840	Luiz Rodrigues, Arnaldo	1:52:46
4841	Madrid Almena, Maria Dolores	1:52:46
4842	Heras Lasanta, Maria	1:52:46
4843	Muñoz Martinez, Alberto	1:52:46
4844	Diaz Marcos, Emilio	1:52:47
4845	Cao Armillas, Agustin	1:52:47
4846	Ceciliano Diaz, Marta	1:52:48
4847	Alonso Barrera, Ernesto	1:52:48
4848	Callejo Garcia, Juan Carlos	1:52:48
4849	Serrano Rodriguez, Miguel Angel	1:52:49
4850	Amo Mena, Alberto	1:52:49
4851	Alonso Martin, Oscar	1:52:49
4852	Pozo Molina, Cristobal	1:52:49
4853	Cozar Martin, Joaquin	1:52:49
4854	Calderon Rubio, Pedro	1:52:50
4855	Fernandez Lobato, Javier	1:52:50
4856	Donnelly, Kieran	1:52:50
4857	Dominguez Garcia, Abel	1:52:50
4858	Santacana Mora, Javier	1:52:51
4859	Sainz Gonzalez, Andres	1:52:51
4860	Garcia-Carpintero Sanchez-Migu, Carl	1:52:51
4861	Bernardos Menendez, Marcelo	1:52:51
4862	Guillen Ramos, Maria Angeles	1:52:52
4863	Navarro Garrido, David	1:52:52
4864	Garcia Andres, Juan	1:52:52
4865	Pascual Beato, Ana Maria	1:52:53
4866	Gesteira Romero, Jose Antonio	1:52:53
4867	Carrion Ocete, Jose Maria	1:52:53
4868	Garcia Toro, Jesus Salvador	1:52:53
4869	Mastrella, Humberto Alejandro	1:52:54
4870	Gimenez Fernandez, Antonio	1:52:54
4871	Gomez Ortega, Santiago	1:52:55
4872	Garcia-Calvo Pantoja, Sergio	1:52:55
4873	Garcia Ruiz, Manuel	1:52:55
4874	Regueiro Gonzalez Barros, X	1:52:55
4875	Marco Garcia, Jose Maria	1:52:56
4876	Astorgano Rodera, Santiago	1:52:56
4877	Cardona Miron, Jorge	1:52:57
4878	Laita Aguado, Angel Enrique	1:52:57
4879	Ruiz Cebrian, Honorio	1:52:57
4880	Martinez Pascual, Manuel Jesus	1:52:58
4881	Roldan Garcia, Jose Luis	1:52:58
4882	Fierros, Jose	1:52:58
4883	Asenjo Flores, Pedro	1:52:59
4884	Alvarez Badillo, Antonio	1:52:59
4885	Alonso Gonzalez, Daniel	1:52:59
4886	Paez Montero, Juan Jose	1:52:59
4887	Nuñez Martin, Ricardo	1:52:59
4888	Contreras Mir, Africa	1:53:00
4889	Nuñez Caloto, Maria Jose	1:53:00
4890	Cabañas Merinero, Jesus	1:53:00
4891	Fernandez Rubio, Carlos	1:53:00
4892	Padilla Torres, Roberto	1:53:00
4893	Moya Lopez, Francisco Javier	1:53:00
4894	Angulo Garcia, Miguel Angel	1:53:00
4895	Hernandez Castrillo, Santiago	1:53:00
4896	Higueras, Jose Antonio	1:53:00
4897	Irigaray Portilla, Jose Javier	1:53:00
4898	Martin Frutos, Antonio	1:53:01
4899	Herraez Corredera, Enrique	1:53:01
4900	Sole Gonzalez, Oscar	1:53:01
4901	Rodriguez Jimenez, Jorge	1:53:01
4902	Garcia Maestro, Francisco	1:53:01
4903	Jimenez Vega, Victor	1:53:01
4904	Vaca Garcia, Carlos	1:53:01
4905	Alonso Mijares, Luis Hilario	1:53:02
4906	Contreras Jimenez, Jaime	1:53:02
4907	Alonso Fernandez, Mercedes	1:53:02
4908	Cagigal Iñiguez, Samuel	1:53:02
4909	Romagosa, Sebastian	1:53:02
4910	Echavarren Pablos, Mikel	1:53:03
4911	Serrano Alonso, Luis Javier	1:53:03
4912	Sanchez Martin, Jose Miguel	1:53:03
4913	Moneva, Gonzalo David	1:53:04
4914	Martin Garcia, Jesus	1:53:04
4915	Lopez Rubio, Hector	1:53:04
4916	Bueno Perez, Diego	1:53:04
4917	Mulas San Pedro, Victoriano	1:53:05
4918	Muñoz Gonzalez, Guillermo	1:53:05
4919	Moreno Martinez, Francisco Jose	1:53:05
4920	Lopez Martinez, Alfredo	1:53:05
4921	Diaz Fernandez, Oscar	1:53:05
4922	Egea Sanchez, Juan	1:53:06
4923	Lopez Montoya, Carlos	1:53:06
4924	Capitan Silva, Francisco	1:53:06
4925	Torroba Aguiar, Daniel	1:53:07
4926	Molinero Resurreccion, Pablo	1:53:07
4927	Montero Herrero, Javier	1:53:07
4928	Touron Gonzalez, Carlos	1:53:08
4929	Martinez Echevarria, Hector	1:53:08
4930	Plaza Plata, Javier	1:53:09
4931	Aranberri Perez, Genaro	1:53:09
4932	Rueda Moreno, Luis	1:53:10
4933	Samitier Arnal, Francisco Javier	1:53:10
4934	Gonzalez Ramos, Pedro Jose	1:53:10
4935	Yang?Ez Avila, Santiago	1:53:10
4936	Cespedosa Montilla, Jose	1:53:12
4937	Angulo Sanchez, Cesar Antonio	1:53:14
4938	Martin Azcarate, Francisco	1:53:14
4939	Bottero Villegas, Marcello	1:53:15
4940	Santarem, Albino	1:53:15
4941	Pinto, Antonio	1:53:15
4942	Jimenez-Blanco Carrillo, David	1:53:16
4943	Martos Selma, Jose Luis	1:53:16
4944	Novales Cinca, Alfonso	1:53:17
4945	Alberca Algaba, Elias	1:53:17
4946	Escarata De Travesedo, Alfonso	1:53:18
4947	Montealegre Martin, Francisco	1:53:19
4948	Gonzalez Marquez, Miguel	1:53:19
4949	Gutierrez Gomez, Enrique Javier	1:53:20
4950	Villanueva Hernandez, Angel Gabriel	1:53:20
4951	Pastor Rey De Viñas, Ana	1:53:20
4952	Redondo Barcala, Miguel	1:53:21
4953	Almodovar Perez, Omar	1:53:21
4954	Garcia Pecharroman, Alberto	1:53:22
4955	Carrero Nuñez De Arenas, Enrique	1:53:22
4956	,	1:53:23
4957	Silveira Sanchez, Ruben	1:53:24
4958	Chaus Jimenez, Maria Jose	1:53:24
4959	Cabeza Sanchez, Elena	1:53:24
4960	Ruiz Oeo, Jesus Francisco	1:53:25
4961	Zarza Garrido, Jose Luis	1:53:25
4962	Sanchez Barrero, Jose Antonio	1:53:25
4963	Martin Munarriz, Federico	1:53:26
4964	Gonzalez Alonso, Oscar	1:53:27
4965	Gonzalez Gallego, Miguel Angel	1:53:28
4966	Tabares Parrilla, Luis	1:53:29
4967	Ropero Fernandez, Ricardo	1:53:29
4968	Noriega Vazquez, Jose Maria	1:53:31
4969	Agueda Holgueras, Carlos	1:53:31
4970	Asenjo Fernandez, Miguel Angel	1:53:32
4971	Leal Montero, Caridad	1:53:32
4972	Rodriguez Manzano, Israel	1:53:32
4973	Peña Gonzalez, Julian	1:53:32
4974	Martinez Lucas, Pascual	1:53:33
4975	Iñigo Hidalgo, Javier	1:53:34
4976	Gutierrez Hidalgo, Jesus	1:53:34
4977	Martin Delgado, Luis	1:53:34
4978	Ramos Sanchez, Maria Teresa	1:53:34
4979	Muñoz Segura, Paz	1:53:35
4980	Hernandez Leton, Jose Manuel	1:53:35
4981	Puertas Aznarez, Gloria	1:53:35
4982	Dios Romero, Alberto De	1:53:35
4983	Reina Pascual, Jose Maria	1:53:35
4984	Santos Lopez, Luis	1:53:36
4985	Garcia-Vaquero Pradal, Fernando	1:53:36
4986	Martinez Saiz, Benjamin	1:53:36
4987	Garcia Carrero, Pedro	1:53:36
4988	Moreno Ropero, Jose	1:53:36
4989	Martin Pinel, Guillermo Juan	1:53:36
4990	Perez Benito, Mariano	1:53:37
4991	Delgado Somodevilla, Daniel	1:53:37
4992	Higueras Fernandez, Juan Antonio	1:53:37
4993	Ocampos Barragan, Carlos	1:53:37
4994	Nicolas Gonzalez, Miguel Angel	1:53:38
4995	Gonzalez Carcedo, Javier	1:53:38
4996	Hemmi, Matti	1:53:38
4997	Mozos Rollan, Alejandro	1:53:39
4998	Taranco O'Regan, Daniel	1:53:39
4999	Gonzalez Sanchez, David	1:53:39
5000	Lugo Castillo De Olivares, Manuel	1:53:40
5001	Ruiz De Eguino Jimenez, Eduardo	1:53:40
5002	San Benito Pastor, X	1:53:40
5003	Triguero Bonillo, Rafael	1:53:41
5004	Morcillo Yañez, Francisco	1:53:41
5005	Garralda Bravo, Juan Maria	1:53:41
5006	Elolla Gonzalez, Ignacio	1:53:42
5007	,	1:53:43
5008	Cerrada Cerrada, Raul	1:53:44
5009	Catalan Alarcon, Joaquin	1:53:44
5010	Tormo Molina, Alfonso	1:53:44
5011	Gonzalez Del Hoyo, Mariano	1:53:44
5012	Abarca Fernandez, Eusebio	1:53:45
5013	Garcia Cisneros, Daniel	1:53:45
5014	Ballesteros Rueda, Ignacio	1:53:45
5015	Garcia Martinez, Manuel	1:53:45
5016	Sanchez Martin, Alberto	1:53:45
5017	Sanchez Lopez, Benito	1:53:46
5018	Lopez Bustamante, Eduardo	1:53:46
5019	Luengo Oroz, Miguel Angel	1:53:46
5020	Bueno Atance, Jose Antonio	1:53:46
5021	Calvo Fernandez, Juan Manuel	1:53:47
5022	Lopez-Rey Barrios, Jose Luis	1:53:47
5023	Rosas Lopez, Arnoldo	1:53:47
5024	Sepulveda Esteso, Francisco	1:53:47
5025	Sanz Horcajo, Ignacio	1:53:48
5026	Martin Fuentes, Jesus	1:53:48
5027	Cuello Roces, Carmen	1:53:48
5028	Garcia Paez, Angel	1:53:48
5029	Franco Criado, Francisco Javier	1:53:48
5030	Vazquez Arribas, Gerardo	1:53:49
5031	Teson Palacios, Francisco	1:53:49
5032	Esteban Gomez, Francisco Jose	1:53:49
5033	Toro Lopez, Fidela De	1:53:49
5034	Herrera Moreno, Victor	1:53:50
5035	Fernandez Flores, Fernando	1:53:50
5036	Anton Martinez, Jose Maria	1:53:51
5037	Agun Martin, Alvaro	1:53:51
5038	Fernandez Sanchez, Jose Justo	1:53:51
5039	Calleja Alarcon, Juan Antonio	1:53:51
5040	Aguilera Peña, Juan Miguel	1:53:51
5041	Delgado Fuentes, Carlos	1:53:52
5042	Brunete Avila, Gonzalo	1:53:52
5043	Redondo Hernandez, Eloy	1:53:52
5044	Garvia Vega, Luis	1:53:53
5045	Rio Miguel, Jose Miguel Del	1:53:53
5046	Usategui Aguinaco, Pedro	1:53:53
5047	Vera Herrero, Fernando	1:53:54
5048	Gallego Collado, Vicente Javier	1:53:54
5049	Dorado Sanz, Javier	1:53:54
5050	Martin Saez, Juan Jose	1:53:54
5051	Navas Hernandez, Raquel Esther	1:53:55
5052	Terceño Gonzalez, Javier	1:53:55
5053	Calzada Perez, Felix	1:53:55
5054	Lopez De Las Hazas Gimeno, Rosa Mari	1:53:56
5055	Perez Minuesa, Jose	1:53:56
5056	Jurado Ruiz, Francisco	1:53:56
5057	Garcia Alonso, Jose Luis	1:53:57
5058	Gonzalez Peral, Miguel Angel	1:53:57
5059	Orin Lopez, Hugo	1:53:57
5060	Santos Montalban, X	1:53:58
5061	Iturria Vaquero, Esperanza	1:53:58
5062	Tellez Perez, Antonio	1:53:58
5063	Alguacil Merino, Luis Fernando	1:53:58
5064	Garcia Morato Molina, Rafael	1:53:58
5065	Riaño Nuero, Fermin	1:53:59
5066	Palacios Perez, Jose Carlos	1:53:59
5067	Inoges Esteban, Jose Luis	1:54:00
5068	Bragado Fernandez, Javier	1:54:00
5069	Gonzalez Antequera, German	1:54:00
5070	Montolin Heyndrylkx, Daniel	1:54:01
5071	Martinez Iglesias, Francisco	1:54:01
5072	Fuertes Maestro, Antonio	1:54:01
5073	Solano Rodrigo, Juan Pedro	1:54:01
5074	Caballo Gonzalez, Justo	1:54:01
5075	Galan Cabilla, Jose Luis	1:54:02
5076	Tejada Gomez De Segura, Susana	1:54:02
5077	Houpt, Stefan	1:54:02
5078	Rodriguez Lopez, Antonio	1:54:02
5079	Maza Muñoz, David	1:54:02
5080	Santos Campos, Javier	1:54:02
5081	Salcedo Rodriguez, Luis	1:54:03
5082	Oñate Pizarro, Javier	1:54:03
5083	Pais, Antonio	1:54:03
5084	Delgado Pablos, Antonio Joaquin	1:54:03
5085	Rodriguez Garcia, Julio	1:54:04
5086	Morales Leon, Enrique	1:54:04
5087	Anton De Dios, Alfredo	1:54:04
5088	Gonzalez Sebastian, Alejandro	1:54:04
5089	Fernandez Mendez, Valeriano	1:54:05
5090	Cañete Cañete, Antonio	1:54:05
5091	Contra Cermeño, Javier	1:54:06
5092	Aranguren Lopez, Pablo	1:54:06
5093	Centeno Huerta, Carlos	1:54:06
5094	Anta Garcia, Tomas De	1:54:06
5095	Fenollera Rodriguez, Juan	1:54:07
5096	Pandiella Dominique, La	1:54:07
5097	Alonso Soler, Carlos	1:54:07
5098	Tabernero Lopez, Javier	1:54:07
5099	Monje Marfil, Rafael	1:54:08
5100	Cabello Sarmiento, Carlos	1:54:09
5101	Ros Ruiz, Ignacio	1:54:09
5102	Gonzalez Moreno, Silvio	1:54:09
5103	Garcia-Villaraco Garcia, Roberto	1:54:09
5104	Sanchez Sanchez, Francisco Javier .	1:54:10
5105	Lopez Garcia, Fernando	1:54:10
5106	Perez Dominguez, Jose Luis	1:54:10
5107	Benitez Lopez, Francisco	1:54:10
5108	Gonzalez Gonzalez, Agustin	1:54:10
5109	Novo Guerrero, Angel	1:54:10
5110	Montero Yuste, Francisco	1:54:11
5111	Benito Herreros, Jose	1:54:11
5112	Martin Garcia, Eduardo Javier	1:54:12
5113	Morales Gil, Alfonso	1:54:12
5114	,	1:54:12
5115	Jimenez Abad, Jose Javier	1:54:12
5116	Hernandez Burgos, Carmen	1:54:13
5117	Bruyn, Marc De	1:54:13
5118	Arias Rey, Jorge	1:54:13
5119	Arias Rey, Ramon	1:54:13
5120	Ros Ruiz, Luis	1:54:13
5121	Hernandez Vicedo, Andres	1:54:13
5122	Mendizabal Henares, Itziar	1:54:13
5123	Calle Ibañez, Javier	1:54:13
5124	Prior Martinez, Juan	1:54:14
5125	Pla Alonso, Jesus	1:54:14
5126	Martinez Frias, Luis Manuel	1:54:15
5127	Garcia Martinez, Jesus Manuel	1:54:15
5128	Crooke Llop, Gonzalo	1:54:15
5129	Martin Gallego, Jose Luis	1:54:16
5130	Sanz Mendez, Miguel	1:54:16
5131	Cano Sanchez, Javier Del	1:54:17
5132	Martin Martin-Andino, Jesus	1:54:17
5133	Escrihuela Lopez, Ramon	1:54:18
5134	Palacio Castillo, Miguel Angel	1:54:18
5135	Delgado Chaves, Jose Enrique	1:54:18
5136	Mendoza, Juan	1:54:18
5137	Aviles Garrido, Javier	1:54:19
5138	Anton Perez, Jesus	1:54:19
5139	Vazquez Villanueva, Daniel	1:54:20
5140	Pizarro Casco, Celestino	1:54:20
5141	Gonzalez Garcia, Gerardo	1:54:21
5142	Navas Ejea, David	1:54:22
5143	Magro Servet, Fernando	1:54:22
5144	Pardo Jario, Jorge	1:54:22
5145	Espinosa Del Castillo, Jose	1:54:23
5146	San Segundo Rodriguez, Esteban	1:54:23
5147	Cotillas Provencio, Luis	1:54:23
5148	Rasero Gomez, Jose Antonio	1:54:24
5149	Tejada Castro, Adolfo	1:54:24
5150	Rodriguez Gomez, Ambrosio	1:54:24
5151	Garcia Romero, Enrique .	1:54:25
5152	Martinez Martull, Jose	1:54:25
5153	Larumbe Perez, Miguel	1:54:26
5154	Martinez Ramos, Jose Manuel	1:54:27
5155	Garcia Medina, Valentin	1:54:27
5156	Plaza Martin, Miguel Angel De La	1:54:27
5157	Rabaneda Garcia, Oscar	1:54:27
5158	Casado Valiño, Alfonso	1:54:27
5159	Estelles Marcos De Leon, Iñigo	1:54:28
5160	Bela Kindelan, Jorge	1:54:28
5161	Salas Camarero, Julian	1:54:29
5162	Fernandez Garcia, Benjamin	1:54:29
5163	Sanz Fernandez, Luis Antonio	1:54:29
5164	Nevado Carretero, Andres	1:54:29
5165	Hernandez Sanchez, Javier	1:54:29
5166	Morales Gonzalez, Alberto	1:54:29
5167	Panadero De Juan, Teo	1:54:29
5168	Sanchez Salinero, Martin	1:54:30

TMF ATLETISMO · MEDIO MARATÓN DE MADRID

Pto.	Nombre	Tiempo
5169	Manzanares Perlado, Pedro	1:54:30
5170	Meson Nuñez, Pablo	1:54:30
5171	Verdu Otaroza, Alberto	1:54:30
5172	Herradon Bardera, Andres	1:54:30
5173	Alonso Caceres, Jose Antonio	1:54:31
5174	Sanchez-Moncayo Polo, Jesus	1:54:31
5175	Merino San Juan, Jose Ramon	1:54:31
5176	Aceitero Caballero, Juan Antonio	1:54:32
5177	Madrigal Alcañiz, Armando	1:54:32
5178	Miguel Martin, Laura De	1:54:32
5179	Kenneth, Back	1:54:32
5180	Barthelemy Candela, Eduardo	1:54:33
5181	Saldeña Piccolo, Miguel	1:54:33
5182	Gil Nanclares, Enrique	1:54:33
5183	Vazquez Garate, Jose	1:54:34
5184	Seisdedos Dominguez, Hermenegildo	1:54:34
5185	Sanchez Flores, Virginia	1:54:34
5186	Casas Ruiz, Antonio	1:54:34
5187	Santiago Castejon, Javier	1:54:34
5188	Agudo Roman, Enrique	1:54:34
5189	Gallego Molano, Bernardo	1:54:34
5190	Melo Alonso, Marta	1:54:35
5191	Bottero Villegas, Miguel Angel	1:54:35
5192	Roman Pino, Juan Carlos	1:54:35
5193	Darde Morales, Carlos	1:54:36
5194	Gomez Lara, Victor Manuel	1:54:37
5195	Orus Letemendia, Jesus	1:54:38
5196	Koch, Julio	1:54:39
5197	Abril Reyes, German	1:54:39
5198	Rivas Abril, Raquel	1:54:40
5199	Cameno Heras, Moises	1:54:41
5200	Garcia Morales, Angel	1:54:42
5201	Monreal Chapinal, Sergio	1:54:42
5202	Martin Gil, Santiago	1:54:42
5203	Jimenez Dominguez, Jose	1:54:43
5204	Espinal Tena, Javier	1:54:43
5205	Pardo Martin, Cristina	1:54:43
5206	Barrio Canales, Eduardo Del	1:54:43
5207	Medina Serrano, Jesus	1:54:43
5208	Guardia Fernandez, Francisco	1:54:43
5209	Fernandez Garcia, Pablo Jose	1:54:44
5210	Peso Naranjo, Antonio Del	1:54:44
5211	Gonzalez De Las Heras, Tomas	1:54:45
5212	Montejo Ayala, Eduardo	1:54:45
5213	Garraleta Gil, Jose Angel	1:54:46
5214	Grande Dieguez, Miguel Angel	1:54:46
5215	Villen Moneo, Ignacio	1:54:46
5216	Perez Chacon, Bernardo	1:54:46
5217	Higuera Garcia, Juan Jose	1:54:47
5218	Delgado Gallego, Jose Antonio	1:54:47
5219	Torres-Quevedo, Javier	1:54:47
5220	Torrejon Paredes, Manuel	1:54:48
5221	Benito Garzon, Marta	1:54:48
5222	Sanchez Perales, X	1:54:48
5223	Sanchez Martinez-Gabilan, Alvaro	1:54:49
5224	Fernandez De Diego, Miguel	1:54:49
5225	Armenteros Generoso, Moises	1:54:49
5226	Nieto Gomez, Juan Carlos	1:54:49
5227	Mellado Ciprian, Juan Jose	1:54:49
5228	Duran Alvarez, Juan Miguel	1:54:49
5229	Jimenez Dell'Olmo, Manolo	1:54:50
5230	Borrachero Kieselack, Javier	1:54:50
5231	Otamendi Urigueu, Vicente	1:54:50
5232	Torres Martinez, Francisco	1:54:51
5233	Martinez Lebrusant, Rosario	1:54:51
5234	Ayuso Gomez, Victor	1:54:51
5235	Rodriguez Gonzalez, Norberto	1:54:51
5236	Caton Sanchez, Araceli Maria	1:54:51
5237	Rey Campos, Angel	1:54:52
5238	Murcia Exposito, Ana Maria	1:54:52
5239	Garcia Monge, Julio Cesar	1:54:53
5240	Gutierrez Zumel, Francisco Javier	1:54:53
5241	Carrascosa Martinez, Victor Leopoldo	1:54:53
5242	Astiz Fernandez, Francisco Javier	1:54:54
5243	Ferreras Lopez, Jose Maria	1:54:55
5244	Garcia Garvi, Javier .	1:54:55
5245	Nin Perona, Enrique	1:54:55
5246	Gomez Jimenez, Angel	1:54:56
5247	Navarro Moratalla, Antonio	1:54:56
5248	Sanchez Fuentes, Jorge	1:54:57
5249	Solis Gonzalez, Salvador	1:54:57
5250	Najera Rubio, Francisco	1:54:57
5251	Agudo Borrajo, Fabiano	1:54:57
5252	Fernandez Amaro, Juan Carlos	1:54:58
5253	Cortes Vallejo, Raul	1:54:58
5254	Sanchez Rodrigo, Enrique	1:54:58
5255	Valcuende Diez, Raquel	1:54:58
5256	Sanchez Serrano, Jose Juan	1:54:59
5257	Gonzalez Lopez, Sergio	1:54:59
5258	Vila Portillo, Cristobal	1:54:59
5259	Moreno Cobos, Baldomero	1:54:59
5260	Sanz Sanchez, Victor Manuel	1:54:59
5261	Gomez Baquero, David	1:55:00
5262	Sanchez Arevalo, Cesar	1:55:00
5263	Franco Folgueira, Ismael	1:55:01
5264	Gonzalez Molina, Jaime	1:55:02
5265	Sanz, Maria Victoria	1:55:02
5266	Rodriguez Piriz, Juan Enrique	1:55:02
5267	Caballero Fernandez, Francisco Javie	1:55:02
5268	Carregal Manzano, Elias	1:55:02
5269	Ramiro Leyva, David	1:55:03
5270	Diedrich Valero, Carlos	1:55:03
5271	Hontoria Gomez, Jose Miguel	1:55:03
5272	Maestre Heredia, Diego	1:55:03
5273	Salguero Nieto, Enrique	1:55:03
5274	Santervas Garcia, Jesus	1:55:04
5275	Pascual Sancho, Pedro Antonio	1:55:04
5276	Gonzalez Del Olmo, Pedro	1:55:04
5277	Perez Rodriguez De La Pila, Eduardo	1:55:04
5278	Lopez Vallejo, Carlos	1:55:04
5279	Vara Santiago, Beatriz	1:55:05
5280	Armero Pacheco, Ignacio	1:55:06
5281	Sanz Amiama, Julian	1:55:06
5282	Sebastian Gasco, Antonia	1:55:07
5283	Gomez Sanz, Victor	1:55:07
5284	Fresno Moreno, Fernando	1:55:09
5285	Benito Zamora, Mario	1:55:10
5286	Hernaez Yusta, Adrian	1:55:10
5287	Gonzalez Nuño, David	1:55:10
5288	Mendez Herrera, Victor	1:55:10
5289	Ayuso Arrate, Gabriel	1:55:10
5290	Pascual Ortiz De Pinedo, Roberto	1:55:11
5291	Alguacil Culebras, Felix	1:55:12
5292	Gomez Polo, Luis	1:55:13
5293	Ricart Engel, Javier	1:55:13
5294	Alvarez Pallete Lopez, Jose	1:55:13
5295	Fernandez-Rozado, Javier	1:55:13
5296	Martinez Sanchez, Demetrio	1:55:13
5297	Trigo Alba, Guillermo	1:55:13
5298	Reina Marin, Anais	1:55:14
5299	Martinez Rubi, Alex	1:55:15
5300	Gomez Fernandez, Miguel Angel	1:55:16
5301	Morales Cobos, Miguel	1:55:16
5302	Lopez Garcia, Eugenio	1:55:16
5303	Fernandez Gonzalez, Cesar	1:55:16
5304	Garrido Rubio, Alfredo	1:55:17
5305	Labarga Garcia, Ricardo	1:55:17
5306	Molina Martin, Pascual	1:55:18
5307	Meca Fernandez, Javier	1:55:18
5308	Ruiz Echauri, Joaquin	1:55:19
5309	Garrido Rubio, Pedro Pablo	1:55:19
5310	Garcia Martinez, Pedro	1:55:19
5311	Garcia Diaz, Jose	1:55:20
5312	Sanchez Ruano, Raul	1:55:20
5313	Royo Causape, Angel	1:55:20
5314	Pascual Montejo, Alejandro	1:55:20
5315	Calle Garcia, Alejandro	1:55:21
5316	Valls Jimenez, Elena	1:55:21
5317	Sardinero Francos, Jacinto	1:55:22
5318	Santos Ortiz, Juan Carlos	1:55:22
5319	Tejedor Romero, Jorge Carlos	1:55:22
5320	Espuela Llull, Froilan	1:55:23
5321	Perez Gonzalez, Daniel	1:55:23
5322	Delgado Aguado, Miguel Angel	1:55:23
5323	Asuncion Martin, Juan Carlos De La	1:55:24
5324	Grande Fernandez, Miguel Alfonso	1:55:24
5325	Galindo Estevez, Ricardo	1:55:24
5326	Beracoechea De Pablo, Alberto	1:55:25
5327	Gomez, Pablo	1:55:25
5328	Perez Villar, Pedro	1:55:26
5329	Pastor Bardal, Fernando	1:55:26
5330	Roldan Hernanz, Jose Luis	1:55:26
5331	Perez Gomez, Francisco Jose	1:55:26
5332	Lopez Medina, Juan Jose	1:55:26
5333	Herrera Panadero, Vicente	1:55:26
5334	Fariñas Moreno, Luis	1:55:26
5335	Gonzalez Gonzalez, Juan Jose	1:55:26
5336	Benito Gil, Antonio	1:55:27
5337	Diaz Lozano, Francisco	1:55:27
5338	Diaz Yuste, Luis Mariano	1:55:27
5339	Mora Roman, Mariano	1:55:27
5340	Taboada Castro, Manuel	1:55:28
5341	Jimenez Jimenez, Bienvenido	1:55:28
5342	Plaza Casillas, Fernando	1:55:28
5343	Garcia Callejo, Leonardo	1:55:28
5344	Calle De Frutos, Antonio Jesus	1:55:28
5345	Marchal Gallego, Manuel	1:55:29
5346	Aguado Muñoz, Emilio	1:55:30
5347	Garcia Guerrero, Raul	1:55:30
5348	Garcia Rubio, Francisco	1:55:30
5349	Gonzalez Sanchez, Juan Luis	1:55:30
5350	Gelbert Gonzalez, Maria Jose	1:55:31
5351	Alonso Teruel, Enrique	1:55:31
5352	Muñoz Blanco, Alberto	1:55:31
5353	Velasco Zabalza, Gonzalo	1:55:31
5354	Vicente Sciacaluga, Celso Enrique	1:55:31
5355	Llaca Garcia, Jose Manuel	1:55:31
5356	Garcia Perez, Juan Jose	1:55:31
5357	Monroy Anton, Antonio	1:55:31
5358	Diaz Trisac, Javier	1:55:32
5359	Moya Del Aguila, Juan Antonio	1:55:32
5360	Sanchez Denis, Cristian	1:55:32
5361	Terron Peral, Francisco Javier	1:55:32
5362	Arias Martin, Angel Luis	1:55:32
5363	Rodriguez Cirilo, Julio	1:55:32
5364	Alcañiz Aguilar, Jorge Juan	1:55:33
5365	Mezquida Sanchez, Alfredo	1:55:33
5366	Perez Del Cueto, Jorge Luis	1:55:33
5367	Perona Jimenez, Pablo	1:55:33
5368	Marcos De La Paz, Luis	1:55:33
5369	Garcia Gamonal, Miguel Angel	1:55:33
5370	Frutos Garcia, Jorge De	1:55:33
5371	Pozo Castañeda, Lorenzo Del	1:55:34
5372	Perez Peña, Oscar	1:55:34
5373	Julian Oroz, Eusebio De	1:55:34
5374	Monge Chaves, Esteban	1:55:35
5375	Diaz Velasco, Jose Luis	1:55:35
5376	Trillo Fernandez, Maria Del Carmen	1:55:36
5377	Castañares Sanchez, Desiderio	1:55:36
5378	Martinez Drihuela, Carolina	1:55:37
5379	Zurita Somolinos, Juan Carlos	1:55:37
5380	Fernandez Kranz, Daniel	1:55:37
5381	Cotera Del Rio, Angel	1:55:37
5382	Perez Castellanos, Sonia	1:55:37
5383	Ruiz Suarez, Pedro	1:55:37
5384	Yag?E Alcocer, Jose Luis	1:55:39
5385	Bravo Luengo, Julian	1:55:39
5386	Garcia Zahomero, Agustin	1:55:39
5387	Martin Corpa, Juan Carlos	1:55:39
5388	Luis Casado, Carlos Fernando	1:55:40
5389	Prieto Gutierrez, Roberto	1:55:40
5390	Garcia Madrid, Elias	1:55:41
5391	Sierra Ag?Ero, X	1:55:41
5392	Botella Hidalgo De Cavieres, Javier	1:55:41
5393	Becerro Sirvent, Fuensanta	1:55:41
5394	Caballero Luque, Antonio	1:55:42
5395	Suarez Bay, Julio	1:55:42
5396	Parra Molano, Jose	1:55:42
5397	Artuch Azanza, Francisco Javier	1:55:42
5398	Arteta Vico, Jose Ramon	1:55:43
5399	Sanchez Blazquez, Francisco	1:55:44
5400	Fernandez Guerra, Ignacio	1:55:44
5401	Bravo Sanchez, Jesus	1:55:44
5402	Sanchez Sanchez, Jose Maria	1:55:44
5403	Poveda De La Iglesia, Fernando	1:55:45
5404	Olias Garcia, Jose Manuel	1:55:45
5405	Lopez Casillas, David	1:55:45
5406	Masa Gonzalez, Antonia	1:55:45
5407	Martin Garrido, Pedro	1:55:46
5408	Olias Garcia, Mario	1:55:46
5409	Pedrosa Martinez, Jose Maria	1:55:46
5410	Fontao, Andres	1:55:46
5411	Tello Alonso, Jesus	1:55:47
5412	Cano Monasterio, Juan Luis	1:55:47
5413	Gonzalez Carrasco, Luis	1:55:47
5414	Ajero Alcala, Santiago	1:55:47
5415	Becerril Moran, Juan Carlos	1:55:48
5416	Garcia Canorea, Maria Jesus	1:55:48
5417	Guerrero Magriña, Carlos	1:55:48
5418	Ruiz Mata, Joaquin	1:55:48
5419	Villar Carrillo, Laura	1:55:49
5420	Martin Sanchez, Carlos	1:55:50
5421	Lopez Senra, Julian	1:55:50
5422	Fernandez Perez, Agustin	1:55:51
5423	Jimenez Calbente, Jose Maria	1:55:51
5424	Calderon Marcos, Alfredo	1:55:52
5425	Santamaria Perez, Clara	1:55:52
5426	Amigo Ramos, Victor	1:55:53
5427	Blasco I Yepes, Raul	1:55:54
5428	Jimenez Moreno, Julian	1:55:55
5429	Bermejo Luengo, Miguel	1:55:55
5430	Walter, Jonathan	1:55:56
5431	Durban, Julie	1:55:56
5432	Siles, Juan Miguel	1:55:56
5433	Velasco Zaballos, Jose Carlos	1:55:56
5434	Calvo Seisdedos, Jose Manuel	1:55:56
5435	Matute Vilches, Jaime	1:55:57
5436	Novillo Esteban, Jose Luis	1:55:57
5437	Bueno Sbarbi, Jorge	1:55:58
5438	Torres Soldevilla, Jose Luis	1:55:58
5439	Rodriguez Sanchez, Daniel	1:55:59
5440	Torralba Castello, Jose Manuel	1:55:59
5441	Gomez Cobos, Miguel Angel	1:56:00
5442	Lopez Navajas, Isaac	1:56:00
5443	Llamas Abadiño, Matias	1:56:00
5444	Schemm, Barbara	1:56:00
5445	Abajo Mocho, Ignacio	1:56:01
5446	Izaguirre Ansa, Enrique	1:56:01
5447	Gonzalez Garcia, Ricardo	1:56:01
5448	Escribano Cambronero, Juan Antonio	1:56:02
5449	Flores Casas, Antonio	1:56:02
5450	Casas Lara, Jose Luis	1:56:02
5451	Vicente Alonso, Oscar	1:56:03
5452	Rodriguez, Angel	1:56:03
5453	Gutierrez Perez, Jose Luis	1:56:04
5454	Urbano Viñas, Jose Luis	1:56:04
5455	Jerez Liceras, David	1:56:05
5456	Sanchez Arancon, Gerardo	1:56:05
5457	Ankenbauer, X	1:56:06
5458	Pulido Rodriguez, Fabian	1:56:07
5459	Juanas Molina, Javier	1:56:08
5460	Oti Salido, Antonio	1:56:08
5461	Burcio Zabala, Luis	1:56:08
5462	Aceña Pando, Felix	1:56:10
5463	Blanco Arteche, Antonio	1:56:11
5464	Alvarez Andres, Vanesa	1:56:11
5465	Hernandez Fernandez, Elena	1:56:11
5466	Fabra Canga-Arguelles, Guillermo	1:56:12
5467	Langlois, Pierre	1:56:13
5468	Prieto Garcia-Velasco, Ricardo	1:56:13
5469	Ruiz-Larrea Martin, Miguel Angel	1:56:13
5470	Casarrubias Carneros, Julian	1:56:13
5471	Elvira Gonzalez, Fernando	1:56:14
5472	Gormaz Valverde, Andres	1:56:14
5473	Elvira Tapiador, Manuel	1:56:15
5474	Segura Del Rio, David	1:56:15
5475	Fernandez Mercado, Bernardo	1:56:15
5476	Otero Garcia, Jose Miguel	1:56:16
5477	Mozos Gracia, Jose Maria De Las	1:56:16
5478	Perez Martin, Rafael	1:56:16
5479	Mingo Taranco, David	1:56:17
5480	Martinez Sanchez, Manuel	1:56:17
5481	Bielza Lino, Guillermo	1:56:17
5482	Ramos Torreño, Pedro	1:56:18
5483	Gonzalez Rojas, Roberto Antonio	1:56:18
5484	Roldan Moreno, Gabino	1:56:18
5485	Diez Sanchez, Fernando	1:56:18
5486	Moreno Sanz, Alberto	1:56:19
5487	Sanchez Padilla, Jesus	1:56:19
5488	Garcia Benitez, Julian	1:56:19
5489	Oton Azofra, Manuel	1:56:20
5490	Guerrero Madrigal, Ursulo	1:56:20
5491	Fernandez Garcia, Jose Luis .	1:56:20
5492	Celaya Gonzalez, Oscar	1:56:21
5493	Serrano Pina, Luis	1:56:21
5494	Batanero Armendariz, Luis	1:56:21
5495	Collada Serrano, Raul	1:56:22
5496	Miralles Garcia, Susana	1:56:22
5497	San Frutos Prieto, Francisco Asis	1:56:22
5498	Martin Lucas, Jesus	1:56:23
5499	Frutos Casarrubios, Juan Antonio	1:56:23
5500	,	1:56:23
5501	Tovar Larrucea, Santiago	1:56:23
5502	Herreras Dominguez, Roberto	1:56:24
5503	Perez Otero, Claudio	1:56:24
5504	Pablos Yag?E, Jose Ramon De	1:56:24
5505	Hermoso Vazquez, Eliseo	1:56:25
5506	Saez Quintero, Carlos	1:56:25
5507	Casas Malo, Maria Pilar	1:56:26
5508	Serradilla Corchero, Antonio	1:56:26
5509	Gonzalez Martinez, X	1:56:26
5510	Jimenez Lopez, Jose	1:56:26
5511	Cortes-Manero, Nicolas	1:56:27
5512	Cangas Sorolla, Eduardo	1:56:27
5513	Collera Perez, Jesus	1:56:27
5514	Ortiz Molina, Alfonso	1:56:28
5515	Sanchez Gonzalez, Antonio	1:56:28
5516	Esteban Gomez, Santiago	1:56:29
5517	Ruiz Losada, Antonio	1:56:29
5518	Bueno Salinero, Ruperto	1:56:30
5519	Fernandez De La Torre, Francisco	1:56:31
5520	Segura Lavalle, Marta	1:56:31
5521	Gonzalez Castillo, Helio	1:56:31
5522	Lasa Gomez, Pablo	1:56:31
5523	Moreno Sillares, Jeronimo	1:56:32
5524	Perez Lamigueiro, Jaime	1:56:33
5525	Gomez Cebreiros, Jose Maria	1:56:33
5526	Prieto Barrio, Jose Manuel	1:56:33
5527	Ruiz Gines, Juan Antonio	1:56:34
5528	Hernandez Fuster, Juan Jose	1:56:34
5529	Vaquero Martinez, Manuel	1:56:34
5530	Saiz Arribas, X	1:56:34
5531	Muñoz De Las Heras, Joaquin	1:56:35
5532	Gargoles Moreno, Lucio	1:56:36
5533	Perez Aguado, Ramon	1:56:36
5534	Carrillo Ruiz, Jose Antonio	1:56:36
5535	Duran Cortijo, Sonia	1:56:37
5536	Aranda Gonzalez, Rafael Norberto	1:56:37
5537	Alvarez, Julio	1:56:38
5538	Espejo Rabaneda, Jose Miguel	1:56:38
5539	Llorente Mendez, Luis	1:56:38
5540	Castello Del Rio, Alfredo	1:56:38
5541	Sintas Martinez, Ana Maria	1:56:38
5542	Varona Arche, Maria Del Carmen	1:56:39
5543	Sierra Lopez, Jose	1:56:39
5544	Garcia De Bustos Sierra, Jorge	1:56:40
5545	Ruiz Fernandez, Luis Angel	1:56:40
5546	Garcia Bahamonde, Ricardo	1:56:40
5547	Mateos Martin, Juan Carlos	1:56:40
5548	Gonzalez Llorente, Tomas	1:56:40
5549	Sanchez Fuentes, Maria Dolores	1:56:41
5550	Garcia Isabel, Pedro	1:56:42
5551	Gomez Molinero, Juan Antonio	1:56:42
5552	Jimenez Garcia, Virginia	1:56:42
5553	Pino Garcia, Jose Maria	1:56:43
5554	Agudo Palomar, Roberto	1:56:43
5555	Ayuso Morcillo, Juan Ramon	1:56:44
5556	Yusta Ruiz, Raul	1:56:44
5557	Ortega Padilla, Jesus	1:56:45
5558	Marin Merchan, Yolanda	1:56:46
5559	Campos Pastor, Jose Luis	1:56:46
5560	Rodriguez Arias, Manuel	1:56:47
5561	Rodriguez Tenaguillo, David	1:56:47
5562	Martin Ramos, Jesus Miguel	1:56:48
5563	Perez Casas, Alberto	1:56:48
5564	Bueno Gallardo, Jose Justo	1:56:49
5565	Amaya Coullant, Pedro	1:56:49
5566	Velasco Fernandez, Carlos	1:56:49
5567	Camargo Ardila, Alejandro	1:56:50
5568	Grandes Garcia, Candida	1:56:50
5569	Martinez Hernandez, Elias	1:56:51
5570	Fernandez Lena, Santiago	1:56:51
5571	Gutierrez Matas, Juan Carlos	1:56:52
5572	Palou Ortiz, Jose	1:56:52
5573	Guzman Gutierrez, Felix Javier	1:56:52
5574	Moran Aparicio, Carmen	1:56:52
5575	Rodriguez Nieto, Agustin	1:56:52
5576	Castillo Romero, Fernando	1:56:53
5577	Castillo Romero, Juan Ramon	1:56:53
5578	Gil Del Campo, Miguel	1:56:53
5579	Diaz Villar, Pablo	1:56:54
5580	Pozo Menor, Oscar Del	1:56:54
5581	Gonzalez De La Aleja Don Pablo, Dani	1:56:54
5582	Mozo Mamolar, Simeon	1:56:54
5583	Gomez Morato, Francisco Manuel	1:56:55
5584	Leralta Escobedo, Carlos	1:56:55
5585	Cordoba Rodriguez, Jose Luis	1:56:55
5586	Leralta Escobedo, Victor Daniel	1:56:55
5587	Heras Aparicio, Carlos	1:56:56
5588	Corps Hernandez, Francisco	1:56:56
5589	Sanchez Gutierrez, Ignacio	1:56:56
5590	Alcazar Pollan, Hugo	1:56:58
5591	Huerta Arcas, Miguel Angel	1:56:58
5592	Mombloma Fedriani, Domingo	1:56:58
5593	Gonzalez, Luis Miguel	1:56:58
5594	Sanchez Gomez, Angel	1:56:59
5595	Sanchez Benitez, Javier	1:56:59
5596	Barredo Montenegro, Octavio	1:56:59
5597	Carrasco Lopez, Joaquin	1:56:59
5598	Garcia Montes, Jose Antonio	1:56:59
5599	Leon Santos, Juan Carlos	1:57:00
5600	Diaz Granado, Juan Carlos	1:57:00
5601	Jimenez Gonzalez, David	1:57:00
5602	Martinez Perez, Ana	1:57:00
5603	Gonzalez Lopez, Fernando .	1:57:00
5604	Olmo Rodriguez, Angel Del	1:57:01
5605	Seijas Candelas, Carlos Enrique	1:57:01
5606	Bermejo Berrocal, Jesus	1:57:01
5607	Barros Martinez, Santos	1:57:01
5608	Martinez Perez, Angel Luis	1:57:01
5609	Perucho Martinez, Joaquin	1:57:01
5610	Tapia Rodriguez, Carlos Jose	1:57:01
5611	Hernandez Ruiz, Jose	1:57:02
5612	Espada Morales, Miguel Angel	1:57:02
5613	Garcia Lanza, Antonio	1:57:03
5614	Cuenca Sanchez, Miguel	1:57:03
5615	Ortiz Martin, David	1:57:04
5616	Moreno Moreno, Jose Francisco	1:57:04
5617	Castro Saez, Juan Jose	1:57:05
5618	Collado Guerola, Domingo	1:57:05
5619	Marti Cardowa, Jordi	1:57:05
5620	Casamayor Alvaro, David	1:57:05
5621	Blanco Nieto, Oscar	1:57:07
5622	Bertrand Gonzalez, Alex	1:57:08
5623	Sastre Prats, Pedro	1:57:08
5624	Escobar Ortiz, Julio Antonio	1:57:09
5625	Lopez Palacio, Cristina	1:57:10
5626	Alonso Orgaz, Jose Ignacio	1:57:10
5627	Palicio Gonzalez, Carlos	1:57:10
5628	Lopez Galindo, Luis	1:57:11
5629	Calderat Jimenez, Juan	1:57:11
5630	Balin Gago, Francisco	1:57:11
5631	Alfonso Garcia, Miguel	1:57:11
5632	Diaz Bravo, Fernando	1:57:12
5633	San Roman Fernandez, Mateo	1:57:12
5634	Santos Garcia, Carlos Javier	1:57:13
5635	Campoy Gomez, Manuel	1:57:13
5636	Jimenez Jimenez, Jose Antonio	1:57:14
5637	Ruano Arroyo, Francisco	1:57:14
5638	Santos Sacristan, Carlos	1:57:14
5639	Sevillano Torbado, Santiago Carmelo	1:57:15
5640	Ocaña Serrano, Fernando	1:57:16
5641	Conejo Cabezuelo, Susana	1:57:17
5642	Bueno Calvo, Armando Jose	1:57:17
5643	Salafranca Laforga, Juan Ignacio	1:57:18
5644	Fernandez Pelaez, Zacarias	1:57:18
5645	Vegas Aneiros, X	1:57:18
5646	Calvo Fernandez, Victoria	1:57:19
5647	Valencia Gonzalez, Natalia	1:57:19
5648	Aranda Bejarano, Pedro	1:57:19
5649	Vives Dalmau, Jaime	1:57:19
5650	Gonzalez Gonzalez, Fernando .	1:57:20
5651	Gonzalez Serrano, Maximo	1:57:20
5652	Martinez Fernandez, Ivan	1:57:20
5653	Diaz Sanz, Jose Antonio	1:57:20
5654	Esteban Aguado, Raul	1:57:20
5655	Aydillo Valderrama, Jaime	1:57:21
5656	Martin Moreno, Javier	1:57:21
5657	Marcos Gonzalez, Adolfo	1:57:21
5658	Cobian Babe, Carlos	1:57:21
5659	Lopez Sebastian, Antonio	1:57:21
5660	Prieto Alonso, Gabriel	1:57:22
5661	Alonso Garcia, Jose Manuel	1:57:22
5662	Sanchez-Jara Llorente, Angel	1:57:22
5663	Gonzalez Fernandez, Laureano Felix	1:57:22
5664	Checa Cubero, Pedro Manuel	1:57:23
5665	Alvarez Diez, Juan Manuel	1:57:23
5666	Alonso Lobo, Domingo	1:57:23
5667	Gallego Perez, Josefa	1:57:23
5668	Alonso Jorreto, Ricardo	1:57:23
5669	Gomez Limon, Ramon	1:57:24
5670	Rangel Peña, Fernando	1:57:24
5671	Vidal Doval, Juan Carlos	1:57:24
5672	Zorzo Garcia, Matias	1:57:24
5673	Royo Sorribas, Miguel Angel	1:57:25
5674	Valbuena Reyero, Angel	1:57:26
5675	Escudero Villaverde, Raquel	1:57:26
5676	Pascual Ferrer, Jose Raul	1:57:27
5677	Huertas Istillarte, Roberto	1:57:27
5678	Lopez Fernandez, Mateo Manuel	1:57:27
5679	Flores Gracia, Luciano	1:57:27
5680	Alcaide Bachiller, Juan Carlos	1:57:28
5681	Palancar Torres, Jose Maria	1:57:28
5682	Ludeña Bautista, Pascual	1:57:29
5683	Martin Garrido, Enrique	1:57:29
5684	Villanueva Cristobal, Maria Luisa	1:57:30
5685	Sanz De Andres, Gregorio	1:57:30
5686	Rodriguez Sanchez, Jose Manuel	1:57:32
5687	Castaño Catala, Rosario	1:57:32
5688	Saez Merino, Manuel	1:57:32
5689	Gomez Pardo, David	1:57:32
5690	Serrano Cambronero, Julio	1:57:33
5691	Ortega Benito, Pedro	1:57:33
5692	Fernandez Guerrero, Antonio	1:57:33
5693	Sandoval Montero, Jose Manuel	1:57:34
5694	Otin Arias, Carlos	1:57:34
5695	Quemada Mcguckian, Carlos	1:57:34
5696	Alvarez Torrealba, Jose Luis	1:57:35
5697	,	1:57:35
5698	Perea Fernandez-Pacheco, Ignacio	1:57:36
5699	Gonzalez De Frutos, Ubaldo	1:57:36
5700	Caballero Kraus, Fernando	1:57:36
5701	Miñana Romero, Jesus	1:57:37
5702	Galvan Rubio, Miguel Angel	1:57:37
5703	Camacho Ortega, Pedro	1:57:37
5704	Fanjul Busto, Acracio	1:57:38
5705	Garcia Garcia, Daniel	1:57:38
5706	Montero Garcia-Celay, Ignacio	1:57:38
5707	Garcia Alvarez, Jose Luis	1:57:39
5708	Gonzalez Vidal, Jose Antonio	1:57:39
5709	Morejon Verdu, Juan Carlos	1:57:39
5710	Liaño Aguilar, Jose	1:57:40
5711	Rodriguez Lopez, Miguel Angel	1:57:40
5712	Iturralde Arana, Jorge	1:57:40
5713	Lobos Gazpio, Jose Ignacio	1:57:41
5714	Ferrero Martin, Bienvenido	1:57:43
5715	Fernandez Pascual, Fidel	1:57:44
5716	Rodriguez-Arias De Celis, Manuel	1:57:44
5717	Caballero Botila, Javier	1:57:44
5718	Abad Diaz, Luis	1:57:45
5719	Carrero Armengol, Salvador	1:57:45
5720	Perez Esteso, Miguel	1:57:45
5721	Tobares Tellez, Francisco Javier	1:57:45
5722	Castro Santacruz, Carlos	1:57:46
5723	Chaparro Cstro, Andres	1:57:46
5724	Correa Real, Luis Antonio	1:57:47
5725	Olalla Luengo, Jorge	1:57:47
5726	Hidalgo Leon, Narciso	1:57:48
5727	Hernandez Perez, Jose Guillermo	1:57:48
5728	Cobo Moreno, Jose Carlos	1:57:50
5729	Angulo Morillas, Sebastian	1:57:50
5730	Mingoarranz Perez, Miguel	1:57:51
5731	Lopez Ortega, Cristobal	1:57:53
5732	Garcia Montaño, Juan Manuel	1:57:53
5733	Lopez De Coca, Enrique	1:57:54
5734	Martinez Naves, Eduardo	1:57:54
5735	Guerra Martin, Asuncion	1:57:54
5736	Suero Gutierrez, Miguel Angel	1:57:54
5737	Rodriguez Rodriguez, Fernando	1:57:55
5738	Marquez Aguirre, Carlos Andres	1:57:55
5739	Clemente Lopez, Alejandro	1:57:56
5740	Pesquero Fernandez, Belen	1:57:56
5741	Rioboo Buezo, Daniel	1:57:56
5742	Garcia Garcia, Carlos	1:57:56
5743	Moreno Vara, Carlos	1:57:57
5744	Alvarez Martin, Francisco	1:57:58
5745	Pastor Escudero, David	1:57:58
5746	Cuesta Contreras, Jesus De La	1:57:59
5747	Yarza Perez, Jose Manuel	1:57:59
5748	Frutos Arroyo, Javier De	1:57:59
5749	Cebollada Perez, Jose Manuel	1:57:59
5750	Gutierrez Ortega, Fernando	1:58:00
5751	Gonzalez Campos, David	1:58:00
5752	Lopez Nieto, Eugenio	1:58:00
5753	Bermejo Bermejo, Javier	1:58:00
5754	Gomez Hernandez, Angel	1:58:01
5755	Dumas Alonso, Charles	1:58:01
5756	Dumas Kremer, Henri	1:58:01
5757	Alemany Herrera, Jorge	1:58:02
5758	Tejada Biurron, Jorge	1:58:02
5759	Campo Muñoz, Luis Del	1:58:02
5760	Muñoz Cabrera, Antonio	1:58:02
5761	Toro Torregrosa, Mariano Jose De	1:58:03
5762	Rodriguez Navas, Francisco	1:58:03
5763	Sanchez Illanas, Santiago	1:58:03
5764	Lara Garrido, Luis Miguel	1:58:04
5765	Lara Aranda, Miguel Angel	1:58:04
5766	Gaviria Fobian, Nicolas De	1:58:04
5767	Munayco Sanchez, Armando	1:58:04
5768	Criado Vivancos, David	1:58:05
5769	Jorge Moreno, Justo De	1:58:05
5770	Prats Bonet, Daniel	1:58:06
5771	Diaz Torres, Rafael	1:58:06
5772	Corbin Torres, Francisco	1:58:07
5773	Ramos Casquero, Laura	1:58:08
5774	Herraez Gutierrez, Oscar	1:58:08
5775	Sanchez Alonso, Jose Agustin	1:58:08
5776	Gonzalez Climent, Alfonso	1:58:09
5777	Diaz Yuste, Pedro	1:58:09
5778	Calderon Rubio, Gabriel	1:58:09
5779	Miguel Fernandez-Zarza, Tomas Franci	1:58:09
5780	Carbajo Martin, Melquiades	1:58:09
5781	Garcia Lopez, Carmina	1:58:10
5782	Martinez Del Cerro, Francisco	1:58:11
5783	Thomas, Monika	1:58:11
5784	Iniesta Manzanero, Juan	1:58:11
5785	Castilla Latke, Felipe	1:58:12
5786	Rodriguez Porcuna, Miguel	1:58:12
5787	Fernandez Lopez-Guevara, Miguel Ange	1:58:13
5788	Laborda Casillas, Juan Antonio	1:58:14
5789	Menal Arriazu, Juan Pedro	1:58:15
5790	Valles Castro, Javier	1:58:15
5791	Gil Martin, Juan Pedro	1:58:16
5792	Luque Romero, Gabriel	1:58:17
5793	Gonzalez Jimenez, Vicente	1:58:17
5794	Mats Sanchez, Miguel Angel	1:58:18
5795	Castillo Madrigal, Eugenio	1:58:18
5796	Salinas Muñoz, Julio	1:58:18
5797	Mariscal Carchenilla, Francisco Javi	1:58:19
5798	Alejo Merino, Hector	1:58:19
5799	Gomez Corral, Jaime	1:58:20
5800	Ortiz Cubas, Rodolfo	1:58:20
5801	Mingo Tejedo, Julio De	1:58:21
5802	Perez Lamigueiro, Jose Luis	1:58:21
5803	Strube, Robert	1:58:21
5804	Padilla, Manuel	1:58:21
5805	Otero Nieto, Diego Alberto	1:58:22
5806	Truchado Velasco, Luis	1:58:22
5807	Gonzalez Navarro, Javier	1:58:23
5808	Perez Barbudo, Pedro Luis	1:58:23
5809	Guillen Suita, Fernando	1:58:24
5810	Fuentes Gomez, Jose Ignacio	1:58:24
5811	Gil De La Vega, Jose Antonio	1:58:24
5812	Aleza Enciso, Santiago	1:58:25
5813	Lazaro Llorente, Jose Miguel	1:58:25
5814	Perez Arteaga, Javier	1:58:25
5815	Martinez Villareal, Javier	1:58:26
5816	Martinez Espada, Emilio	1:58:26
5817	Miguel Mayorga, Francisco De	1:58:27
5818	Rodero Padilla, X	1:58:27
5819	Taboada Vazquez, Paloma	1:58:28
5820	Garcia-Vaquero Pradal, Arturo	1:58:28
5821	Tamargo Moreno, Alberto	1:58:28
5822	Sanchez Jimenez, Gregorio	1:58:29
5823	Dominguez-Sol, Luis Angel	1:58:29
5824	Catalan Herrero, Javier	1:58:29
5825	Ayala Gomez, Adrian	1:58:30
5826	Escribano Corral, Alejo	1:58:30
5827	Castrillo Alvarez, Juan Ignacio	1:58:31
5828	Ayuso Duran, Gerardo	1:58:32
5829	Diaz Sanz, Javier	1:58:32
5830	Mambrilla Pau, Francisco Javier	1:58:32
5831	Walch Cuesta, Alicia	1:58:33
5832	Parra Villanueva, Julian	1:58:33
5833	Ramos Polo, Jose Miguel	1:58:33
5834	Esteban Prosper, Rafael	1:58:35
5835	Moratinos Diaz, Fernando	1:58:36
5836	Sanchez Perez, Ana Maria	1:58:36
5837	Ortiz Zamora, Manuel	1:58:36
5838	Olleros Izard, Jose Ignacio	1:58:36
5839	Abellan Martinez, Oscar Jesus	1:58:36
5840	Santos Bernal, Ana	1:58:37
5841	Garcia-Rojo Crespo, Alberto Antonio	1:58:37
5842	Moreno Soto, Francisco	1:58:37
5843	Moran Garcia, Luis	1:58:38
5844	Marcos Sanchez, Miguel	1:58:38
5845	Garcia Garcia, Jesus .	1:58:38
5846	Garcia Rodriguez, Rodrigo	1:58:38
5847	Nistal Gañan, Oscar	1:58:39
5848	Cuenca Martin, Jose	1:58:39
5849	Saiz Poveda, X	1:58:39
5850	Garcia Cano, Tomas	1:58:39
5851	Alvarez Matilla, Miguel	1:58:40
5852	Rodriguez Ortega, Juan Carlos	1:58:41
5853	Benavides Lopez, Pedro	1:58:41
5854	Rodriguez Lopez, Pedro Antonio	1:58:41
5855	Esteban Melendez, Rosario	1:58:42
5856	Montero Vadillo, Isabel	1:58:42
5857	Alonso Muñoz, David	1:58:43
5858	Arnaez Barrio, Alejandro	1:58:43
5859	Adan Sanchez, Jesus	1:58:44
5860	Alemany Herrera, Javier	1:58:44
5861	Elena Tardon, Carlos	1:58:44
5862	Gil Vera, Roberto	1:58:44
5863	Soriano De Liras, Mariano	1:58:45
5864	Revuelta Rascon, Alberto Gabriel	1:58:45
5865	Frutos Gonzalez, Victor	1:58:45
5866	Gonzalez Caballero, Conrado	1:58:45
5867	Arevalo Ramos, Jose Maria	1:58:45
5868	Palomo Casado, Luis	1:58:46
5869	Herraiz Santander, Carlos Jose	1:58:46
5870	Cuesta Galvez, Oscar	1:58:46
5871	Herreros Herreros, Juan	1:58:47
5872	Gonzalez Garcia, Javier	1:58:47
5873	Ferrero Macias, Pedro	1:58:47
5874	Garcia De Blas Ruano, Juan Carlos	1:58:48
5875	Goñi Senra, Carlos	1:58:48
5876	Cañizares Marcos, Juan Jose	1:58:48
5877	Ilardia Lorentzen, Fernando	1:58:49
5878	Jimenez Ramos, Juan Carlos	1:58:50
5879	Prieto Alonso, Jose Luis	1:58:50
5880	Medina Rueda, Javier	1:58:50
5881	Bouso Barrios, Manuel	1:58:51
5882	Mateos Mateos, Carlos	1:58:51
5883	Guijarro Guijarro, Angel	1:58:51
5884	Rodrigo Alvarez, Jesus	1:58:51
5885	Nuñez Garcia, Gabriel	1:58:51
5886	Garcia-Argudo Candelas, Fernando	1:58:52
5887	Salazar Saez, Fernando	1:58:52
5888	Fernandez Escribano, Francisco	1:58:52
5889	Carnero Garcia-Hernandez, Eduardo	1:58:53
5890	Salazar Fernandez, Francisco Javier	1:58:53
5891	Gay Gombav, Marina	1:58:54
5892	Casado Fraile, Jose Maria	1:58:54
5893	Paradinas Gonzalez, Francisco Javier	1:58:54
5894	Ramos Polo, Alberto	1:58:54
5895	Rico Calvo-Manzano, Vicente	1:58:55
5896	Ortiz Valero, Jose	1:58:56
5897	Crespo Asensio, Tomas	1:58:56
5898	Garcia Gomez, Norberto	1:58:56
5899	Sanchez Ocaña, Fernando	1:58:56
5900	Serrano Puebla, Fernando	1:58:57
5901	Martinez Serrano, Jose Justo	1:58:57
5902	Garcia Zaballos, Roque	1:58:57
5903	Gamo Nuñez, Francisco	1:58:58
5904	Gamo Nuñez, Maria Isabel	1:58:58
5905	Martinez Yañez, Pedro	1:58:58
5906	Garcia Cabezuelo, David	1:58:59
5907	Cruz Leon, Alonso	1:58:59
5908	Martinez Garcia, Tomas	1:58:59
5909	Garcia Gorgojo, Luis Fernando	1:58:59
5910	Pascual Segovia, Fernando	1:59:00
5911	Sentis Garcia, Jose Carlos	1:59:00
5912	Cuervo Palencia, Victor	1:59:00
5913	Gomez De La Calle, Carlos	1:59:00
5914	Merino Blanco, Jose Pedro	1:59:01
5915	Perez Picon, Francisco Manuel	1:59:01
5916	Carrizosa Gomez, Modesto	1:59:01
5917	Gonzalez Sanchez, Ignacio	1:59:02
5918	Matallana Perez, Herminio Jose	1:59:02
5919	Sanz Garcia, Carlos	1:59:02
5920	Dominguez Sanchez, Manuel	1:59:02
5921	Alejandro Garcia, Unai	1:59:02
5922	Tardio Lebrancon, Lesme	1:59:03
5923	Lopez-Ceballos Reyna, Enrique	1:59:03
5924	Cardenas Martinez, Ricardo	1:59:03
5925	Perez Camacho, Luis	1:59:04
5926	Ruiz Toledo, Abelardo	1:59:04
5927	Suarez Olalla, Lucia	1:59:04
5928	Juan Rodado, Manuel De	1:59:05
5929	Sanchez Bravo Sanchez, Maria Del Pil	1:59:05
5930	Andres Garcia, Miguel Angel	1:59:05
5931	Gutierrez Lopez-Corchado, Gonzalo Ma	1:59:05
5932	Barroso Martin, Jose Luis	1:59:06
5933	Romero Fuentes, Francisco Javier	1:59:06
5934	Hernanz Gomez, Miguel	1:59:07
5935	Martinez Sanchez, Maria Jose	1:59:07
5936	Sanchez Valdes, Ariel	1:59:07
5937	Garcia Ruiz Del Pozo, Jose	1:59:07
5938	Garcia Eickelberg, Jorge	1:59:07
5939	Menendez Del Llano, Jose Antonio	1:59:07
5940	Calvo Puerta, David	1:59:08
5941	Gomez Valencia, Antonio	1:59:08
5942	Perez Martinez, Miguel Angel	1:59:09
5943	Perez Marquez, Juana	1:59:09
5944	Sanz Sanz, Francisco Javier	1:59:09
5945	Gaudioso Fernandez-Cabrera, Ricardo	1:59:10
5946	Diez Perez, Juan Angel	1:59:10
5947	Fernandez Garcia, Antonio	1:59:10
5948	Puerta Suarez De Urbina, Fernando	1:59:10
5949	Rivas Reigosa, Maria Angeles	1:59:11
5950	Garcia Pintado, Jose Antonio	1:59:11
5951	Mate Rubio, Jose Maria	1:59:11
5952	Alvir Romera, Pedro Manuel	1:59:11
5953	Romero Yuste, Alfredo	1:59:12
5954	Martin Fernandez, Valentin	1:59:12
5955	Iglesias Crespo, Pablo	1:59:12
5956	Cardos Fernandez, Cristina	1:59:12
5957	Carmona Gaspar, David	1:59:13
5958	Lopez Dominguez, Rafael	1:59:13
5959	Alonso Gimeno, Jose Ignacio	1:59:14
5960	Parrilla Hernan, Jose Carlos	1:59:14
5961	Gonzalez Gonzalez, Pedro	1:59:14
5962	Benitez Grande-Caballero, Alfonso	1:59:14
5963	Caballero Jarilla, Monica	1:59:15
5964	Garcia Soto, Jose	1:59:15
5965	Franco Villamaña, Antonio	1:59:15
5966	Miragaya Sanchez, Almudena	1:59:16
5967	Garcia Garcimartin, Angel	1:59:16
5968	Muñoz Zambrada, Bernardo	1:59:17
5969	Gonzalez Santander, Jose Luis	1:59:18
5970	Jorquera Saiz, Angel	1:59:18
5971	Bilbao Martinez, Rafael	1:59:18
5972	Camacho Sanchez, Rosa Maria	1:59:18
5973	Millan Parra, Ruben	1:59:18
5974	Muñoz Garcia, Daniel	1:59:18
5975	Delgado Garcia?, Mariano	1:59:19
5976	Gordo Moreno, Jose Maria	1:59:19
5977	Garcia Riopedre, Roberto	1:59:20
5978	Baro Navarro, Sebastian	1:59:20
5979	Gomez Del Moral, Norberto	1:59:20
5980	Polo Torres, Marta	1:59:20
5981	Barajas Costa, Angel Luis	1:59:21
5982	Guzman Diaz, Jesus Alberto	1:59:22
5983	Santos Guzman, Patricia	1:59:22
5984	Gonzalez Galan, Francisco Javier	1:59:22
5985	Bañegil Espinosa, Adolfo	1:59:22
5986	Machuca Aragon, Jesus	1:59:22
5987	Montejo De La Borbolla, Javier	1:59:22
5988	Garcia Muñoz, Alberto	1:59:23
5989	Contreras Huerta, Tirso	1:59:23
5990	Delgado Andres, Jose Carlos	1:59:24
5991	Arroyo Urrutia, Ricardo	1:59:24
5992	Hepburn Lopez, Andres	1:59:24
5993	Cadenas Liñeira, Luis Jesus	1:59:25
5994	Fernandez Serrano, Jose Luis	1:59:25
5995	Aranda Gomez, Miguel Angel	1:59:25
5996	Rebollo Martin, Raul	1:59:26
5997	Gomez Ruiz, Juan	1:59:28
5998	Olivares Reillo, Manuel	1:59:28
5999	Sobrino Hernandez, Basilio	1:59:29
6000	Diez Serrada, Antonio	1:59:29
6001	Barriopedro Marron, David	1:59:29
6002	Taranco Robles, Manuel	1:59:30
6003	Roldan Tellez, Javier	1:59:31
6004	Riaño Sanchez De La Poza, Alvaro	1:59:31
6005	Rodriguez Juarez, Jesus Maria	1:59:32
6006	Martinez Canovas, Jose Manuel	1:59:32
6007	Garcia-Vaso Canovas, Maria	1:59:32
6008	Aranda Gomez, Juan Francisco	1:59:33
6009	Rodriguez Garcia, Irene	1:59:33
6010	Garcia Blazquez, Miguel Angel	1:59:33
6011	Cruz Merchan, Jose	1:59:33
6012	Olmo Gil, Jose Antonio Del	1:59:34
6013	Perez Calvo, Maria Luisa	1:59:34
6014	Garcia Valeo, Miguel Angel	1:59:34
6015	Mayor Alejandre, Felix	1:59:34
6016	Sainz Rodriguez, Angel	1:59:35
6017	Lopez Diaz, Enrique	1:59:35
6018	Escobar Cancho, Ana	1:59:36
6019	Cañadas Rivas, Antonio	1:59:36
6020	Garcia Romanos, Jesus	1:59:36
6021	Montes Sanchez, Lorenzo	1:59:36
6022	Gallego Gallego, Jose	1:59:37
6023	Perez Espuelas, Carlos	1:59:37
6024	Lopez Redondo, Antonio	1:59:37
6025	Garcia Garcia, Sara	1:59:38
6026	Vizoso Martin, Jose Manuel	1:59:38
6027	Gonzalez Rodriguez, X	1:59:38
6028	Muela Camacho, Asterio	1:59:38
6029	Martin Gomez, Ricardo	1:59:39
6030	Delgado Montes, Leonardo	1:59:39
6031	Yuste Sansegundo, Miguel	1:59:39
6032	Aguilera Foncuberta, David	1:59:40
6033	Pico-Gil, Jose Miguel	1:59:40
6034	Fernandez Consuegra, Jesus	1:59:41
6035	Fuente Andrada, Juan Manuel De La	1:59:41
6036	Salamanca, Angel	1:59:41
6037	Encinar Seco, Ignacio	1:59:42
6038	Dejean, Jean Marc	1:59:42
6039	Infante Gomez, Antonio	1:59:43
6040	Mesa Reyes, Cristina	1:59:43
6041	Rio Marcos, Joaquin Del	1:59:43
6042	Garrido Vazquez, Antonio	1:59:44
6043	Escribano Sosa, Julia	1:59:44
6044	Casado Varas, Roberto Carlos	1:59:44
6045	Juez Romeo, Mayte	1:59:44
6046	Ribes, Javier	1:59:44
6047	Sanchez Castilla, Angel	1:59:44
6048	Berzosa Iborra, Miguel	1:59:45
6049	Herreros Serrano, Manuel	1:59:45
6050	Calvo Ibañez, Fernando	1:59:45
6051	Molina Gainza, Ignacio	1:59:46
6052	Martin Delgado, Jose Manuel	1:59:46
6053	Guerrera De La Fuente, Fernando	1:59:46
6054	Valderas Aguilar, Javier	1:59:47
6055	Romero Peñuelas, Braulio	1:59:47
6056	Martin Castro, Javier	1:59:47
6057	Moreno Lopez, Victor	1:59:47
6058	Parra Cabrero, Vicente Luis	1:59:47
6059	Montojo Woodeson, Francisco	1:59:48
6060	Herranz Barrio, Francisco	1:59:48
6061	Carballo Ferrero, Jose	1:59:48
6062	Gamboa Uribe, Leonardo Alberto	1:59:48
6063	Medranda Gonzalez, Jose Luis	1:59:48
6064	Fraile Molina, Jose Antonio	1:59:49
6065	Garcia Zarza, Jose Ignacio	1:59:49
6066	Gonzalez Martin, Antonio	1:59:49
6067	Herrero, Javier	1:59:50
6068	Urbano, Jesus	1:59:50
6069	Valle Moron, Javier Del	1:59:50
6070	Llano Ruiz, Carmen	1:59:51
6071	Peño Perez, Antonio	1:59:52
6072	Jimenez, Ana	1:59:52
6073	Perez Moreno, Diego	1:59:52
6074	Feipeto Cueva, Joaquin	1:59:53
6075	Lopez Marquez, Jose Luis	1:59:53
6076	Catalina Alcalde, Emilio	1:59:54
6077	Feliciano, Antonio	1:59:54
6078	Diaz Diaz, Marcelo	1:59:55
6079	Ocaña Carreño, Julian	1:59:55
6080	Felicio, Jose	1:59:55
6081	Pires, Fernando	1:59:55
6082	Serrano Hector, Francisco Javier	1:59:56
6083	Cruz Belda, Beatriz De La	1:59:56
6084	Rivas Marcos, Oscar	1:59:56
6085	Albadalejo Palameuqe, Antonio	1:59:56
6086	Garcia Alonso, Alberto	1:59:56
6087	Escanciano Gonzalez, Jose	1:59:57
6088	Esteban De Las Heras, Jose Luis	1:59:57
6089	Marco Salle, Jose	1:59:58
6090	Diaz Alonso, Francisco Javier	1:59:58
6091	Miguel Oñate, Carlos De	1:59:58
6092	Alonso Iñigo, Jose	1:59:58
6093	Jimenez Herrero, Carlos	1:59:58
6094	Fresneda Heredero, Angel Javier	1:59:58
6095	Valverde Davila, Oscar	1:59:59
6096	Rodriguez Lopez, Jose Luis	1:59:59
6097	Matamoros Gonzalez De Mendoza, Juan	2:00:00
6098	Gomez Cabrera, Juan Carlos	2:00:00
6099	Garcia Carmona, Jose Luis	2:00:00
6100	Diaz Gutierrez, Jose Luis	2:00:00
6101	Gomez Garcia, Carlos	2:00:00
6102	Alonso Lozano, Oscar	2:00:01
6103	Suarez Vega, Herminio	2:00:01
6104	Jimenez Amores, Javier	2:00:01
6105	Perona De La Vieja, Raul	2:00:01
6106	Navalon Machuca, Miguel	2:00:01
6107	Beleña Palomo, Jose Manuel	2:00:02
6108	Delgado Dobladez, Jose Antonio	2:00:03
6109	Sanchez Lopez, Alfonso	2:00:03
6110	Perez Rentero, Jesus	2:00:04
6111	Lopez Sancho, Procopio Jesus	2:00:05
6112	Santos Clemente, Jesus Maria	2:00:05
6113	Delgado Montes, Jose	2:00:06
6114	Alvarez Ramirez, Jesus	2:00:07
6115	Navarro Escribano, Miguel Angel	2:00:08
6116	Garcia Aparicio, Carlos	2:00:08
6117	Oropeza Chavez, Ana Brisa	2:00:10
6118	Esteban Martinez, Francisco Javier	2:00:10
6119	Fernandez Lopez, Dolores	2:00:11
6120	Blanco Arenas, Miguel	2:00:11
6121	Garcia Hernandez, Alejandro	2:00:11
6122	Martin Martin, Mariano	2:00:11
6123	Saez Maldonado, Eduardo	2:00:12
6124	Gandarillas Cordero, Carlos	2:00:12
6125	Zarraonaindia Ayo, Telmo	2:00:12
6126	Diaz Alvarez, Alejandro	2:00:12
6127	Descalzo Segovia, Javier	2:00:13
6128	Gonzalez Muñoz, Victor Manuel	2:00:13
6129	Rodera Simon, Antonio	2:00:13
6130	Martinez Fernandez, Carlos	2:00:14
6131	Rodriguez Iglesias, Jacinto Jose	2:00:15
6132	Torres Cuenca, Miguel	2:00:15
6133	Aviles Sanchez, Juan Andres	2:00:15
6134	Aydillo Valderrama, Jesus	2:00:15
6135	Pulido, Jesus	2:00:15
6136	Vidal Gil, Juan	2:00:16
6137	Gonzalez Muñoz, Jose Ignacio	2:00:16
6138	Lobato, Higinio	2:00:16
6139	Rayon Magan, Marcos	2:00:16
6140	Pareja Tebar, Bernardo	2:00:17
6141	Campos Polo, Ricardo	2:00:17
6142	Lopez Abellan, Antonio	2:00:17
6143	Vilarino Alvarez, Jose	2:00:18
6144	Sanchez Lianes, Pedro	2:00:19
6145	Gonzalez Vazquez, Ana	2:00:19
6146	Herrero Aisa, Carlos	2:00:19
6147	Ballesteros Mancera, Juan Antonio	2:00:20
6148	Oroza Baltazar, Jose Ramon	2:00:20
6149	Alvarez Sanchez, Joaquin	2:00:21
6150	Delgado Marchante, Miguel	2:00:21
6151	Moreno Galindo, Carlos	2:00:21
6152	Colmenedo Blazquez, Oscar	2:00:22
6153	Jimenez Quintero, Javier	2:00:22
6154	Fuente Velazquez, Miguel Angel De La	2:00:23
6155	Abadia, Carlos	2:00:24
6156	Martin Rodriguez, Sergio	2:00:25
6157	Gonzalez Martin, Maria De La Cruz	2:00:25
6158	Engel, Tobias	2:00:26
6159	Franco Criado, Emilio	2:00:26
6160	Bosch, Matijs	2:00:26
6161	Sanchez De Leon, Diego	2:00:27
6162	Caminero Martin, Santiago	2:00:28
6163	Soto-Largo Dmitrieff, Santiago	2:00:28
6164	Cienfuegos Jovellanos, Gaspar	2:00:28
6165	Anguiano Jimenez, Pablo	2:00:29
6166	Delgado Forelros, Jose Eugenio	2:00:29
6167	Waisman, Viviana	2:00:29
6168	Garcia Plaza, Juan Manuel	2:00:29
6169	Iribarren Palacio, Joaquin	2:00:29
6170	Rodriguez Martin, Ricardo	2:00:30
6171	Carretero Diaz, Abraham	2:00:31
6172	Lopez Coxias, Almudena	2:00:32
6173	Fernandez Serrano, Jose	2:00:33
6174	Garcia-Carpintero Garcia-Marot, Luis	2:00:33
6175	Fernandez Fernandez, Santiago	2:00:35
6176	Ramos Martin, Maria Eloisa	2:00:35
6177	Gonzalez Cid, Julian	2:00:35
6178	Urios De Las Heras, Manuel	2:00:36
6179	Garcia Vazquez, Alberto	2:00:36
6180	Mittendorfer, Antonio	2:00:36
6181	Herrero Espinosa, Andres	2:00:37
6182	Navarro Garrido, Agustin	2:00:37
6183	Gregori Such, Pedro Vicente	2:00:37
6184	Muñoz Sanchez, Juan Carlos	2:00:37
6185	Ollero Gomez, Sergio	2:00:38
6186	Morcillo Sanchez, Diego	2:00:39
6187	Rodriguez Lechuga, Miguel Angel	2:00:39
6188	Oporto Novales, Alvaro	2:00:39
6189	Garcia Rey, Miguel	2:00:39
6190	Vicente Lopez, Margarita De	2:00:40
6191	Rubio Moreno, Alberto	2:00:40
6192	Astorga Schmeichel, Ricardo	2:00:40
6193	Romero Garcia, Ignacio	2:00:40
6194	Fernandez Gonzalez, Daniel	2:00:41
6195	Ruano Moreno, Carlos	2:00:41
6196	Gonzalez Garcia, Tomas .	2:00:41
6197	Montoya Redondo, Yolanda	2:00:41
6198	Isla Jimenez, Pilar	2:00:42
6199	Pozo Fernandez, Francisco Del	2:00:42
6200	Perez Majo, Roberto	2:00:42
6201	Hernandez Ciga, Luis	2:00:42
6202	Aragon Sanz, Pablo	2:00:43
6203	Mirabet Delgado, Juan Francisco	2:00:43
6204	Gonzalez Uceta, Miguel Angel	2:00:43
6205	Vera Bodenlle, Fernando	2:00:43
6206	Tena Santos, Jose Antonio	2:00:43
6207	Gallego Milla, Miguel	2:00:44
6208	Gil Peralo, Juan	2:00:44
6209	Alberai Bellon, Antonio	2:00:44
6210	Goiburu Martin, Enmanuel	2:00:44
6211	Gomez Linares, Jose Carlos	2:00:45
6212	Peña Tirado, Sergio	2:00:45
6213	Garcia Tejero, Santiago	2:00:45
6214	Monge Meco, Bernardo	2:00:45
6215	Astasio Lopez, Agustin	2:00:46
6216	Fuente Velazquez, Rafael De La	2:00:47
6217	Tejedor Monuera, Rafael	2:00:48
6218	Van De Noestijne, Kanine	2:00:48
6219	Rodriguez Sanchez, Jose Luis	2:00:49
6220	Lopez Calvo, Francisco Jose	2:00:49
6221	Manzano Mendez, Miguel	2:00:50
6222	Gomez, Maria Angeles	2:00:50
6223	Fernandez Peloche, Dorotea	2:00:51
6224	Casapie Gonzalez, Eva Maria	2:00:51
6225	Ruiz Uria, Carlos	2:00:51
6226	Arteaga De Pablos, Jose Manuel	2:00:51
6227	Garcia Muñoz, Luis Miguel .	2:00:52
6228	Sanchez Martin, Ignacio Javier	2:00:52
6229	Lopez Manzano, Rafael	2:00:53
6230	Cervantes Sanchez, Pedro	2:00:53
6231	Monsalvo Rubio, Luis	2:00:54
6232	Solano Rodrigo, Alfredo	2:00:54

Ruales, segunda, en pleno esfuerzo durante la carrera

Pto.	Nombre	Tiempo
6233	Casanova, Julio	2:00:54
6234	Vazquez Vicente, Maria	2:00:55
6235	Fernandez Plana, Raul	2:00:55
6236	Gil Escalante, Antonio	2:00:56
6237	Rodriguez Sanchez-Crespo, Javier	2:00:56
6238	Sanchez Sanchez, Juan Manuel	2:00:56
6239	Rodriguez Gomez, Rafael	2:00:56
6240	Gordon Barragan, Enrique	2:00:56
6241	Martin Ballesteros, Luis Alberto	2:00:56
6242	Alvaro Venegas, Jorge	2:00:57
6243	Alvaro Venegas, Javier	2:00:57
6244	Soto Ortega, Jose Maria	2:00:57
6245	Fernandez Nogueira, Maria	2:00:57
6246	Ramos Tovar, Manuel	2:00:58
6247	Sanz Fernandez, Gregorio	2:00:58
6248	Sanchez Gijorro, Miguel Angel	2:00:58
6249	Garcia Esteban, Roberto	2:00:58
6250	Sepulveda Garcia, Jose	2:00:58
6251	Carrion Soanez, Luis	2:00:58
6252	Peña Gonzalez, Susana	2:00:58
6253	Sepulveda Taeño, Rosa Maria	2:00:59
6254	Casas Gomez, Felipe	2:01:00
6255	Agudo Roman, Felix	2:01:01
6256	Frutos Fernandez, Enrique	2:01:01
6257	Sandoya Hernandez, Miguel Angel	2:01:02
6258	Iglesias Ramos, Maria Luisa	2:01:02
6259	Garcia Moreno, Francisco	2:01:04
6260	Santos Rodriguez, Javier	2:01:04
6261	Maldonado Madueño, Jose Maria	2:01:05
6262	Baena Alvarez, Javier	2:01:05
6263	Perez Blasco, Agustin	2:01:05
6264	Ruiz Hens, Ignacio	2:01:05
6265	Garcia Lopez, Francisco Javier	2:01:05
6266	Luengo Mendez, Jose Manuel	2:01:05
6267	Moya Prieto, Miguel Angel	2:01:06
6268	Suarez Bragado, Juan Ramon	2:01:06
6269	Palacios Cayon, Jose Luis	2:01:07
6270	Aumente Menendez, Jose Manuel	2:01:07
6271	Sanz Sanz, Jose Felix	2:01:07
6272	Molina Pertiñez, Federico	2:01:08
6273	Moreno Nuñez De Arenas, Manuel	2:01:08
6274	Castellano Castellano, Francisco	2:01:08
6275	Millan Garcia Del Real, Pablo	2:01:09
6276	Tavira Lamas, Pedro	2:01:09
6277	Ruiz Vazquez, Javier	2:01:09
6278	Quintana Alonso, Rafael	2:01:09
6279	Alvarez Alonso, David	2:01:10
6280	Miñano Mediano, Ignacio	2:01:10
6281	Torrego Rodriguez, Amelia	2:01:11
6282	Sandoval Garcia, Borja	2:01:12
6283	Sanchez Mena, Jesus	2:01:12
6284	Antona Sanchez, David	2:01:12
6285	Amondo San Miguel, Eduardo	2:01:12
6286	Vedia Montero, Luis	2:01:13
6287	Valenciano Rodriguez, Juan	2:01:13
6288	Vozmedinao Cebrian, Jose Ramon	2:01:14
6289	Wollenschein, Bastian	2:01:15
6290	Aguado Diaz, Maria Rosa	2:01:15
6291	Jamil, Saad	2:01:16
6292	Llorente Duran, Juan Fernando	2:01:16
6293	Gonzalez Canelo, Andres	2:01:17
6294	Cecilio Barroso, Pablo	2:01:17
6295	Mateo Aizpun, Pedro	2:01:17
6296	Santos Estaire, Manuel	2:01:17
6297	Llorente Calvo, Julio	2:01:18
6298	Gonzalez Cubillo, Pedro	2:01:19
6299	Lopez Heras, Juan Pablo	2:01:19
6300	Arenas Alcazar, Gemma	2:01:19
6301	Llano Ruiz, Mercedes	2:01:20
6302	Sendra Lozano, Juan Carlos	2:01:20
6303	Lujan Maldonado, Agustin	2:01:20
6304	Malinge, Regis	2:01:21
6305	Leo Valverde, Pedro	2:01:21
6306	Huerta Subies, Ramon	2:01:21
6307	Cruz Gonzalez, Jose Javier De La	2:01:22
6308	Gomez Herrero, Miguel Paulino	2:01:22
6309	Dueñas Arribas, Rosa	2:01:22
6310	Baes, Karin	2:01:22
6311	Echave Larrañaga, Mikel	2:01:22
6312	Canales Lopez, Jose Luis	2:01:23
6313	Tejeda Flores, Juan	2:01:23
6314	Martinez Lopez, Oscar	2:01:23
6315	Martin Garcia, Francisco Javier	2:01:23
6316	Piris Seco, Francisco	2:01:24
6317	Castillo Fernandez, Jose Antonio	2:01:24
6318	Mora Jorge, Juan Luis	2:01:24
6319	Carreño Mallo, Eduardo	2:01:25
6320	Gaya Soler, Juan Manuel	2:01:25
6321	Lopez Serrano, Jose Manuel	2:01:25
6322	Sanchez Garcia, Florentino	2:01:25
6323	Gascon Salvador, Miguel	2:01:26
6324	Areta Lopez De Nordia, X	2:01:26
6325	Latorre Crispulo, Miguel	2:01:26
6326	Amutio Garcia, Ignacio	2:01:28
6327	Singh Sahota, John Tarlochan	2:01:28
6328	Canosa Barandalla, Juan	2:01:29
6329	Alvarez Garcia, Javier	2:01:29
6330	Selas Colorado, Antonio	2:01:29
6331	Pelaez Gordon, Jose Antonio	2:01:30
6332	Lominchar Plaza, Marcelino	2:01:31
6333	Eugenio Garcia, Pablo De	2:01:31
6334	Lorenzo Moreno, Eugenio	2:01:32
6335	Canales Gonzalez, Manuel	2:01:32
6336	Martinez Esteban, Martin	2:01:33
6337	Gil Escomotado, Manuel	2:01:33
6338	Miguel Ibañez, Ricardo De	2:01:33
6339	Sanchez Chamorro, Jose	2:01:34
6340	Ressing, Lisa	2:01:35
6341	Santiago Perez, Maria Victoria	2:01:35
6342	Ayllon Santiago, Hector	2:01:35
6343	Fernandez Galindez, Angel Luis	2:01:35
6344	Murillo Frutos, Tomas	2:01:36
6345	Echzeller, Nele Nora	2:01:36
6346	Torres Hinojosa, Luis	2:01:37
6347	Cardenas De Cos, Inmaculada	2:01:37
6348	Alba Lopez, Jose Alberto	2:01:39
6349	Martinez Castaño, Ernesto	2:01:40
6350	Cordero Calderon, Raul	2:01:40
6351	Luis Garcia, Jose Luis De	2:01:42
6352	Lopez Lopez, Rodolfo	2:01:43
6353	Ortiz Maillo, Elena	2:01:44
6354	Fito Mas, Miguel	2:01:44
6355	Novo Bricio, Angel	2:01:44
6356	Moreno Serrano, Miguel Luis	2:01:45
6357	Estevez Rodriguez, Sergio	2:01:45
6358	Viton Viana, Jesus	2:01:45
6359	Soto Cumplido, Fernando	2:01:45
6360	Valero Sanchez, Susana	2:01:45
6361	Castro Moreno, Dionisio	2:01:46
6362	Esteban Corrales, Ignacio	2:01:46
6363	Villanueva Villena, Fernando	2:01:46
6364	Galindo Vela, Mariano	2:01:47
6365	Sonlleva Cubo, Ricardo	2:01:47
6366	Calderon Jimenez, Jose Luis	2:01:47
6367	Paz Lopez, Antonio	2:01:48
6368	Chavarino Laraño, Javier	2:01:48
6369	Campon Rodillo, Marcelino	2:01:49
6370	Rodriguez Garcia, Francisco Javier	2:01:49
6371	Alonso Jimenez, Jose Alberto	2:01:49
6372	Cano Valero, Quiteria	2:01:50
6373	Camara Berdejo, Francisco	2:01:50
6374	Sanz Martinez, Juan	2:01:51
6375	Hernandez Garcia, Carlos	2:01:52
6376	Rodriguez De Juan, Ines	2:01:52
6377	Marcos Bardera, Almudena	2:01:53
6378	Diez Fernandez, Teresa	2:01:53
6379	Rodriguez Ranz, Francisco Javier	2:01:55
6380	Lafoz Encinas, Juan Jose	2:01:56
6381	Castan Cañete, Carlos	2:01:57
6382	Ortiz Cañete, Juan	2:01:57
6383	Fernandez Fernandez, Jose Jesus	2:01:58
6384	Ramirez Tabernero, Alfonso	2:02:00
6385	Ramirez Tabernero, Antonio	2:02:00
6386	Hernaez Ortiz De Zarate, Raul	2:02:00
6387	Azaña Gomez, Felix	2:02:01
6388	Gomez Salamanca, Miguel	2:02:03
6389	Vaca Fernandez, Javier	2:02:04
6390	Pimpao, Antonio	2:02:04
6391	Sanz Lopez-Cano, Marcos	2:02:04
6392	Vivanco Vivanco, Jose Manuel	2:02:05
6393	Real Romo, Donato	2:02:05
6394	Lopez Colomo, Jose Raimundo	2:02:06
6395	Ramos Muñoz, Francisco Javier	2:02:06
6396	Cuadrado Zurdo, Luis	2:02:07
6397	Martinez Perona, Francisco	2:02:07
6398	Rebollo Duque, Maria Begoña	2:02:07
6399	Guerra Colsa, Inmaculada	2:02:07
6400	Morales Conejo, German	2:02:07
6401	Jimenez Gonzalez, Felipe	2:02:07
6402	Cuesta Cabanas, Javier	2:02:08
6403	Blanco Muñoz, Jose Antonio	2:02:09
6404	Guijarro Romero, Oscar	2:02:09
6405	Diaz Lopez, Javier	2:02:10
6406	Martin Castaño, Luis	2:02:10
6407	Aparicio Ruiz, Alejandro	2:02:10
6408	Archilla Gil, Jesus	2:02:11
6409	Garcia-Serna, Antonio	2:02:13
6410	Gonzalez Pan, Juan Carlos	2:02:13
6411	Nieves Diez, Joaquin Jose	2:02:14
6412	Rubio Alonso, Ismael	2:02:14
6413	Gonzalez Dompedro, Enrique	2:02:14
6414	Lopez Salledo, Jorge	2:02:15
6415	Corraliza Paniagua, Antonio	2:02:15
6416	Maria Marijuan, Javier	2:02:15
6417	Villela Rivera, Jose Antonio	2:02:15
6418	Lopez Gonzalez, Francisco Javier	2:02:15
6419	Punzon Merino, Luis Felipe	2:02:16
6420	Parrilla Alcaide, Alvaro	2:02:16
6421	Sanchez Delgado, Jose Emilio	2:02:16
6422	Oliveros Fontaine, Pedro	2:02:16
6423	Alvira Cabrer, Jaime	2:02:16
6424	Ag?Ero Cedillo, Luis Fernando	2:02:17
6425	Dominguez Velasco, Javier	2:02:17
6426	Fernandez Garrido, Ramon	2:02:17
6427	Vicente Alonso, Luis	2:02:18
6428	Garcia Gonzalez, Francisco Jose	2:02:18
6429	Martinez Garcia, Arcadio	2:02:18
6430	Dominguez Velasco, Jose Ramon	2:02:19
6431	Forsans Tollis, Evelyne	2:02:19
6432	Orihuel Segura, Eugenio	2:02:20
6433	Juez Martell, Iñaki	2:02:20
6434	Gonzalez Del Castillo, Alvaro	2:02:20
6435	Barco Muñoz, Esteban	2:02:22
6436	Llorente Garcia, Felix	2:02:23
6437	Morales Diaz, Jose Manuel	2:02:24
6438	Borrego Manzano, Emilio Jesus	2:02:24
6439	Moreno Espinosa, Antonio Manuel	2:02:25
6440	Garcia Fernandez, Juan Carlos	2:02:25
6441	Aparicio, Belen	2:02:26
6442	Cao Cadenas, Olga	2:02:27
6443	Poveda De Agustin, Jesus	2:02:27
6444	Diaz-Malaguilla Ocaña, Rafael	2:02:28
6445	Garcia Del Rey, Manuel	2:02:28
6446	Al-Husseini, Nubough	2:02:29
6447	Polanco Noain, Gabriel	2:02:29
6448	Pascual Garcia, Oscar	2:02:29
6449	Alvarez Acebes, Carlos Nelson	2:02:29
6450	Fortea Aragones, Agustin	2:02:29
6451	Gonzalez Arjona, Francisco	2:02:30
6452	Cano Bueno, Juan Ramon	2:02:30
6453	Alvarez Perez, Francisco Cesar	2:02:30
6454	Gordo Blazquez, Jose Luis	2:02:30
6455	Murillo Perez, Maria Isabel	2:02:30
6456	Martinez Ureta, Pedro	2:02:31
6457	Pardo San Vicente, Santiago	2:02:31
6458	Marin Ruiz, Javier	2:02:31
6459	Eugenio Garcia, Ana De	2:02:31
6460	Correa Uceda, Jose A.	2:02:31
6461	Carpizo Balsa, Jorge Javier	2:02:31
6462	Benitez Conde, Maria	2:02:32
6463	Sepulveda Martinez, Antonio	2:02:32
6464	Valor Muñoz, Ramon	2:02:33
6465	Garcia Bisquert, Jose Alejandro	2:02:33
6466	Heras Morales, Gregorio De Las	2:02:34
6467	Weisse, Alexandre	2:02:34
6468	Bueno Carrion, Maria Luisa	2:02:35
6469	Lopez Torres, Ruben	2:02:35
6470	Navas Gonzalez, Francisco Javier	2:02:36
6471	Galido De Pablos, Luis Fernando	2:02:37
6472	Olcoz, Javier	2:02:37
6473	Sanchez Martin, Jose Manuel	2:02:37
6474	Francis Triguero, Ricardo Jose	2:02:37
6475	Juan Gonzalez De Castejon, Tomas De	2:02:38
6476	Diaz Lopez, Juan Manuel	2:02:38
6477	Diaz, Carlos	2:02:38
6478	Sanchez Corbi, Manuel Angel	2:02:39
6479	Rodriguez Sanchez, Julio	2:02:39
6480	Miguel Garcia, Carlos De	2:02:39
6481	Orts Jimenez, Jose Ramon	2:02:39
6482	Castiblanquez Casia Aranda, Jose Lui	2:02:40
6483	Rivero Guillen, Alberto	2:02:41
6484	Delgado Prados, Emilio	2:02:41
6485	Luquero Ramos, Jose Daniel	2:02:42
6486	Pey Lopez, Jorge	2:02:42
6487	Gallego Barco, Jose Luis	2:02:42
6488	San Jose Lopez, Enrique	2:02:42
6489	Berdugo Gonzalez, Natanael	2:02:43
6490	Gago Vega, Gonzalo	2:02:43
6491	Campos Velazquez, Alfonso	2:02:43
6492	Coloma Brotons, Javier	2:02:43
6493	Jimenez Martin, Carmen Yolanda	2:02:43
6494	Gonzalez Carrasco, Margarita	2:02:44
6495	Ruiz Del Castillo, Fernando	2:02:44
6496	Viles Moreno, Manuel	2:02:45
6497	Novillo Perez, Carlos	2:02:45
6498	Pichardo Galan, Jose Ignacio	2:02:46
6499	Vazquez Andres, Pedro	2:02:46
6500	Carretero De La Cruz, Roberto	2:02:47
6501	Esteban De Las Heras, Jesus	2:02:47
6502	Llorente San Atilano, Pedro	2:02:47
6503	Vega Dosal, Alvaro	2:02:48
6504	Muñoz Serrano, Santiago	2:02:49
6505	Avilleira Jimenez, Jose Luis	2:02:49
6506	Esporrin Sanz, Daniel	2:02:50
6507	Garcia Sole, Fernando	2:02:50
6508	Juez Esteban, Esther	2:02:51
6509	Martin Yuste, Inmaculada	2:02:53
6510	Sanz Plaza, Pedro	2:02:53
6511	Lopez Garcia, Francisco Javier .	2:02:54
6512	Correjidor Bermejo, Daniel	2:02:54
6513	Perez Valle, Luis Alberto	2:02:55
6514	Sanz Martin, Julian	2:02:56
6515	Parramon Ponz, Jorge	2:02:56
6516	Gonzalez Paz, Jose Jesus	2:02:56
6517	Redondo Fragua, Amelia	2:02:56
6518	Garcia Contreras, Jose Ramon	2:02:58
6519	Mack, John	2:02:58
6520	Alonso Serrano, Jose Manuel	2:03:00
6521	Ortiz Alcazar, Jesus	2:03:01
6522	Romero Guisado, Javier	2:03:01
6523	Ruiz Rincon, Javier	2:03:02
6524	Uriszar-Aldaca Ordiales, Raul	2:03:03
6525	Jimenez-Valladolid Condes, Domingo	2:03:03
6526	Hernandez Montero, Maria	2:03:03
6527	Cunningham Ryan, Ian	2:03:04
6528	Llave Rodriguez, Alberto	2:03:04
6529	Ballesteros Sanchez, Jorge	2:03:05
6530	Vidal Mejia, Cesar	2:03:05
6531	Ballesteros Jeronimo, Jose Luis	2:03:05
6532	Gurbindo Alcazar, Juan Maria	2:03:06
6533	Leon Martin, Luis Fernando	2:03:08
6534	Miguez Loureño, Luis	2:03:08
6535	Fernandez Alonso, Jorge	2:03:09
6536	Sanchez Garcia, Rosario	2:03:09
6537	Calero Diaz, Mari Carmen	2:03:10
6538	Hurtado Gonzalez, Jose Miguel	2:03:10
6539	,	2:03:10
6540	Calderon Foran, Vanessa	2:03:11
6541	Calero Diaz, Felix	2:03:11
6542	Oliveira, Hector	2:03:11
6543	Polo Castllano, Juan	2:03:12
6544	Abascal Labrador, Manuel	2:03:12
6545	Delgado Labrado, Javier	2:03:12
6546	Garcia Ortega, Alfredo	2:03:12
6547	Hurtado Gonzalez, Raul	2:03:13
6548	Espino Granado, X	2:03:14
6549	Martorano Navas, Enrique	2:03:15
6550	Rey Garcia-Castro, Jesus	2:03:16
6551	Paz Del Pozo, Olga	2:03:16
6552	Toro Becerra, Francisca	2:03:17
6553	Marina Corredor, Jesus Angel	2:03:17
6554	Arenas Alcazar, Francisco	2:03:17
6555	Hortelano Lozano, Jose Manuel	2:03:18
6556	Garcia Jimenez, Manuel	2:03:18
6557	Perez Duarte, Jose	2:03:19
6558	Isidro Marti, Jesus Maria De	2:03:19
6559	Tisner Madrid, Mariano	2:03:19
6560	Alonso Hernandez, Angel Luis	2:03:20
6561	Gonzalez Sanz, Ildefonso	2:03:21
6562	Viejo Navarro, Felipe	2:03:22
6563	Toga Gonzalez, Mabel	2:03:22
6564	Meana Birichinaga, Sebastian	2:03:22
6565	Gonzalez Medina, Israel	2:03:22
6566	Sereno Rosado, Mercedes	2:03:24
6567	Truchado Lopez, Francisco Jose	2:03:24
6568	Pardo Franco, Alfredo	2:03:25
6569	Heredia Carmona, Jesus	2:03:25
6570	Bravo Mateos, Jose Javier	2:03:25
6571	Ruiz Fernandez, Jesus	2:03:26
6572	Moreno Ortega, X	2:03:26
6573	Martin Alvarez, Angelines	2:03:27
6574	Garcia Fernandez, Isidoro	2:03:27
6575	Gomez Martinez, Marta	2:03:27
6576	Rubio Sanz, Juan Jesus	2:03:28
6577	Viviente Mira, Eva	2:03:28
6578	Caballero Martinez, Manuel	2:03:28
6579	Alonso Martinez, Juan Carlos	2:03:29
6580	Vallejo Lopez, Juan Pedro	2:03:29
6581	Chaya Romero, Armando	2:03:29
6582	Triguero Izquierdo, Bautista	2:03:29
6583	Garcia Archiva, Diego	2:03:30
6584	Alario Sanchez-Valladares, Francisco	2:03:30
6585	Jimenez Yanes, Jose Luis	2:03:31
6586	Graña Poyan, Francisco Javier	2:03:31
6587	Sanz Sanz, Jose Maria	2:03:32
6588	Melgar Dominguez, Mariano	2:03:33
6589	Minguela Mateos, Luis Adolfo	2:03:34
6590	Rodriguez Martin, Manuel	2:03:34
6591	Legido De La Vega, Ricardo	2:03:34
6592	Fernandez-Luengo Carranza, Maria Del	2:03:34
6593	Gasent Balanguer, Ricardo	2:03:36
6594	Bravo Gomez, Pedro	2:03:36
6595	Romeral Braojos, Jose Luis	2:03:37
6596	Granizo Rodriguez, Tomas	2:03:39
6597	Linage Gonzalez, Juan Pablo	2:03:39
6598	Rodriguez Velasco, Pedro Maria	2:03:39
6599	Castillo Couso, Juan	2:03:39
6600	Carvajal Villa, Francisco Javier	2:03:39
6601	Maeso Diaz, Javier	2:03:40
6602	Mancebo Sanchez, Isabel	2:03:40
6603	Bailio Moreno, Gonzalo	2:03:41
6604	Navasques Dacal, Juan	2:03:41
6605	Dueñas Garcia, Juan Manuel	2:03:41
6606	Orive Garcia, Juan Diego	2:03:42
6607	Caballero Figueroa, Jose Luis	2:03:42
6608	Ruiperez Palomino, Federico	2:03:43
6609	Martin Uceda, Santiago	2:03:43
6610	Rodriguez Adanel, Santiago	2:03:43
6611	Saiz Gomez, Ricardo	2:03:43
6612	Madrid Molinero, Alberto De La	2:03:43
6613	Mielgo Hernandez, Juan Jose	2:03:44
6614	Prieto Alonso, Felix	2:03:45
6615	Muñoz Martinez, Salvador	2:03:45
6616	Jodar Cruz, Francisco	2:03:45
6617	Real Iglesias, Nuria Del	2:03:45
6618	Alonso Lobo, Lucas	2:03:46
6619	Castañeda Ortega, Marta	2:03:46
6620	Romero Vivas, Jose	2:03:46
6621	Castellanos Benito, Luis	2:03:46
6622	Serrano Seijas, Eladio	2:03:46
6623	Alzaga Gonzalez, Raquel	2:03:46
6624	Gomel Araque, Miguel Angel	2:03:47
6625	Diego, Pilar	2:03:47
6626	Pablos, Cesar	2:03:47
6627	Macias Mateos, Felix	2:03:48
6628	Ros Diaz, Bartolome	2:03:49
6629	Bermejo Del Campo, Nuria	2:03:49
6630	Herrero Villavieja, Pablo	2:03:49
6631	Ortiz Perez, Julio	2:03:50
6632	Navarro Garcia, Daniel	2:03:51
6633	Serna Cifuentes, Rafael	2:03:51
6634	Diaz Aguilero, Bernardo	2:03:52
6635	Letizia, Annalisa	2:03:52
6636	Horrillo Domenech, Javier	2:03:53
6637	Gonzalez Alvarez, Jorge	2:03:53
6638	Macedo De Britto Pereira, Ricardo Jo	2:03:53
6639	Casanova, Jaime	2:03:53
6640	Calderon Martin, Eugenio	2:03:54
6641	Vicente Cuenca, Miguel Angel	2:03:54
6642	Garcia Lobo, Luis	2:03:54
6643	Andres Rodriguez, Pedro De	2:03:54
6644	Diez Martin, Jose Luis	2:03:54
6645	Sanchez Gil, Inmaculada	2:03:57
6646	Miguel Gonzalez, Mariano	2:03:57
6647	Ramos Gorospe, Esteban	2:03:57
6648	Aguado Lazaro, Alberto	2:03:58
6649	Palacios Garcia, Pedro	2:03:59
6650	Velasco Rodriguez, Mikel	2:04:01
6651	Gil Turon, Rafael	2:04:01
6652	Perez Quiroz, Maite	2:04:02
6653	Salcedo Ruiz, Carlos Javier	2:04:02
6654	Peinado Martin, Ignacio	2:04:03
6655	Antequera Rodriguez, Juan	2:04:03
6656	Morito Robles, Francisco	2:04:05
6657	Montesinos Matilla, Luis Alejandro	2:04:05
6658	Ruiz Oeo, Maria Teresa	2:04:07
6659	Wood Martinez, X	2:04:07
6660	Añino Vazquez, Ricardo	2:04:07
6661	Garcia Alonso, Victor	2:04:08
6662	Suarez Larrinaga, Hugo	2:04:08
6663	Alvarez Cabreros, Gregorio	2:04:09
6664	San Cleto Barba, Julio Cesar	2:04:09
6665	Pajares Pajares, Miguel Angel	2:04:12
6666	Melcon Camarca, Herminio	2:04:12
6667	Ruiz Antoñanzas, Antonio Maria	2:04:13
6668	Arranz Revenga, Luis	2:04:14
6669	Burgos Tejero, Javier	2:04:14
6670	Carballo Da Costa, Eduardo	2:04:14
6671	Muñoz Frias, Jose Daniel	2:04:16
6672	Madrigal Lopez, Jose Luis	2:04:17
6673	Delgado Serrano, Estrella	2:04:17
6674	Pimenta, Anibal	2:04:18
6675	Jaque Garcia, Francisco Javier	2:04:20
6676	Rosa Sanchez, Oscar	2:04:21
6677	Aguado Fernandez, Iñaki	2:04:21
6678	Garcia Anaya, Nicolas	2:04:22
6679	Bravo Guerrero, Manuel	2:04:24
6680	Alonso Martin, Pedro	2:04:25
6681	Velandia, Miguel	2:04:25
6682	Avellino, Filippo	2:04:26
6683	Perez Perez, Maria Teresa	2:04:26
6684	Cornejo Bargas, Marta	2:04:27
6685	Orellana Delgado, Dolores	2:04:27
6686	Morales Montiel, Sonia	2:04:28
6687	Pallares Ferrer, Jose Luis	2:04:29
6688	Garcia Anton, Gregorio	2:04:29
6689	Lara Blazquez, Jesus	2:04:29
6690	Gonzalez Echeverria, Francisco Jose	2:04:30
6691	Cordon Escudero, Juan Carlos	2:04:30
6692	Cervantes Jimenez, Mario	2:04:32
6693	Elviro Peña, Jose Luis	2:04:32
6694	Perea Romero, Jose Vicente	2:04:33
6695	Melchor Garcia, Jose Luis	2:04:34
6696	Casado Serrano, Rafael	2:04:34
6697	Quicios Plaza, Jorge	2:04:35
6698	Sanchez Rey, David	2:04:35
6699	Galende Lopez, Jesus	2:04:35
6700	Vicente Jara, Azahara	2:04:36
6701	Arribas Mazarracin, Juan Enrique	2:04:37
6702	Conde Olasagasti, Maria Luisa	2:04:37
6703	Martin Leonardo, Juan Antonio	2:04:37
6704	Garcia Martinez, Raul	2:04:38
6705	Fraile Hernandez, Victoriano	2:04:39
6706	Navio Morales, Yolanda	2:04:39
6707	Martin Acebes, Angel	2:04:39
6708	Zuñiga Lopez, Pablo	2:04:40
6709	Jimenez Mateos, Francisco Jose	2:04:40
6710	Conde Ruiz, Ignacio	2:04:40
6711	Benito Gonzalez, Alberto	2:04:41
6712	Alvarez Vallina, Luis	2:04:41
6713	Ramos Alija, Angel Luis	2:04:41
6714	Bulnes Garzon, Maria	2:04:42
6715	Pacheco Izquierdo, Jose Antonio	2:04:43
6716	Urbina Torija, Juan	2:04:44
6717	Gallego Gallego, Antonio	2:04:45
6718	Andres Escriva, Jose	2:04:45
6719	Veiga Nicole, Gabriel	2:04:46
6720	Mora Alvarez, Carlos	2:04:46
6721	Lajas Asensio, Santiago	2:04:46
6722	Hernandez Roncal, Juan Manuel	2:04:46
6723	Fernandez Dominguez, Manuel	2:04:47
6724	Garcia Gomez, Jose Antonio	2:04:48
6725	Aragon Del Valle, Antonio	2:04:48
6726	Sanchez Alcaide, Francisco	2:04:49
6727	Acaso Deltell, Federico	2:04:49
6728	Jimenez Palacios, Carmen	2:04:49
6729	Mazo Del Pino, Rafael Del	2:04:49
6730	Ruiz Arganda, Jose Ruben	2:04:50
6731	Fernandez Elvira, Francisco Javier	2:04:51
6732	Gaitan Pacheco, Ricardo Manuel	2:04:51
6733	Calvo Martin, Enrique	2:04:52
6734	Garcia Prieto, Jose Maria	2:04:53
6735	Andrade Recio, Jose Manuel	2:04:53
6736	Pulido Muñoz, Martin	2:04:55
6737	Martinez Garcia, Cesar	2:04:56
6738	Otero Fernandez, David Jose	2:04:56
6739	Martinez Villar, Jose Ramon	2:04:57
6740	Juan Castillo, Jose Luis De	2:04:57
6741	Costatreda Bustelier, Jorge	2:04:58
6742	Perez Gaznacho, Jose Manuel	2:04:59
6743	Prieto Gonzalez, Luis Alberto	2:04:59
6744	Gomez Briz, Jose Angel	2:04:59
6745	Planell Peñalver, Francisco	2:05:00
6746	Novo Ferreiro, Jesus	2:05:00
6747	Cebrian Villacañas, Antonio	2:05:00
6748	Astaburuaga Suarez, Nicolas	2:05:00
6749	Garcia-Valcarcel Muñoz-Repiso, Nuria	2:05:01
6750	Matilla Reina, Felix	2:05:01
6751	Hernandez Gonzalez, Abel	2:05:01
6752	Urbano Viñas, Miguel Angel	2:05:01
6753	Astorga Ciruelos, Ignacio	2:05:01
6754	Duro Diaz, Jesus	2:05:01
6755	Guerrero Garcia, Marina	2:05:01
6756	Bergaz Villasevil, Andres	2:05:02
6757	Losada Gonzalez, Juan Antonio	2:05:02
6758	Buj Pascual, Juan Antonio	2:05:02
6759	Torres Martinez, Diego	2:05:03
6760	Fernandez Diaz, Manuel	2:05:03
6761	Lavin Moriente, Alvaro	2:05:05
6762	Jimenez Carazo, Arturo	2:05:05
6763	Castillo Martin, Manuel	2:05:05
6764	Silles Mclaney, David	2:05:06
6765	Perez Lucendo, Victor Manuel	2:05:06
6766	Sanchez Rosa, Juan Ignacio	2:05:06
6767	Moya Medina, Manuel	2:05:07
6768	Bautista Sala, Hector	2:05:07
6769	Bocanegra Mancuñano, Francisco Javie	2:05:09
6770	Perez Ayrault, Francisco Jose	2:05:10
6771	Hernando Marcos, Adolfo	2:05:10
6772	Bergmann, Marita	2:05:11
6773	Diaz Marañon, Eugenio Rafael	2:05:12
6774	Gil De Manuel, Isabel	2:05:12
6775	Santillana Cortes, Juan	2:05:14
6776	Ramos Bellot, Julian	2:05:15
6777	Nicas Pinto, Javier	2:05:20
6778	Alda Martinez, Jose Ignacio	2:05:20
6779	Abbad Rico, Alberto	2:05:20
6780	Sanchez Valero, Carlos	2:05:22
6781	Gumiel Parra, Jose Manuel	2:05:22
6782	Lopez Belmar, Dolores	2:05:23
6783	Nieva Martinez, Antonio	2:05:23
6784	Alonso Casquero, Baldomero	2:05:24
6785	Plaza Chozas, Domingo	2:05:24
6786	Cajade Frias, Sonia	2:05:25
6787	Esteban Hernandez, Maria Del Mar	2:05:26
6788	Sanchez Mena, Julio	2:05:26
6789	Martos Arellano, Carlos	2:05:27
6790	Garcia-Oliva Gantos, Juan Jose	2:05:27
6791	Lopez Hernandez, Raul	2:05:27
6792	Cano Lopez, Francisco	2:05:28
6793	Martin Bermejo, Juan Carlos	2:05:28
6794	Martinez-Garrido, Olaiz	2:05:30
6795	Cabas Alonso, Jose Vicente	2:05:30
6796	Carascoso Gomez, Arturo	2:05:31
6797	Montero Gomez, Gustavo Adolfo	2:05:33
6798	Calderon Romero, Manuel	2:05:33
6799	Plaza Del Nuevo, Juan Angel	2:05:37
6800	Lopez Andrino, Pablo	2:05:38
6801	Cuerda Leira, Abelardo	2:05:40
6802	Hernandez Ingelmo, Antonio	2:05:40
6803	Bartolome Martinez, Alvaro	2:05:40
6804	Martinez Fernandez, Pablo	2:05:40
6805	Pimentel Pardo, Santiago	2:05:43
6806	Borrega Amaro, Maria Angeles	2:05:44
6807	Muñoz Gregorio, Tomas	2:05:45
6808	,	2:05:45
6809	Moracho Martin, Jose Maria	2:05:46
6810	Bonilla Esquilache, Antonio	2:05:46
6811	Elvira Martin, Luis	2:05:46
6812	Lopez De Uralde Pastor, Francisco Jo	2:05:46
6813	Molina Robles, Helena	2:05:47
6814	Millas Garcia, Francisco	2:05:49
6815	Bescos Legorburo, Jose	2:05:49
6816	Negrete Rodriguez, Fernando	2:05:50
6817	Fernandez De Gracia, Francisco	2:05:50
6818	Manzano Palacios, Jose	2:05:50
6819	Cea Ayala, Angel	2:05:51
6820	Satrustegui Calonje, Luis	2:05:51
6821	Viejo Tejedor, X	2:05:52
6822	Juanco-Marti Ruiz, Fernando	2:05:52
6823	Serrano Muñoz, Pablo	2:05:52
6824	Blanco Alfonso, Augusto	2:05:53
6825	Fernandez De Miguel, Rafael	2:05:53
6826	Carrasco Domingo, Manuel	2:05:56
6827	Delgado Fernandez, Miguel Angel	2:05:57
6828	Moral Jurado, Juan Antonio	2:05:57
6829	Sanchez Perez, Jorge	2:05:57
6830	Amoraga Cordoba, Pedro Jose	2:05:58
6831	Alcaide Benito, Pablo	2:05:58
6832	Escribano Escribano, Juan Antonio	2:05:58
6833	Barrera Martin, Jesus	2:05:58
6834	Olmo Moreno, Jorge	2:06:00
6835	Garciamartin Talavera, Jose	2:06:00
6836	Gardillo Bonilla, Carlos Jose	2:06:01
6837	Santamaria Baeza, Santiago	2:06:01
6838	Somoza Toribio, Mariano	2:06:01
6839	Salido Del Pozo, Daniel	2:06:01
6840	Arpa Gutierrez, Francisco Javier	2:06:02
6841	Tienda Cruz, Luis	2:06:03
6842	Garcia Marin, Juan Antonio	2:06:03
6843	Medina Otid, Juan Carlos	2:06:03
6844	Martin Montaña, Miguel	2:06:03
6845	Gomez Lopez, Juan Gregorio	2:06:06
6846	Fernandez Roblas, Ricardo	2:06:06
6847	Heras Prestamo, Miguel Angel De Las	2:06:07
6848	Santana Rodriguez, Miguel Angel	2:06:07
6849	Cruz Rodriguez, Cristobal De La	2:06:08
6850	Chaperon Sanz, Concepcion	2:06:08
6851	Longueira Cintora, Jose Miguel	2:06:08
6852	Miguel Garcia, Jose Manuel De	2:06:09
6853	Catalina Diaz, Fernando	2:06:09
6854	Perez Olivares, Guillermo	2:06:09
6855	Alier Iglesias, Jaime	2:06:09
6856	Gonzalez Pacheco, Antonio	2:06:10
6857	Ferrero Recasen, Eduardo	2:06:10
6858	Lapiz Muñoz, Jose Antonio	2:06:11
6859	Garcia Gutierrez, Silvia	2:06:11
6860	Gomez Del Castillo, German	2:06:12
6861	Alonso Vazquez, Carmelo Jesus	2:06:13
6862	Castillo Diaz, Fernando	2:06:13
6863	Escalada Sardina, Jose Gregorio	2:06:14
6864	Rubio Vera, Juan Carlos	2:06:14
6865	Moreno Lopez, David	2:06:14
6866	Zuñiga Alarcon, Rodrigo	2:06:14
6867	Garcia Rubert, Teresa	2:06:15
6868	Serres Gutierrez, Carlos	2:06:15
6869	Sanchez Sanz, Angel Vicente	2:06:15
6870	Garcia Lozano, Francisco Pablo	2:06:15
6871	Sanchez Sanz, Alfredo Antonio	2:06:16
6872	Garcia-Villamil Carmona, Miguel	2:06:16
6873	Pardo Vazquez, Pilar	2:06:17
6874	Savage, Roberto Michele	2:06:17
6875	Guinea Ceballos, Fernando	2:06:20
6876	Pantoja Camacho, Antonio Jesus	2:06:21
6877	Romeral Varbo, Blanca	2:06:21
6878	Sanchez Migallan Santos, Angel	2:06:23
6879	Martin Miguel, Javier	2:06:24
6880	Villanueva Cristobal, Alberto	2:06:26
6881	Serrano Garrido, Rafael	2:06:27
6882	Marin De La Barcena, Carlos	2:06:27
6883	Ruiz Gonzalez, Joaquin	2:06:29
6884	Patte, Lionel	2:06:29
6885	Perez Martinez, Sergio	2:06:30
6886	Borrero Marquez, Ana	2:06:31
6887	Montes De Lezcano-Mujica, Cristina	2:06:31
6888	Gonzalez Borro, Lorenzo	2:06:33
6889	Azcona Jurado, David	2:06:39
6890	Gonzalez Salvador, Francisco Javier	2:06:39
6891	Diez Del Blanco, Agustin	2:06:41
6892	Solana Peza, Jose Maria	2:06:42
6893	Aramburu Delgado, Jose	2:06:43
6894	Garcia Hernandez, Sonia	2:06:43
6895	Alvarez Matilla, Javier	2:06:43
6896	Jorro, Vicente	2:06:45
6897	Wegnez, Nicolas	2:06:45
6898	Reche Islan, Manuel	2:06:45
6899	Martinez Gimeno, Antonio	2:06:48
6900	Romero Moreno, Francisco	2:06:49
6901	Herencias Illan, Jose Antonio	2:06:50
6902	Antolin Alonso, Jacinto	2:06:51
6903	Posada De La Paz, Manuel	2:06:51
6904	Lafuente Cañas, Pilar	2:06:52
6905	Marquez Moreno, Fermin	2:06:52
6906	Muñoz Garcia, Ana	2:06:52
6907	Gomez Garcia, Enrique	2:06:53
6908	Garcia De Castro, Jose	2:06:54
6909	Lozano Souto, Marcos	2:06:55
6910	Argos Sanchez, Alberto	2:06:56
6911	Vidal Guerreiro, Carlos	2:06:58
6912	Salazar Castañeda, Cesar	2:06:59
6913	Yenes Gonzalez, Maria Jesus	2:07:00
6914	Novillo Ramos, Luis	2:07:00
6915	Gonzalez Espinosa, Roberto	2:07:01
6916	Montoro Molero, Montserrat	2:07:01
6917	Puente Soler, Fernando Santiago	2:07:01
6918	Lopez Martinez, Felix Ramon	2:07:02
6919	Santillana, Lena	2:07:03
6920	Garcia Ortiz De Zarate, Arturo	2:07:04
6921	Mouvet Cañete, Yvonne	2:07:05
6922	Pereda Sebastian, X	2:07:05
6923	Gomez Marin, Pedro Jose	2:07:06
6924	Calvo Fresno, Jose Antonio	2:07:06
6925	Romero Vivas, Juan	2:07:07
6926	Pazo Coyola, Ivan	2:07:07
6927	Souto Iglesias, Antonio	2:07:07
6928	Garcia Bahamonte, Luis	2:07:08
6929	Fernandez Martin, Maria Jose	2:07:09
6930	Tarrio Prada, Julio	2:07:09
6931	Martinez Sandonis, Antonio Jesus	2:07:10
6932	Matias De Antonio, Miguel Angel De	2:07:11
6933	Olivares Perez, Rafael	2:07:12
6934	Martinez Carralero, Fernando	2:07:14
6935	Vander Griten, Andrea	2:07:14
6936	Puig Polo, Ignacio	2:07:15
6937	Santiago Sagastizabal, Jose Cruz	2:07:16
6938	Gil Diaz, Dunia	2:07:16
6939	Rivas Martin, Sandra	2:07:17
6940	Sanz Galan, Carlos	2:07:17
6941	Carpizo Balsa, Carlos Ignacio	2:07:18
6942	Romeo Pueyo, Alejandro	2:07:18
6943	Perez Menor, Juan Manuel	2:07:18
6944	Garasa, Sergio	2:07:18
6945	Vila Garcia, Magdalena	2:07:19
6946	Paz Canosa, Juan Manuel	2:07:20
6947	Perez Palomeque, Librada	2:07:21
6948	Rodriguez Bartolome, Rafael	2:07:21
6949	Gonzalez Alcalde, Ana	2:07:21
6950	Quiros Alvarez, Julio	2:07:23
6951	Crego Del Aguila, Fernando	2:07:23
6952	Seseña Palomar, Julian	2:07:24
6953	Langarita Lopez, Vicenta	2:07:24
6954	Lominchar Lominchar, Maria Del Mar	2:07:24
6955	Suarez Iglesias, Francisco Javier	2:07:25
6956	Velasco Rodriguez, Agustin	2:07:25
6957	Villaverde Izaguirre, Felix	2:07:26
6958	Sanchez Moreno, Luis	2:07:27
6959	Cantalejo Del Carmen, Monica	2:07:28
6960	Garcia Casco, Pauel	2:07:29
6961	Gracia Garcia, Andres	2:07:29
6962	Quintero Fernandez, Jose Antonio	2:07:30
6963	Medina Siles, Juan Jose	2:07:32
6964	Perez Gomez, Antonio	2:07:32
6965	Pastor Aguirrezabal, Feliciano	2:07:33
6966	Prado Novoa, Isabel	2:07:33
6967	Garcia Tella, Arantzazu	2:07:34
6968	Santaolalla Rodriguez, Santiago	2:07:34
6969	Corsini Garcia, Pedro Enrique	2:07:35
6970	Cano Perez, Antonio	2:07:35
6971	Ortiz Moya, Jose Carlos	2:07:36
6972	Gonzalez Rodrigo, Juan Jose	2:07:36
6973	Simon Perez, Claudio	2:07:38
6974	Gil Mazon, Carlos	2:07:39
6975	Diaz Salazar, Ignacio	2:07:41
6976	Alston, Gwendolyn	2:07:41
6977	Marquez Mariscal, Francisco	2:07:42
6978	Ramos Arana, Javier	2:07:42
6979	,	2:07:42
6980	Gonzalez Botia, Miguel Angel	2:07:43
6981	Bilbao Hassan, Eusebio	2:07:43
6982	Berzosa Feito, Miguel Angel	2:07:43
6983	Soto Gomez, Jose Juan	2:07:43
6984	Kordish, Anne	2:07:43
6985	Gutierrez Recio, Jose Miguel	2:07:43
6986	Diaz Garcia, David	2:07:44
6987	Garcia Flores, Sonia	2:07:44
6988	Baez Santiago, Jose Antonio	2:07:46
6989	Lopez Arquero, Milagros	2:07:46
6990	Rodriguez Perez, Jose Maria .	2:07:47
6991	Arias Rebenaque, Alvaro	2:07:47
6992	Buceta Fernandez, Jose Maria	2:07:49
6993	Mulder, Edgar	2:07:49
6994	Dalglem, Lars	2:07:49
6995	Rubio Bardon, Carlos	2:07:50
6996	Muñoz Pesquera, Carolina	2:07:50
6997	Ceron Herrera, Miguel	2:07:51
6998	Alvarez Pinto, Julio	2:07:53
6999	Mallach Gallo-Alcantara, Geronimo	2:07:53
7000	Ballesteros Jimenez, Ana	2:07:53
7001	Barbera Muelas, Maria Cruz	2:07:54
7002	Cervigon Simo, Juan	2:07:55
7003	Lopez Largo, Adabella	2:07:56
7004	Diez Extremera, X	2:07:57
7005	Gonzalez Herrada, Fernando	2:07:58
7006	Barroso, Raul	2:07:58
7007	Garcia Pablo, Alicia	2:07:59
7008	Quiros Grande, Maria Teresa	2:08:00
7009	Simon Echeberria, Jorge	2:08:02
7010	Llago Acero, Aurora	2:08:03
7011	Sanchis Rodriguez, Joaquin	2:08:03
7012	Burgues Paniagua, Jorge	2:08:05
7013	Anguita Velasco, Javier	2:08:05
7014	Longueira Blanco, Gonzalo	2:08:06
7015	Dominguez Toledano, Juan Jose	2:08:06
7016	Rica Ballano, Enrique	2:08:06
7017	Perez Cortijo, Javier	2:08:06
7018	Feijoo Iriarte, Javier	2:08:06
7019	Rodriguez Da Silva, Lino	2:08:07
7020	Mentrida Pisano, Jesus	2:08:07
7021	Pedro Lerma, Rafael De	2:08:08
7022	Pedro Lerma, Javier De	2:08:08
7023	Garcia Maria, Ricardo	2:08:08
7024	Diaz Le Loup, Luis Miguel	2:08:08
7025	Serrano Fernandez-Serrano, Gonzalo	2:08:09
7026	Rodriguez Garcia, Pablo	2:08:09
7027	Sanchez Cañedo, Jose Fermin	2:08:10
7028	Perez Ibañez, Enrique	2:08:11
7029	Villar Sanchez De Molina, Carlos Man	2:08:12
7030	Garrido Barroso, Victoriano	2:08:13
7031	Montes Lopez, Francisco	2:08:14
7032	Ferrero Recasens, Carlos	2:08:14
7033	Bermejo Garcia, Pedro	2:08:16
7034	Gomez Bricaño, Alfonso	2:08:18
7035	Bartolome Moreno, David	2:08:20
7036	Gallego Cuervo, Pablo	2:08:22
7037	Lauret Aguirregabiria, Andoni	2:08:23
7038	Lillo Sauras, Fernando De	2:08:23
7039	Morillo Aparicio, Juan Antonio	2:08:23
7040	Sanchez Nuñez-Arenas, Victor	2:08:24
7041	Gutierrez Velazquez, Alejandro	2:08:24
7042	Sanchez Belizon, X	2:08:25
7043	Infante Campos, Alberto	2:08:25
7044	Juarez Borrajo, Maximiliano Ezequi	2:08:26
7045	Padilla Martin, Pablo	2:08:27
7046	Centenera Lopez, Mercedes	2:08:28
7047	Pereda Ruiz, Julian	2:08:28
7048	Perez Sanchez, Antonia	2:08:29
7049	Candelario Cantero, Mari Carmen	2:08:29
7050	Piedra Sanchez, Fernando	2:08:30
7051	Escudero Macias, Manuel	2:08:30
7052	Finan, Margaret	2:08:31
7053	Izquierdo Tejada, Jose Manuel	2:08:32
7054	Velayos Rodriguez, Mauricio	2:08:32
7055	Lobato Brime, Pedro	2:08:32
7056	Asenjo Cordero, Luis	2:08:32
7057	Perez Mateos, Jose Luis	2:08:33
7058	Casanueva Solorzano, Alberto	2:08:33
7059	Heras Garcia, Jose Manuel De Las	2:08:33
7060	Muñoz Carvajales, Javier	2:08:34
7061	Bermudez Marcos, Jose	2:08:38
7062	Perez Godoy, Jesus	2:08:38
7063	Redondo Pulido, Jose Antonio	2:08:38
7064	Lopez Maldonado, Jose Damian	2:08:38
7065	Lerin Gonzalez, Nicolas	2:08:38
7066	Rodriguez Albarran, Susana	2:08:38
7067	Moran Garcia, Isaac	2:08:40
7068	Caravantes Fernandez, Eduardo	2:08:40
7069	Mora Vazquez, Jose Maria	2:08:42
7070	Jimenez Cerrada, Sonia	2:08:43
7071	Garcia Gomez, Javier	2:08:44
7072	Garcia Bonacho, Marcos Jose	2:08:46
7073	Sanchez Bardera, Teodoro	2:08:46
7074	Gomez Gonzalez, Alfredo	2:08:47
7075	Suarez Gonzalez, David	2:08:47
7076	Gomez Gonzalez, Mario	2:08:48
7077	Ureña Ballester, Juan Miguel	2:08:48
7078	Becerro Hidalgo, Alfonso	2:08:50
7079	Becerro Hidalgo, Alberto	2:08:50
7080	Vallejo Doctor, Juan	2:08:51
7081	Postigo Postigo, Aurea	2:08:51
7082	Gallego Lococo, Ignacio	2:08:52
7083	Martos Ramiro, Jose Manuel	2:08:52
7084	Viseda Lopez, Manuel Alejandro	2:08:53
7085	Fernandez Benitez, Jose Antonio	2:08:53
7086	Monteagudo Puche, David	2:08:54
7087	Potestad Narvaez, Javier	2:08:54
7088	Romero Rivas, Consolacion	2:08:54
7089	Uriarte Ayllon, Osvaldo	2:08:55
7090	Prieto Sevilla, Francisco Jose	2:08:55
7091	Lopez-Huerta Martin, Javier	2:08:56
7092	Perez Gacho, Jose Manuel	2:08:56
7093	Prieto Sevilla, Francisco Jose	2:08:56
7094	Valle Castillo, Antonio	2:08:57
7095	Sanz Perez, Francisco Javier	2:08:57
7096	Contreras, Rodrigo	2:08:58
7097	Lopez Rubio, Nuria	2:08:59
7098	Herrero Anton, Alvaro	2:09:00
7099	Palomar Fernandez, Roberto	2:09:01
7100	Garcia Rodriguez, Juan	2:09:02
7101	Marcos Fernandez, Andres	2:09:03
7102	Garrido Moran, David	2:09:04
7103	Fernandez Martinez, Antonio Jose	2:09:04
7104	Nuñez Lopez, Pablo	2:09:05
7105	Barreiro Nieto, Gerardo	2:09:05
7106	Garcia Fernandez, Jesus	2:09:06
7107	Maroto Partida, Eduardo	2:09:07
7108	Calvo Garcia, Susana	2:09:07
7109	Quicios Plaza, Jose Miguel	2:09:07
7110	Diaz Sanchez, Manuel	2:09:07
7111	Cifuentes Rivas, Juan Carlos	2:09:08
7112	Bueno Gonzalez, Miguel Angel	2:09:09
7113	Molero Menendez, Iñigo	2:09:10
7114	Hernandez Bonilla, Francisco Jose	2:09:12
7115	Gonzalez Gonzalez, Manuel	2:09:15
7116	Martinez Lacaci, X	2:09:16
7117	Gomez Estevez, Manuel	2:09:18
7118	Forero Garofano, Mercedes	2:09:18
7119	Forero Garofano, Pilar	2:09:19
7120	Muñoz Blazquez, Miguel Angel	2:09:22
7121	Moneo Mata, Alberto	2:09:24
7122	Valero Carrion, Alicia	2:09:25
7123	Lopez Vega, Jose Luis	2:09:25
7124	Plaza Rivero, Enrique	2:09:25
7125	Casero Ruiz, Almudena	2:09:26
7126	Garcia Zamarra, Raul	2:09:26
7127	Aranda Jimenez, Miguel Angel	2:09:27
7128	Nieto Cabezas, Jose	2:09:27
7129	Sanchez Illanas, Maria Loreto	2:09:27
7130	Tolling, John	2:09:29
7131	Salomon Soccol, Carlos Ezequiel	2:09:29
7132	Urquizar Bustos, Jose Luis	2:09:30
7133	Sanchez Rubio, Jose Alberto	2:09:30
7134	Alvarez Garcillan, Mario	2:09:31
7135	Paz Garcia, Cesar	2:09:31
7136	Hoyos Ramos, Alvaro	2:09:33
7137	Muñoz Rodriguez, Francisco Jose	2:09:34
7138	Blanco Doncel, Angeles	2:09:34
7139	Guerrero Martinez, Francisco Javier	2:09:36
7140	Gandara Rico, Rafael De La	2:09:36
7141	Alonso Sanchez, Gerardo	2:09:36
7142	Sarmiento Lazaro, Jose Maria	2:09:37
7143	Ruiz Sanchez, Felix	2:09:38
7144	Panadero Brunete, Felix	2:09:38
7145	Iturrate, Iker	2:09:39
7146	Hernandez Arg?Elles, Alvaro	2:09:39
7147	Sanchez Priego, Julian Raul	2:09:41
7148	Alvarez Espinosa, Miguel Angel	2:09:41
7149	Grajal Martin, Ignacio	2:09:44
7150	Reillo Escudero, Antonio	2:09:46
7151	Monjas Sanz, Juan Antonio	2:09:48
7152	Berzosa Valencia, Jose Ramon	2:09:48
7153	Gonzalo Garcia, Joaquin	2:09:49
7154	Martinez Carrion, Jose	2:09:49
7155	Ramos Bris, Francisco	2:09:51
7156	Vallejo Sancho, Pilar	2:09:52
7157	Domingo Monterroso, Antonio	2:09:52
7158	Campos Ramon, Ricardo	2:09:53
7159	Arias Muñoz, Gema	2:09:54
7160	Gandara Rico, Rafael De La	2:09:54
7161	Maraver Campos, Antonia	2:09:55
7162	Carretero Santiago, Bruno	2:09:55
7163	Garcia Fierro, Jose Manuel	2:09:58
7164	Cunha, Antonio	2:09:59
7165	Fabregues Sanchez, Ricardo	2:09:59
7166	Muñoz Adell, Jose Luis	2:10:01
7167	Garcia, Jesus	2:10:02
7168	Garcia Pardo, Jesus	2:10:04
7169	Suarez Mendoza, Ana	2:10:05
7170	Gomez Polo, Yolanda	2:10:06
7171	Suarez Mendoza, Miguel Angel	2:10:06
7172	Martinez Perez, Cesar	2:10:07
7173	Gil Martinez, Luis Miguel	2:10:07
7174	Berjano Larraga, Ramon	2:10:10
7175	Arroyo Perez, Isabel	2:10:12
7176	Asperilla Galvez, Ricardo	2:10:13
7177	Lopez Rodriguez, Inmaculada	2:10:13
7178	Vazquez Gonzalez, Ana	2:10:14
7179	Garrido-Lestache Rodriguez, Juan	2:10:14
7180	Ensignia Saez, Marcelo	2:10:15
7181	Perez Juberias, Jesus	2:10:15
7182	Calvo Angulo, Angel	2:10:15
7183	Garrido-Lestache Rodriguez, Jose Car	2:10:15
7184	Rufo Salinero, Juan Carlos	2:10:16

PARTICIPACIÓN
FINALIZARON 7.778 ATLETAS

La tercera edición del medio maratón de Madrid se convirtió en todo un éxito de participación y volvió a mostrar el gran nivel que existe entre los populares madrileños. De los 9.333 personas que decidieron inscribirse en las pruebas, un total de 7.778 atletas lograron finalizar los 21'097 kilómetros en la meta que estuvo situada en la pista del estadio de Vallehermoso. La organización ya trabaja en la próxima edición.

Pto.	Nombre	Tiempo
7185	Muñoz Alcaraz, Patricia	2:10:16
7186	Salan Lazaro, Felix	2:10:18
7187	Valenzuela Murillo, Pablo	2:10:18
7188	Gargallo Fernandez, Carmen	2:10:18
7189	Martin Fuentes, Salvador	2:10:19
7190	Gomez Briones, Paz	2:10:22
7191	Real Jimenez, Leon Del	2:10:22
7192	Esteve Yusta, Juan Antonio	2:10:25
7193	Echevarren Pablos, Fernando	2:10:25
7194	Martinez Lopez, Antonio	2:10:26
7195	Aguirre Vila-Coro, Juan	2:10:26
7196	Diaz-Malaguilla Ocaña, Jose Maria	2:10:27
7197	Gavilan Casado, Francisco Javier	2:10:27
7198	Henche Arroyo, Alberto	2:10:28
7199	Crespo Morales, Juan Jose	2:10:32
7200	Velasco Caravaca, Enrique	2:10:33
7201	Frutos Mayor, Francisco Javier De	2:10:35
7202	Fraile Gomez, Francisco Javier	2:10:36
7203	Cuadrado Del Rio, Jose Antonio	2:10:37
7204	Alvarez Caballero, Javier	2:10:38
7205	Garcia Ferrer, Hector	2:10:40
7206	Di Rienzo Martinez, Claudia	2:10:41
7207	Hernandez Parra, Maria Yolanda	2:10:44
7208	Castro Rubio, Amaya De	2:10:44
7209	Cortes Serrano, Blanca Isabel	2:10:45
7210	Santos Campos, Maria Luisa	2:10:45
7211	Paniagua Cabezas, Javier	2:10:45
7212	Moro Rubio, Jesus	2:10:46
7213	Vazquez Vazquez, German	2:10:46
7214	Penela Corredor, Juan Ramon	2:10:48
7215	Sobreviela Guiance, Manuel Luis	2:10:48
7216	Cerezo Lallana, Emilio	2:10:49
7217	Perez Polo, Hector	2:10:50
7218	Frech Barreiro, Ruth	2:10:50
7219	Alvarez Puerta, Carlos	2:10:51
7220	Sanchez Fernandez, Rodrigo	2:10:52
7221	Correa Espina, Luis	2:10:52
7222	Fernandez Garcia, Jose Manuel	2:10:52
7223	Gomez Yag?E, Javier	2:10:53
7224	Mata De Francisco, Jesus	2:10:53
7225	Armengol Villarrubia, Julio	2:10:53
7226	Esteban Cornejo, Carmen	2:10:53
7227	Lonbard, Cardie	2:10:54
7228	Porras Fuertes, Javier	2:10:54
7229	La Hera Rey, Enrique	2:10:56
7230	Vizoso Martin, Leopoldo	2:10:57
7231	Dehesa, Anne-Shopie De La	2:10:57
7232	Moreira Rivera, Javier	2:10:57
7233	Salvatierra Huerga, Fernando	2:10:58
7234	Torrecilla Fernandez, Santiago	2:10:59
7235	Vico, Olga	2:10:59
7236	Latova Ortega, Joaquin	2:11:01
7237	Murcia Navarro, Francisco	2:11:01
7238	Gomez Matamala, Maria Rosa	2:11:01
7239	Sanchez Perrote, Alejandro	2:11:01
7240	Delgado Martin, Maria De La Paloma	2:11:02
7241	Alvarez Plaza, Johana	2:11:03
7242	Agudo Garcia, Jose Agustin	2:11:03
7243	Tornero Mañas, Rafael	2:11:05
7244	Morera Antoñanzas, Manuel	2:11:06
7245	Cruz Aluarez, Miriam	2:11:06
7246	Herreros Andres, Javier	2:11:06
7247	Gomez Lega, Jose Luis	2:11:07
7248	Herranz Embio, Jesus	2:11:07
7249	Fernandez Maqueda, Pedro	2:11:07
7250	Corredera Bertonccini, Rafael	2:11:11
7251	Garcia Rebollo, Jose Ramon	2:11:11
7252	Perez Salinas, Miguel Angel	2:11:12
7253	Tenorio Alcalde-Moraño, Jose Pedro	2:11:13
7254	Tamayo Prada, Victoria	2:11:15
7255	Suarez Blanco, Miguel	2:11:15
7256	Alberca Algaba, Fermin	2:11:16
7257	Diaz Moreno, Susana	2:11:16
7258	Fernandez Carneros, Manuel	2:11:17
7259	Calado Cortijo, Alfonso	2:11:17
7260	Blazquez De Los Riscos, Angel	2:11:18
7261	Humanes Almonte, Juan	2:11:20
7262	Labrado Gonzalez, Antonio Jesus	2:11:21
7263	Gervas Urbano, Manuel Pablo	2:11:23
7264	Pablo Joga, Pablo De	2:11:24
7265	Gil Garcia, Miguel Angel	2:11:26
7266	Cossio, Amparo	2:11:27
7267	Fraile Olea, Luis	2:11:27
7268	Manzano Ausin, Luis Angel	2:11:27
7269	Carazo Bustillo, Pilar	2:11:30
7270	Charlebois, Anna	2:11:30
7271	Garcia Ruiz-Zorrilla, Joaquin	2:11:34
7272	Iglesias Perez, Angel	2:11:35
7273	Diez Martin, Ricardo	2:11:35
7274	Garcia Caballero, Antonio	2:11:35
7275	Larrubia Arranz, Nuria	2:11:35
7276	Zaderenko Romera, Gregorio	2:11:36
7277	Marcos Escribano, Angel Luis	2:11:38
7278	Morata Rodeño, Marcos	2:11:38
7279	Molina Luque, Ignacio	2:11:40
7280	Leon Nuñez, Fernando	2:11:42
7281	Martin De Blas, Jose Maria	2:11:44
7282	Perez Lopez, Enrique	2:11:44
7283	Gomez Ortiz, Antonio Juan	2:11:45
7284	Rodriguez Torrenova, Julio Antonio	2:11:45
7285	Hernandez Gutierrez, Jose	2:11:46
7286	Garcia Ibañez, Luis	2:11:47
7287	Martin De Blas, Julian	2:11:48
7288	Torrejon Paredes, Luis Vicente	2:11:50
7289	Rio, Ildefonso Del	2:11:50
7290	Saez Burgos, Francisco Javier	2:11:51
7291	Gomez Del Rio, Esteban	2:11:52
7292	Zapata Berrueco, Victor Manuel	2:11:54
7293	Espinosa Blesa, Isabel	2:11:54
7294	Vich Rodriguez, Tomas	2:11:54
7295	Vich Rodriguez, Alfonso	2:11:55
7296	Victoria Bolivar, Salvador	2:11:56
7297	Vicente Monjo, Carmelo De	2:11:57
7298	Perez Fresno, Jose Maria	2:11:58
7299	Rivas Sanz, Jose Maria	2:11:58
7300	Herrero Rodriguez, Juan	2:11:59
7301	Castillo Garcia, Enrique Del	2:11:59
7302	Peña Benito, Francisco Javier	2:12:00
7303	Edwards, Michael	2:12:00
7304	Benitez Viveros, Aresio Enrique	2:12:01
7305	Castillo Peñalver, Francisco Jose	2:12:01
7306	Yustas Romo, Jesus	2:12:04
7307	Nacarino Morales, Victor	2:12:07
7308	Hernandez Cortes, Juan Jose	2:12:09
7309	Lopez Jadaba, Julian	2:12:11
7310	Perez Rubio, Susana	2:12:11
7311	Palazuelos Diego, Tania	2:12:12
7312	Andres Huertas, Jesus	2:12:15
7313	Whitcombe, Adrian Mark	2:12:15
7314	Navasq?Es Dacal, Pablo	2:12:17
7315	Vizcaino Fernandez De Casadeva, Migu	2:12:17
7316	Duarte, Jose	2:12:17
7317	Gomes, Reinaldo	2:12:17
7318	Grandes Gajate, Aitor	2:12:17
7319	Vizcaino Feijoo, Pablo	2:12:18
7320	Perez Miguelañez, Josefina	2:12:19
7321	Gutierrez Lopez, Antonio	2:12:20
7322	Crespo Herraiz, Jose	2:12:21
7323	Lopez Luengo, Angel	2:12:23
7324	Fernandez Montes, Maria Del Mar	2:12:25
7325	Serrano Fernnandez-Serrano, Ignacio	2:12:26
7326	Merino Fernandez, Jesus	2:12:30
7327	Moreno Moreno, Jose Luis	2:12:32
7328	Quintana Muriel, Pedro	2:12:36
7329	Perez Sanchez-Vaquera, Eduardo	2:12:40
7330	Hernandez Gutierrez, Juan Carlos	2:12:40
7331	Martinez Magaña, Carlos	2:12:41
7332	Matas Gallardo, Cristina	2:12:42
7333	Campo Minguez, Ana Isabel	2:12:42
7334	Madrid Fernandez, Pedro Pablo	2:12:42
7335	Revuelta De Rojas, Alfredo	2:12:42
7336	Heras Riesgo, Javier	2:12:42
7337	Orive Garcia, Camilo Ramon	2:12:43
7338	Gil Lopez, Enrique	2:12:43
7339	Orlando Colque, Jaime	2:12:45
7340	Llorente Cuadrado, Miguel Angel	2:12:46
7341	Fernandez Martin, Sara	2:12:46
7342	Diez Risco, Fernando	2:12:46
7343	Hurtado Rodriguez, Azucena	2:12:50
7344	Cermeño Gines, Juan Carlos	2:12:50
7345	Sevilla Garcia, Angel	2:12:50
7346	Cermeño Gines, Rafael	2:12:51
7347	Herrero Reboredo, Lucas	2:12:52
7348	Gozalo Casares, Antonio	2:12:52
7349	Yera Vazquez, Alfonso	2:12:54
7350	Ruiz Arganda, Susana	2:12:54
7351	Guzman Araña, Sonia	2:12:55
7352	Riquelme Garcia, Javier	2:12:58
7353	Duran Asensio, Francisco	2:12:58
7354	Garcia Fernandez, Alfonso	2:12:59
7355	Ormeño Garcia, Jose Luis	2:12:59
7356	Castro Ramos, Agustin	2:13:01
7357	Moreno Garcia, Luis	2:13:01
7358	Martin Lumbreras, Justo	2:13:04
7359	Cazares Silva, Luis Lazaro	2:13:05
7360	Raposo Ocaña, Javier	2:13:08
7361	Alfonso Cid, Raquel	2:13:09
7362	Font Prieto, Estela	2:13:09
7363	Gayo Bravo, X	2:13:15
7364	Martinez Thomas, Luis	2:13:17
7365	Riquelme Garcia, Oscar	2:13:17
7366	Gutierrez Lozano, Ruben	2:13:18
7367	Lago, Gabriel	2:13:21
7368	Castillo Martinez, Lyuba Emilia	2:13:23
7369	Saravia Timeus, Fernando	2:13:23
7370	Calvo Cueto, Ricardo	2:13:24
7371	Vazquez Torres, Bernardo	2:13:25
7372	,	2:13:28
7373	Moreno Martinez, Alberto	2:13:36
7374	Espinosa Rueda, Ana	2:13:37
7375	Garcia Laguia, Antonio	2:13:38
7376	Barba De Alba, Antonio	2:13:40
7377	Rubinos Peña, Maria Del Carmen	2:13:44
7378	Torrijo Delgado, Alejandro	2:13:44
7379	Verdu Lopez, Cristobal	2:13:48
7380	Saez Marquez, Francisco Javier	2:13:49
7381	Galeano Garcia, Juan Luis	2:13:50
7382	Gracia Guillen, Diego Miguel	2:13:50
7383	Miguel Lopez, Pilar De	2:13:51
7384	Sanchez Collado, David	2:13:53
7385	Gonzalez Teruel, Juan Miguel	2:13:54
7386	Martinez Eurici, Pascual	2:13:55
7387	Sanchez Mezquita, Sonia	2:13:58
7388	Liaño Aguilar, Enrique	2:13:58
7389	Ruiz Marquina, Mar	2:13:58
7390	Velasco Jimenez, Ignacio	2:14:01
7391	Larreta-Azelan Anton, Joaquin Kevin	2:14:01
7392	Villalon Mariño, Roberto	2:14:01
7393	Dominguez Ramos, Ana	2:14:03
7394	Peñas Prieto, Jose Luis	2:14:04
7395	Calvo Vinagre, Vicente	2:14:04
7396	Pinilla Martinez, Tomas	2:14:04
7397	Pinilla Martinez, Eva	2:14:04
7398	Muñoz Sanchez, Daniel	2:14:05
7399	Telllo Alvarez, Daniel	2:14:06
7400	Blazquez Pizarro, Urbano	2:14:08
7401	Dehesa, Manuel De La	2:14:08
7402	Perez Lopez, Francisco Manuel	2:14:11
7403	Danielsson, Lars	2:14:12
7404	Yag?E Pajares, Angel	2:14:14
7405	Fernandez Mendez, Emilio	2:14:14
7406	Garcia-Patron Garcia, Lorenzo	2:14:14
7407	Crispin Hernandez, Maria Luisa	2:14:14
7408	Ramos Serrano, Manuel	2:14:15
7409	Franco Fernandez, Luis Maria	2:14:19
7410	Buhigas Menendez, Jesus Ramon	2:14:22
7411	Bueno Aguado, Carlos	2:14:24
7412	Hernandez Martin, Miguel Angel	2:14:25
7413	Garcia Pinto, Susana	2:14:26
7414	Loro Fernandez, Francisco	2:14:26
7415	Hernanz Cabilla, Isidro	2:14:26
7416	Luna Romero, Florencio	2:14:28
7417	Rodriguez Butragueño, Antonio Jose	2:14:29
7418	Gonzalez Rojo, Jose Luis	2:14:29
7419	Guia, Oscar De La	2:14:30
7420	Peso Quesada, Juan	2:14:34
7421	Martinez Hernando, Miguel Angel	2:14:35
7422	Bily, Jennifer	2:14:38
7423	Gomez Ruiz De Castro, Raul	2:14:39
7424	Lopez Arce, Emilio	2:14:39
7425	Ujados Aviles, Victor	2:14:39
7426	Murillo Jelsbak, Ricardo	2:14:41
7427	Rosado Segado, Pedro Luis	2:14:43
7428	Martinez Marco, Inmaculada	2:14:44
7429	Peinado Ibarra, Francois	2:14:44
7430	Gargoles Segovia, Francisco	2:14:50
7431	Conejero Espi, Jose Ramon	2:14:51
7432	Gutierrez Mendez, Luis	2:14:52
7433	Navalpotro Baile, Jose	2:14:52
7434	Horcajo Llorente, Jose Luis	2:14:54
7435	Quintana Arias, Felipe	2:14:55
7436	Manzaneque Olmedo, Maria Antonia	2:14:59
7437	Pozo Rodriguez, Jose Antonio Del	2:14:59
7438	Fernandez Sotillo, Inmaculada	2:14:59
7439	Dorado Herranz, Guillermo 31	2:14:59
7440	Seisdedos Martin, Maria	2:15:00
7441	Fernandez Blanco, Jose Antonio	2:15:00
7442	Temboury Molina, Miguel	2:15:05
7443	Berenguer Cobian, Jose	2:15:07
7444	Calzada Gomez, Angel	2:15:09
7445	Garcia Garcia, Nestor	2:15:09
7446	Vara, Rafael	2:15:10
7447	Monse Gomez, Javier	2:15:10
7448	Alejo Leo, Angel	2:15:10
7449	Ubes Monge, Alberto	2:15:12
7450	Gonzalvez Martinez, Pedro Esteban	2:15:14
7451	Perrez Sanchez, Julian	2:15:14
7452	Laso Baeza, Miguel Angel	2:15:15
7453	Parra Cabrero, Carmen	2:15:17
7454	Salvador Carrasco, Luis De	2:15:18
7455	Brazal Aragon, Miguel Angel	2:15:18
7456	Fernandez Garcia, Gemma	2:15:20
7457	Kirchslager, Erwin	2:15:21
7458	Huertas Linares, Juan Pedro	2:15:22
7459	Rodriguez Fusellas, Cristina	2:15:23
7460	Lopez Cantos, Diego Jesus	2:15:24
7461	Muñoz Baragaño, Cesar	2:15:25
7462	Barrachina Manrique, Jesus	2:15:26
7463	Perez Molleja, Juan Manuel	2:15:27
7464	Gomez Encinas, Juan Carlos	2:15:30
7465	Heredero Mena, Enrique	2:15:31
7466	Fernandez Nuevo, Jose Ignacio	2:15:32
7467	Perez Del Otero, Carlos	2:15:32
7468	Valdestilla Muñoz, Iluminada	2:15:33
7469	Garcia Ovies, Venancio	2:15:33
7470	Garcia Garcia, Salvador	2:15:33
7471	Andres Barahona, Ricardo	2:15:34
7472	Tejado Hernandez, Jose Luis	2:15:35
7473	Valin Garcia, Alfonso Javier	2:15:38
7474	Izquierdo Sanz, Jose Ramon	2:15:38
7475	Gonzalez Viñas, Pedro	2:15:39
7476	Alonso Garcia, Jose Luis	2:15:42
7477	Dominguez Martin, Angel Luis	2:15:43
7478	Barrero Burgos, Carlos Javier	2:15:45
7479	Moreno Marin, Francisco	2:15:46
7480	Gutierrez Gonzalez, Gerardo	2:15:46
7481	Aranda Garrigos, Jose	2:15:56
7482	Llorente Rubio, Patricia	2:15:57
7483	Martin De Pablos, Carmen	2:15:57
7484	Ramos Sierra, Faustino	2:15:59
7485	Varona Lopez De Alda, Oscar	2:16:00
7486	Gines Paton, Jesus	2:16:00
7487	Moreno Lete, Guillermo	2:16:00
7488	Pulido Lopez, Juan Carlos	2:16:01
7489	Pedrero Martinez, Jesus	2:16:05
7490	Suarez De La Cruz, Javiera	2:16:08
7491	Oliveros Rodriguez, Encarnacion	2:16:09
7492	Prieto Navarro, Ricardo	2:16:10
7493	Moreno Barrio, Belen	2:16:11
7494	Sanchez Moñivas, Daniel	2:16:12
7495	Estupiña Garcia, X	2:16:14
7496	Lopez Perez, Miguel Angel	2:16:17
7497	Carretero Gomez, Maria Luisa	2:16:17
7498	Fernandez Almendros, Natalia	2:16:18
7499	Moraleda Tejero, Alvaro	2:16:24
7500	Espinosa Puerta, Sergio	2:16:25
7501	Maestro San Martin, Jose Manuel	2:16:26
7502	Aroca Puerta, Roberto	2:16:26
7503	Pedrera Rubio, Ismael	2:16:27
7504	Garcia Perez, Javier	2:16:28
7505	Moro Alvarez, Miguel	2:16:29
7506	Garcia Perez, Laura	2:16:29
7507	Miñarro Gaitan, Rafael	2:16:30
7508	Garcia Perez, Alicia	2:16:31
7509	Martinez Arrieta, Felix	2:16:31
7510	Garcia Garcia, Pablo Alberto	2:16:33
7511	Matias Allende, Jose	2:16:34
7512	Rodriguez Rey, Gregorio	2:16:37
7513	Gonzalez Martinez, Laureano	2:16:38
7514	Gutierez Lopez, Augusto	2:16:39
7515	Expliego Fernandez, Ignacio	2:16:42
7516	Rodriguez Corroto, Beatriz	2:16:44
7517	Alvarez Arjona, Juan Jose	2:16:45
7518	Medina Ruiz, Francisco	2:16:46
7519	Fernandez Ruiz, Jesus Angel	2:16:47
7520	Sanchez Suarez, Julian	2:16:48
7521	Pacheco Anton, Enrique	2:16:49
7522	Martinez Hernandez, Rafael	2:16:52
7523	Guerra Vilariño, Benjamin	2:16:53
7524	Bogaard, Jeannine	2:16:54
7525	Hoffmann, Berna	2:16:55
7526	Ruiz Martinez, Juan Carlos	2:16:58
7527	Sanchez-Pans Hernandez, Leticia	2:16:59
7528	Inestal Martin, Isabel	2:16:59
7529	Moraga Linares, Esther V	2:16:59
7530	Casillas Macias, Pedro	2:16:59
7531	Muñoz Uran, Jesus	2:17:01
7532	Fernandez Del Pueblo, Antonio	2:17:04
7533	Garcia Jañez, Jose	2:17:04
7534	Barroso Jadraque, Carlos	2:17:13
7535	Gutierrez-Leon, Laura	2:17:14
7536	Gorgojo Jimenez, Alesandra	2:17:15
7537	Vaquerizas De Cea, Armando	2:17:18
7538	Moreno Garcia, Basilio	2:17:18
7539	Gimeno Anguelu, Manuel	2:17:19
7540	Gimenez Madrid, Francisco Jose	2:17:20
7541	Frey, Mark	2:17:24
7542	Alba Navarro, Fernando	2:17:25
7543	Guerrero Martin, Antonio	2:17:26
7544	Rubio Aragon, Damian	2:17:30
7545	Ruiz Escagedo, Jorge	2:17:30
7546	Espada Largo, Francisco Javier	2:17:32
7547	Tostado Acedo, Isabel Maria	2:17:39
7548	Miguel De La Torre, Olga	2:17:39
7549	Toral Espinar, Santiago	2:17:40
7550	Montalban Morales, David	2:17:41
7551	Lopez Vindel, Fernando	2:17:41
7552	Martin Martin, Pablo	2:17:43
7553	Mateo Requena, Artemi	2:17:44
7554	Blasco Solana, Rafael	2:17:48
7555	Paz Medina, Jose Antonio De	2:17:48
7556	Serrano Muñoz, Fernando	2:17:48
7557	Avila Urbano, Francisco	2:17:54
7558	Arribas Bricio, Jose Maria	2:17:55
7559	Dominguez Pastor, Antonio Gelaber	2:17:58
7560	Cabezuelo Garcia, Amor	2:17:58
7561	Plasencia Saiz, Valentin	2:17:59
7562	Ortiz Jimenez, Herla	2:18:00
7563	Guapo Arribas, Jose Antonio	2:18:03
7564	Garcia Casla, Ricardo	2:18:04
7565	Bartle Cases, Rosa Maria	2:18:05
7566	Gonzalez Alfaro, Alberto	2:18:14
7567	Diaz Maiquez, Joaquin	2:18:20
7568	Mozos Villar, Antonio Maria De Los	2:18:22
7569	Artero Barbero, Miguel	2:18:23
7570	Palacio Sanz, Javier	2:18:24
7571	Gutierrez Casillas, Maria Angeles	2:18:25
7572	Cuadrado Rua, Antonio	2:18:27
7573	Sanchez Gordo, Julio	2:18:28
7574	Bermajo Martin, Pilar	2:18:28
7575	Zanoletty Larrea, Jorge	2:18:31
7576	Gomez Gimeno, Estela	2:18:34
7577	Cabañas Villarino, Jose Luis	2:18:36
7578	Godoy Alvez, Jose Maria	2:18:36
7579	Mateos Yage, Francisco	2:18:38
7580	Mejia Fernandez De Velasco, Isabel	2:18:39
7581	Mahou Garcia, Jose Maria	2:18:39
7582	Sanchez Soria, Diana	2:18:40
7583	Moreno Fernandez, Moises	2:18:48
7584	Morales Montalban, Manuel	2:18:52
7585	Miguel Pereña, Ruben	2:18:53
7586	Ruiz Fernandez, Maria Valverde	2:18:53
7587	Gomez De La Cruz, Sergio	2:18:54
7588	Sequeira De Fuentes, Marcial	2:18:54
7589	Artola Guardiola, Ignacio	2:18:55
7590	Fernandez Aguilera, Francisco	2:18:56
7591	Vences Benito, Jose Ignacio	2:18:58
7592	Naranjo Crespo, Maria	2:18:59
7593	Gimeno Fernandez, Pablo	2:19:00
7594	Lopez San Miguel, Alberto	2:19:01
7595	Molina Fernandez, Ramiro	2:19:02
7596	Morato Perez, Elena	2:19:11
7597	Cobo Perez, Juan Luis	2:19:14
7598	Guerra Martinez, Francisco	2:19:17
7599	Ajeto Alcala, Marisol	2:19:18
7600	Gallego Villarino, Juan Manuel	2:19:24
7601	Cabañas Villarino, Jaime	2:19:25
7602	Sanz Tellechea, Enrique	2:19:26
7603	Garcia Muñoz, Luis Miguel	2:19:27
7604	Dominguez Andres, Manuel	2:19:28
7605	Leon Ojeda, Jose Manuel	2:19:28
7606	Ripoll Rojas, Luis	2:19:29
7607	Jimenez Carrilero, Francisco Jose	2:19:33
7608	Garcia Vazquez, Sagrario	2:19:39
7609	Morales Perez, Inmaculada	2:19:41
7610	Quilez Pulla, Francisco	2:19:50
7611	Alvarez Jimenez, Francisco	2:19:50
7612	Alvarez Jimenez, Jorge	2:19:51
7613	Lopez De La Torre, Ignacio	2:19:53
7614	Olmo Felipe, Jose Luis Del	2:19:55
7615	Bajo Sierra, Juan Antonio	2:20:00
7616	Heras Prestamo, Ramon De Las	2:20:01
7617	Sanchez Romero, Oscar	2:20:01
7618	Ramos Toral, Jose Carlos	2:20:02
7619	Broncholo, Luis	2:20:13
7620	Martin Jimenez, Jose Antonio	2:20:14
7621	Gonzalez Barrena, Nuria	2:20:16
7622	Llorente Del Valle, X	2:20:17
7623	Perez Delgado, Miguel	2:20:25
7624	Alvarez Castellanos, Raul	2:20:27
7625	Barrios Cordero, Jose Luis	2:20:27
7626	Garcia Conde, Yolanda	2:20:28
7627	Barandiaran, Ignacio	2:20:28
7628	Barandiaran, Cecilia	2:20:29
7629	Martinez Lopez, M¦ Aurelia	2:20:29
7630	Fajardo De Rojas, Vilma	2:20:30
7631	Perez Arquero, Patricia	2:20:30
7632	Torres Martinez, Nuria	2:20:39
7633	Lopez Mingo, Javier	2:20:41
7634	Muñoz Aguilera, Pablo	2:20:41
7635	Martin Bonachea, Luis Miguel	2:20:42
7636	Sanchez Alonso, Francisco	2:20:44
7637	Cordobes Torrijos, Jose Luis	2:20:46
7638	Lind, David Thomas	2:20:47
7639	Diaz Loyola, Jonan	2:20:48
7640	Chacon Fuerte, Enrique	2:20:48
7641	Garcia Lozano, Javier	2:20:53
7642	Roman Prieto, Ruben	2:20:53
7643	Alfaro Alfaro, Maria Jesus	2:20:53
7644	Llorente Cuesta, Agustin	2:20:54
7645	Rey Blanco, Tomas	2:20:57
7646	Martin Garcia, Ignacio	2:20:57
7647	Mora Jorda, Jose Ramon	2:20:59
7648	Jimenez Ramos, Antonio	2:21:00
7649	Hernandez Arribas, Juan Manuel	2:21:00
7650	Delgado Fernandez, Francisco	2:21:03
7651	Lopez Salas, Miguel	2:21:10
7652	Prats Gimenez, Rosa	2:21:13
7653	Martin Alvarez, Pedro Antonio	2:21:19
7654	Bartle Cases, Antonia	2:21:24
7655	Gonzalez Urbaneja, Ana Isabel	2:21:28
7656	Agudo Mariscal, Luis Miguel	2:21:29
7657	Cañizo Mateo, Oscar	2:21:30
7658	Diaz Alonso, Minerva	2:21:36
7659	Serrano Gomez, Javier	2:21:37
7660	Estevez Martinez, Ildefonso	2:21:41
7661	Estevez Martinez, Enrique	2:21:41
7662	Mora Menendez, Daniel	2:21:45
7663	Fernandez Bermejo, Jose Ramon	2:21:46
7664	Oncina Jimenez, Rafael	2:21:48
7665	Viñas Garcia-Cano, Luis	2:21:51
7666	Manzanedo Dimanuel, Elena	2:22:01
7667	Aguilar Bordas, Antonio	2:22:01
7668	Sadaba, Ricardo De	2:22:03
7669	Cobo Lopez, Fernando	2:22:10
7670	Andres Martinez, Javier De	2:22:22
7671	Ruano Moreno, Alejandro	2:22:24
7672	Bentolila Benchimol, Sandra	2:22:38
7673	Fernandez Rozas, Fermin	2:22:39
7674	Delgado Canovas, Juan	2:22:39
7675	Hernandez Cubo, Gustavo	2:22:42
7676	Arias Calderon, Alfonso	2:22:43
7677	Sanchez Bueno, Francisco	2:22:44
7678	Gutierrez Lozano, Francisco Javier	2:22:55
7679	Carrera Calzada, Valentin	2:23:07
7680	Cifuentes Paez, Eusebio	2:23:14
7681	Ceron Garvin, Jose Ramon	2:23:16
7682	Herranz Sanchez, Julia	2:23:16
7683	Monteagudo Ferrero, Pablo	2:23:18
7684	Monteagudo Ferrero, Raquel	2:23:18
7685	Ascasibar Zubizarreta, Alberto	2:23:20
7686	Garcia Bayoa, Aida	2:23:21
7687	Trias Sagrier, Jorge	2:23:21
7688	Arcaz Tardio, Victor	2:23:24
7689	Moreno Luque, Ruben	2:23:25
7690	Iles, Olga	2:23:25
7691	Salido Campos, German	2:23:34
7692	Sainz Ollero, Horacio	2:23:43
7693	Miguel San Bruno, David De	2:23:43
7694	Miguel Fernandez, Juan	2:23:45
7695	Escudero Millan, Maribel	2:23:52
7696	Gozalo Carretero, Baudilio	2:23:56
7697	Sisternes Acebedo, Luis	2:24:00
7698	Fajardo Martos, Paulino	2:24:06
7699	Ribas Vicente, Pedro	2:24:12
7700	Nogueira, Filipe	2:24:13
7701	Pello Fierro, Ruben	2:24:15
7702	Jagerroos, Silvia	2:24:17
7703	Ginel Gutierrez, Jose Maria	2:24:23
7704	Cuadros Blazquez, Ana	2:24:28
7705	Garcia Mico, Juan Carlos	2:24:29
7706	Martin Palomeque, Guillermo	2:24:35
7707	Gil Gomez, Miguel Angel	2:24:45
7708	Muñoz Sanchez, Miguel	2:24:45
7709	Gil Gomez, Juan Simon	2:24:46
7710	Marco Martin-Loeches, Vicente	2:24:50
7711	Reina Marabini, Javier De	2:24:50
7712	Sastre De La Sen, Itziar	2:24:50
7713	Hernandez Gonzalez, Ruben	2:24:53
7714	Alvaro Ramos, Jose Manuel	2:24:53
7715	Rodriguez Sanchez, Jose Ramon	2:24:59
7716	Torrubiano Esteban, Jose Ramon	2:25:03
7717	Rodriguez Gambote, Javier	2:25:03
7718	Ferandez Figueras, Carlos	2:25:26
7719	Alcobendas Agueda, Laura	2:25:35
7720	Venero Nuñez, Eva	2:25:35
7721	Montilla Lopez, Maria Del Carmen	2:25:35
7722	Ruiz Plaza, Antonio	2:25:38
7723	Ruiz De La Sierra Martin-Gil, Asunci	2:25:51
7724	Muñoz Tejeda, Esther	2:25:56
7725	Castro Paredes, Noelia	2:26:01
7726	Tomas Sanjose, Patricia	2:26:01
7727	Barrientos Posadas, Alberto	2:26:14
7728	Martinez Orruño, Aurora	2:26:15
7729	Santos Cupeiro, Antonio Manuel	2:26:52
7730	Sanz Lluch, Emilio	2:26:59
7731	Martin Garcia, Angel Luis	2:27:10
7732	Diaz Modelo, Antonio	2:27:15
7733	Gonzalez Rivera, Rosario	2:27:15
7734	Nero Beneitez, Antonio Del	2:27:28
7735	Canitrot Perez, Amando	2:27:29
7736	Cuadrado Del Hierro, Roberto	2:27:40
7737	Mas San Antonio, Jose Manuel	2:27:41
7738	Sanchez Corral, Jesus	2:27:41
7739	Garrido Martinez, Alfonso	2:27:52
7740	Arcillo Herrero, Javier	2:28:00
7741	Fernandez Carmona, Pablo	2:28:00
7742	Garcia Cebrones, Raul	2:28:10
7743	Onrubia Perez, Jose Luis	2:28:11
7744	Ramos Perez-Polo, Jose Manuel	2:28:48
7745	Moncada Paredes, Maruja	2:28:54
7746	Jimenez Ortuzar, Alvaro	2:29:02
7747	Espada Tejedor, Alvaro	2:29:09
7748	Zapatero Angulo, Maria Teresa	2:29:12
7749	Rodriguez Troiteiro, Oscar	2:29:36
7750	Garcia Bermejo, Fernando	2:29:55
7751	Lorenzo Rivero, Maria Jose	2:30:12
7752	,	2:30:14
7753	Herranz Romero, Fernando	2:30:28
7754	Heredia Lazcano, Guillermo	2:30:34
7755	Jaudenes Lopez, Daniel	2:30:37
7756	Pedrero Alcobendas, Jose Maria	2:31:08
7757	Diaz-Tendero Verbo, Eusebio	2:31:08
7758	Fernandez Guerra, Arantxa	2:31:09
7759	Vaquero Ayuso, Juan Luis	2:31:11
7760	Sanchis Aramburo, Pilar	2:31:15
7761	Rubio Ortega, Soledad	2:31:18
7762	Perez Romero, Francisca	2:31:21
7763	Gil Lopez-Ayala, Piedad	2:31:22
7764	Higes, Juana	2:31:23
7765	Perez Sanz, Candido Jose	2:31:59
7766	Olivas Martin, Jorge	2:32:17
7767	Alonso Madroñà, Arturo	2:32:39
7768	Martinez Mogarra, Alfredo	2:32:57
7769	Ortiz Ortiz, Miguel Angel	2:33:03
7770	Garcia Muñoz, Pablo	2:33:05
7771	Lopez Vera, Amelia	2:33:10
7772	Hermoso Ayuso, Pablo	2:33:11
7773	Martinez Pastor, Leonardo	2:33:20
7774	Montano Hernandez, Felix	2:33:39
7775	Lopez Alonso, Irene	2:33:39
7776	Marina Guillen, Ezequiel	2:33:45
7777	Segovia Cuervo, Miguel Angel	2:34:39
7778	Florido Jimenez, Salvador	2:34:58

CARTAS AL DIRECTOR

EL REMITENTE DE LAS CARTAS DEBERÁ INDICAR SU NOMBRE, DIRECCIÓN Y DNI.
EL PERIÓDICO SE RESERVA EL DERECHO DE PUBLICAR LOS COMENTARIOS,
ASÍ COMO RESUMIRLOS O EXTRACTARLOS CUANDO LO CONSIDERE OPORTUNO.

Paseo de la Castellana, 66
2ª planta • 28046 Madrid
cartasaldirector@recoletos.es
FAX: 91 337 32 03

BALONCESTO

Mala organización en el All Star

Quiero expresar mi indignación ante el All Star de la ACB que se ha celebrado en Alicante, aunque antes hé de puntualizar que el espectáculo fue único y que los jugadores que participaron se implicaron al máximo. Dicho esto, el problema surgió cuando llegué a mi asiento y me encontré con la desagradable sorpresa de que una impresionante columna me tapaba el 80% de visión de la pista. Entonces me pregunté: ¿por qué han vendido estas entradas? ¿Para tomar el pelo a gente normal que sólamente quería ver espectáculo o para ganar dinero de forma fácil? Me pareció lamentable y tuve que ver el partido de pie. Yo no sé quién fue el encargado de las entradas, pero que no nos roben más porque la venta de entradas ha sido un atraco para ganar dinero a toda costa.

César Martín
ALICANTE

LA LETRA DEL CENTENARIO, VIOLENTA

El himno del Atlético, lleno de antimadridismo

Quiero agradecer a MARCA que desde su periódico pueda mostrar mi descontento con la letra del himno del Centenario del Atlético de Madrid. Desde mi punto de vista, no creo que sea necesario una letra con algo de antimadridismo para llamar la atención sobre los aficionados.

Hablo como amante del fútbol, no como madridista que soy, pero el himno del Centenario blanco no habla ni de Neptuno ni de colchoneros ni de 'indios', así que no creo que el señor Joaquín Sabina haya acertado escogiendo términos como 'vikingos', 'Cibeles' e incluso 'la Plaza Castilla' para poner en liza lo que va a ser un himno para una afición en la que se celebra algo tan importante como es un Centenario.

También quiero resaltar la incitación a la violencia que lleva la letra, aunque el señor Varona dice que no se debe interpretar así. Cualquier aficionado que la lea puede ver la enemistad que busca entre el Atlético y el Real Madrid en frases como; 'guerra al merengue arrogante', 'en la Plaza Castilla me considero extranjero…'. Esta frase incluso puede ofender, no ya sólo al madridista, sino a los propios vecinos de tan conocida plaza.

La diferencia que existe entre los himnos del Atlético y del Real Madrid es que uno sólo habla del propio equipo y de sus victorias, mientras que en el otro, aparte de hablar del club, se nombra al eterno rival para llamar más la atención del aficionado y que guste más.

Julián Ortega •
FUENLABRADA

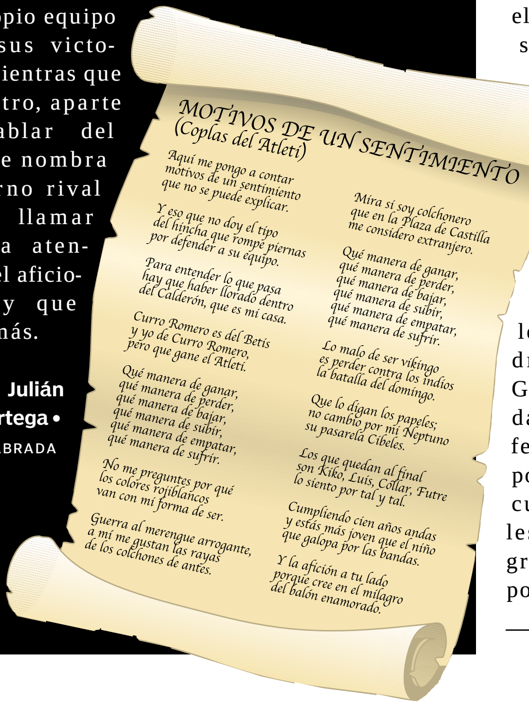

MOTIVOS DE UN SENTIMIENTO
(Coplas del Atleti)

Aquí me pongo a contar
motivos de un sentimiento
que no se puede explicar.

Y eso que no doy el tipo
del hincha que rompe piernas
por defender a su equipo.

Para entender lo que pasa
hay que haber llorado dentro
del Calderón, que es mi casa.

Curro Romero es del Betis
y yo de Curro Romero,
pero que gane el Atleti.

Qué manera de ganar,
qué manera de perder,
qué manera de bajar,
qué manera de subir,
qué manera de empatar,
qué manera de sufrir.

No me preguntes por qué
los colores rojiblancos
van con mi forma de ser.

Guerra al merengue arrogante,
a mí me gustan las rayas
de los colchones de antes.

Mira si soy colchonero
que en la Plaza de Castilla
me considero extranjero.

Qué manera de ganar,
qué manera de perder,
qué manera de bajar,
qué manera de subir,
qué manera de empatar,
qué manera de sufrir.

Lo malo de ser vikingo
es perder contra los indios
la batalla del domingo.

Que lo digan los papeles;
no cambio por mi Neptuno
su pasarela Cibeles.

Los que quedan al final
son Kiko, Luis, Collar, Futre
lo siento por tal y tal.

Cumpliendo cien años andas
y estás más joven que el niño
que galopa por las bandas.

Y la afición a tu lado
porque cree en el milagro
del balón enamorado.

PRIMERA DIVISIÓN

Las lesiones no podrán con el Betis

Se dice que el Betis ya no es el que era a principios de temporada, aquél que maravilló a España en la primera jornada frente al Depor o aquél que dio lecciones de fútbol en Huelva ante el Barça o en San Sebastián ante la Real. Pero es que la mayoría de aquel equipo se ha pasado muchos partidos sin jugar a causa de las lesiones. Pese a ello, el Betis está llevando a cabo una magnífica temporada, manteniéndose la mayor parte del campeonato en puestos de UEFA, a pesar de la mala suerte que está atravesando con las lesiones.

M. Ángel Gallardo
SEVILLA

MORIENTES

Dos goles en el día de su cumpleaños

Hay que felicitar a Fernando Morientes porque el día de su cumpleaños saltó al terreno de juego a hacer lo que él sabe, marcar goles para el Real Madrid. Desde que la temporada pasada metiera un gol al Rayo, no había vuelto a marcar y el sábado metió dos goles vitales para el Madrid y para su ánimo. Gracias, Vicente, por darle su oportunidad, y felicidades, Fernando, por regresar el día de tu cumpleaños con dos goles muy valiosos, y un gran partido, a pesar del poco tiempo que jugaste.

Andoni Delgado Baz
GUIPUZCOA

+M

JUÉGUESE EL CAFÉ

¿En qué equipo de Primera debutó Fernando Morientes?
Llama al: 131001003
Coste del servicio 0.62 e + IVA.
Sólo clientes MoviStar.

RESPUESTA DE AYER

¿Cuántas Copas Davis ha ganado la selección española?
UNA COPA DAVIS EN EL AÑO 2000 ANTE AUSTRALIA.

1 LA PRIMERA

06.00 Canal 24 horas
07.30 Telediario matinal
09.30 Los desayunos de TVE
10.25 Saber vivir
11.00 Por la mañana
13.25 La cocina de Karlos Arguiñaño
14.00 Informativo territorial
14.30 Corazón de primavera. Presentado por Anne Igartiburu
15.00 Telediario 1. En la información deportiva, Jesús Álvarez
15.55 El tiempo
16.00 Géminis: Venganza de amor
17.00 Gata salvaje
17.55 Cerca de ti. Presenta Óscar Martínez
18.55 El rival más débil. Concurso presentado por Karmele Aranburu
20.00 Gente
21.00 Telediario 2
21.55 El tiempo

22.00 Ana y los siete
En el capítulo de hoy, 'Vivan los novios', Tony y Sharon están nerviosos porque se casan.

23.45 Urgencias. 'Piedra, papel y tijeras'
01.45 Telediario 3. Informativo presentado por Carmen Tomás
02.15 Perdidos en el Amazonas. 'El descubrimiento'
03.05 Canal 24 horas

2 LA 2

07.00 That's English
07.30 TPH Club
09.35 Aquí hay trabajo
10.00 TV educativa: La aventura del saber
11.00 La película de la mañana. 'Amor de conveniencia'
13.00 TPH Club
14.50 La botica de la abuela

15.15 Saber y ganar. Concurso presentado por Jordi Hurtado
15.45 Grandes documentales
16.55 Los últimos paraísos
17.40 Pueblo de Dios
18.10 Alf
18.40 Trilocos
19.15 Los rompecorazones
20.00 Informativo territorial
20.35 Previa UEFA Champions League
21.05 Matrimonio con hijos
21.35 Will y Grace. 'Demándame si te atreves'
22.00 La 2 Noticias
22.30 El tiempo
22.40 ¡Qué grande es el cine!
23.00 '55 días en Pekín'
02.00 Coloquio
02.45 Conciertos de Radio 3
03.15 Prisma
03.45 Cine. 'En la frontera'. Una joven pareja con su hijo se dirige a California, pero al llegar a un pueblo cercano a la frontera con México son robados por el empleado de una gasolinera
05.15 Euronews

3 ANTENA 3

06.00 Buenos días, España. Con Roberto Arce y Marta Cáceres
09.20 El primer café
10.00 Como la vida
13.00 Sabrina
13.30 Nada es para siempre
14.00 Los Simpson
15.00 Antena 3 Noticias 1
16.00 Ahora. Presentado por Cristina Saavedra
16.30 Sabor a ti
18.55 El diario de Patricia
19.55 Pasapalabra
21.00 Antena 3 Noticias 2. J.J. Santos, en la información deportiva
22.00 24. Jack Bauer se pone en contacto con el secuestrador de su hija Kim
23.45 Guerra a Sadam
00.00 Alerta 112. Con Esther Malagón
02.00 Antena 3 Noticias
02.30 Pretender
03.30 Cine. 'Regreso a la feria de las pasiones
05.00 Televenta
05.30 Rep. Prog.

22.00 24

ESPECIAL VACACIONES SEMANA SANTA 2003
Si tú vas, nosotros te llevamos
Disfruta de tu viaje. Olvídate de la carretera.
Haz que tus vacaciones comiencen desde el principio.
Con toda comodidad y tranquilidad.
Elige ALSA ENATCAR y… Feliz viaje.
Hasta 93 Salidas Diarias desde MADRID a GALICIA, ASTURIAS, ARAGÓN, CATALUÑA, C. VALENCIANA, C. DE MURCIA y CASTILLA Y LEON
EN ESTAS VACACIONES MUCHOS MÁS SERVICIOS
INFORMACIÓN Y VENTA
www.alsa.es
902 42 22 42
ALSA
ENATCAR

TELECINCO

06.30 Informativos Telecinco matinal
09.25 La mirada crítica. Con Montserrat Domínguez
11.15 Día a día. Magazine matinal presentado por María Teresa Campos
14.30 Informativos Telecinco
15.30 Aquí hay tomate. Presentado por Jorge Javier Vázquez y Carmen Alcayde
16.30 Embrujadas. 'Musa para mis oídos'
17.30 Hotel Glam

18.00 A tu lado
Presentado por Emma García.

20.30 Informativos Telecinco
21.30 Pecado original
22.00 Hotel Glam. Presentado por Jesús Vázquez
23.50 Crónicas marcianas. Con Javier Sardá
02.00 Informativos Telecinco noche. Presentado por Maxim Huerta
02.30 Madrugada de cine. 'Los huérfanos de Duplessis' (Primera parte)
04.00 Infocomercial
06.00 Nocturnos

CANAL +

07.55 Noticias CNN +
08.20 Magazine

09.10 Lo + plus
10.00 Cine. 'Beautiful Joe'
11.35 Cine. 'Anatomía'
13.15 + Te vale
13.30 Los 40 principales
14.00 Más deporte
14.45 La guerra de Irak
15.00 La cruda realidad. 'Dobles parejas'
15.30 Lo + Plus
16.30 Cine. 'Pearl Harbor'
19.30 Documental naturaleza. 'Animales sobrenaturales II: Vida en movimiento'
20.00 + Te vale
20.15 El día después. Resumen de la jornada de Liga
21.30 Noticias CNN+
21.50 Las noticias del guiñol
22.00 Cine estreno. 'Ella es única'
23.35 Cine. 'El Dr. T. y las mujeres'
01.33 Cine. 'Dama de Porto Pim'. En 1944, al filo de la Segunda Guerra Mundial, llega a la pequeña isla de Porto Pim Lucía, mujer madura y sofisticada acostumbrada a los lujos parisinos
03.00 Baloncesto. Liga NCAA. Final Four
05.30 Cine. 'Un extraño lugar'
06.54 Documental naturaleza. 'Naturaleza inteligente: Cazadores y víctimas'
07.44 Piezas. 'Parigi'

MAÑANA

La 2 11.00 **Amor de conveniencia**
1998. EE.UU. 91 min.
Dir.: D. Reinisch. **Int.:** J. Ritter. Un periodista arruinado debe someterse a una operación.

C + 11.35 **Anatomía**
2000. EE. UU. 95 min.
Dir.: S. Ruzowitzky. **Int.:** F. Potente. Paula es elegida para tomar parte en un curso de anatomía.

TARDE

C + 16.30 **Pearl Harbor**
2000. EE.UU. 183 min.
Dir.: Michael Bay. **Int.:** Ben Affleck. La base de Pearl Harbor es atacada por el ejército japonés.

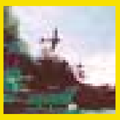

G. Vía 18.00 **Juego asesino**
2000. EE.UU. 92 min.
Dir.: J. Charnabic. **Int.:** K. Reeves. Joel Campbell era uno de los mejores cazadores de asesinos en Los Ángeles.

NOCHE

C + 22.00 **Ella es única**
1996. EE.UU. 92 min.
Dir.: E. Burns. **Int.:** Cameron Díaz. Un taxista conoce durante uno de sus servicios a una chica de la que se enamora.

La 2 23.00 **55 días en Pekín**
1963. EE.UU. 154 min.
Dir.: N. Ray. **Int.:** Ava Gardner. Unos fanáticos se levantan en China contra el poder establecido.

MADRUGADA

Tele-5 02.30 **Los huérfanos de Duplessis**
1997. Canadá. 90 min.
Dir.: J. Pregént. **Int.:** Lawrence Arcouette, X. Morin Lefort.

A 3 03.30 **Regreso a la feria de las pasiones**
1994.
Dir.: F. Mann. **Int.:** Mindy Clark, John Clayton Schafer, Louise Fletcher.

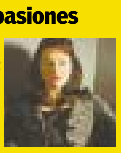

TELEMADRID

07.20 Cyberclub
08.30 Especial informativo
08.55 El círculo a primera hora. Con Elly Del Valle
09.30 Buenos días, Madrid. En la información deportiva, Chus Galán
11.30 Las mañanas de Silvia. Presentado por Silvia Salgado
13.05 Shin Chan
13.55 Telenoticias. En la información deportiva, Manolo Lama
15.30 Cifras y letras. Concurso presentado por Paco Lodeiro
16.00 Con T de tarde. Presentado por Terelu Campos
18.00 Madrid directo. Programa informativo de reportajes y conexiones en directo que presenta Inmaculada Galván
19.20 Ésta es mi gente. Presenta Javier Martín
20.25 Telenoticias. En la información deportiva, José María del Toro
21.30 Mamma mía. Presentan Patricia Pérez y Víctor Sandoval
21.55 Él y ella. 'Baño fortuna'
22.00 Todo Madrid. Con Juan Ramón Lucas
01.00 Planeta Doc. 'Máquina humana'. Presentado por Alipio Gutiérrez
02.00 Telenoticias última edición
02.20 Cine. 'No somos perfectos, ni falta que hace'
04.05 Programación de laOtra
06.30 Información Cultural CAM

CANAL 7

07.00 Infocomercial
08.00 Maruja te responde
09.00 Informativo del 7
09.45 Directo a Casa
10.00 Mentiras Peligrosas. Programa presentado y dirigido por Leticia Sabater en el que se ponen al descubierto temas candentes y de relaciones humanas
11.30 Música 7
12.00 Mañanas Mágicas de Luz
13.00 Televenta
13.30 Vida Perra. Presentado por Mónica Garzón y Alberto Pierres. Repaso de los momentos más sorprendentes y divertidos de las televisiones españolas y extranjeras
14.00 Lamak
14.15 Directo a Casa
14.45 Lamak
15.00 Informativo del 7
15.30 EHS
16.00 Mentiras Peligrosas
17.30 Lamak
17.45 Directo a Casa
18.00 Octavio Aceves. Videncia
18.30 Profesionales
19.00 Programa Médico
19.15 La rebotica. con Victoria Caro
19.30 Directo a Casa
19.45 Abigail. Telenovela
20.30 Bailes de salón
21.30 Informativo del 7
22.00 Corazón del milenio. Presentado por Estela Goñi, Paco García y Carmen Hornillos
00.00 La Hora de María Rosa Cobo
01.30 MD Telepromociones
06.30 Iris (Hot Line)

SATÉLITE

EUROSPORT

08.30 Motociclismo GP de Japón. **10.00** Curling. **11.00** Saltos de natación. **12.00** Patinaje artístico. **14.00** Curling. **15.45** Ciclismo. Vuelta al País Vasco (Dir). **17.30** Eurogoles. **19.00** Copa Libertadores. **19.30** Noticias. **19.45** All Sports. **20.00** Curling (Dir). **22.30** Rally Raid. **22.45** Noticias. **23.00** Eurogoles. **00.30** GP Japón. **01.15** Noticias.

SPORTMANÍA

08.35 Lazio-Como. **10.20** MLB. **12.35** Hípica Grand National. **13.00** NBA. Portland Trail Blazers-Minnesota Timberwolves. **15.30** R. Zaragoza-Las Palmas. **17.15** Chievo-Udinese. **19.00** Villarreal-Barcelona. **20.45** Boca Jrs-Olimpo BB. **22.30** Fiebre de fútbol. **00.00** NBA Classic Game. **01.30** Vintage NBA. Moses Malone. **03.00** NCAA. Final Final Four (Dir).

REAL MADRID TV

10.30 R. Madrid-Pozuelo. Infantil A. **12.15** Sevilla-R. Madrid 99/00. **14.00** Noticias. **15.00** Concurso triples y mates. **16.00** Noticias. **16.30** Oviedo-R. Madrid 92/93. **18.15** R. Madrid-Pozuelo. Alevín B. **19.30** Un día en blanco. **20.00** Noticias. **20.30** ACB All Star. **22.00** Noticias. **22.30** Lecciones historia. Especial R. Madrid-Manchester. **23.00** El remate. **23.15** R. Madrid-Rayo. **01.00** Noticias.

TELEDEPORTE

10.01 Noticias. **10.10** Voleibol Superliga Masculina Elche-Andorra. **12.00** Fútbol. Alicante-Burgos. **13.45** Baloncesto Femenina. UB Barcelona-Puig d'en Valls. **15.45** Ciclismo Vuelta al País Vasco 1ª etapa (Dir). **17.30** Fútbol 2ª División B. Peña Sport-Real Unión. **19.15** Atletismo Maratón de París. **21.45** Fútbol. 2ª División B. Playas Jandía-Pontevedra. **23.30** Polideportivo. **00.00** Motociclismo GP Japón. **02.30** Balonmano. Veszprem- Portland.

FÚTBOL TOTAL

07.30 Banfield-R. Avellaneda. **09.30** Mónaco-Niza. **11.30** 90 Minutos. **13.00** Willen Ii-PSV. **15.00** Independiente-Chacarita. **17.30** 90 Minutos. **19.00** Everton-Newcastle. **21.00** R. Madrid-Rayo. **23.00** Villarreal-Barça. **00.30** Munich 1860-Bor. M´Gladbach. **02.30** 90 Minutos.

CANAL BARÇA

14.00 Flash Barça. **14.15** Euroliga. Barcelona-Cibona Zagreb. **16.00** Barça-Depor 99/00. **18.00** Fiorentina-Barça 99/00). **20.00** Camp Nou Noche. **20.30** Ruedas de Prensa. **21.00** Camp Nou Noche. **21.30** La jornada. **00.30** Camp Nou Noche. **01.00** Magazine Euroliga.

EXPANSIÓN TV

11.30 Mercados. **14.32** IFEMA. **20.00** Encuentros a fondo. **23.00** Empresas en expansión.

PABLO BROTÓNS, REDACTOR DE MARCA, ANALIZARÁ AL EQUIPO INGLÉS

Beckham y Ferguson, en RMTV

MARTA MADRID
| MADRID

El duelo entre Real Madrid y Manchester United comienza hoy en Real Madrid TV. La cadena emite a las 22.30 horas una edición especial del programa 'Lecciones de historia', que repasará los enfrentamientos y la rivalidad existente entre dos de los clubes más laureados de Europa.

Como plato fuerte, el programa incluirá dos entrevistas en exclusiva con el técnico de los 'diablos rojos', Álex Ferguson, y con David Beckham, estandarte del equipo y cuyo nombre ha sonado recientemente en la agenda del equipo blanco para la próxima temporada.

El espacio, presentado por Nacho Aranda, director de RMTV, contará con la presencia de los periodistas especializados en fútbol internacional, Pablo Brotóns (MARCA) y Julio Maldonado (SER). Analizarán al conjunto inglés y aportarán datos sobre el espíritu, el esquema de juego y la historia del United.

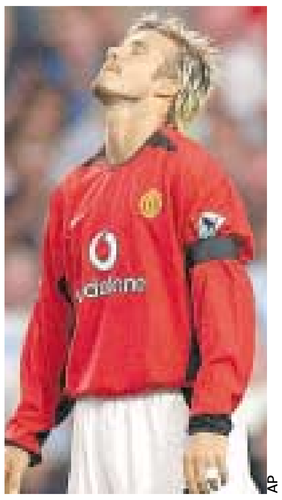

AP

Beckham, durante un partido

EL SMS

MENSAJES AL 5002
0,90 EUROS POR MENSAJE + IVA

Envía tus mensajes sobre los temas de actualidad
FORO (espacio) y tu mensaje al 5002

¿Ahora que decís del Moro? Es y seguirá siendo el mejor. En 8 minutos, 2 goles.

Morientes metió dos, pero volvió a fallar otros dos.

Katoh, estamos contigo, ángel volador. Creemos en tu tesón para salir de ésta.

TODOS LOS MENSAJES SE PUBLICARÁN EN MARCA.COM Y LOS TRES MEJORES CADA DÍA EN ESTAS PÁGINAS

LOS SORTEOS

¿QUIERES CONOCER LOS NÚMEROS DE HOY?
Llama a partir de las 22:00 h. al: 131001070
Coste del servicio 0,62 e + IVA. Sólo clientes MoviStar.

CUPÓN ONCE

		R.		Serie
Lunes 31	19906	1	6	014
Martes 1	64046	6	6	007
Miércoles 2	07723	0	3	014
Jueves 3	91514	9	4	009
Viernes 4	19465		5	020
Domingo 5	**03598**		**8**	**032**

PRIMITIVA

Sábado 5 de abril
2-19-25-26-43-48
COMPLEMENTARIO **34** · REINTEGRO **1**

De 6	5	2.688.634,70
De 5+C	9	69.858,96
De 5	444	2.832,12
De 4	24.042	78,45
De 3	451.654	8,00

Domingo 6 de abril
3-7-18-22-25-26
COMPLEMENTARIO **17** · REINTEGRO **9**

De 6	BOTE	2.716.668,33
De 5+C	1	54.517,43
De 5	120	1.453,80
De 4	5.444	48,07
De 3	87.344	15,00

BONOLOTO

Lunes 31 de marzo
3-23-39-41-44-49
COMPLEMENTARIO **20** · REINTEGRO **0**

De 6	BOTE	342.949,25
De 5+C	2	91.453,14
De 5	55	1.662,78
De 4	3.630	39,89
De 3	73.859	4,00

Martes 1 de abril
3-6-11-12-18-22
COMPLEMENTARIO **9** · REINTEGRO **1**

De 6	BOTE	667.490,47
De 5+C	10	17.308,87
De 5	160	540,90
De 4	7.045	19,45
De 3	112.695	4,00

Miércoles 2 de abril
15-18-20-37-44-46
COMPLEMENTARIO **6** · REINTEGRO **2**

De 6	BOTE	659.491,53
De 5+C	2	112.071,23
De 5	88	1.273,54
De 4	4.577	38,77
De 3	84.867	4,00

Viernes 4 de abril
1-4-6-8-37-41
COMPLEMENTARIO **46** · REINTEGRO **0**

De 6	BOTE	1.557.902,64
De 5+C	3	83.581,34
De 5	113	1.109,49
De 4	6.445	30,80
De 3	119.668	4,00

LA QUINIELA

JORNADA 31	(06/04/03)
1. Athletic-Atlético	1
2. Espanyol-Celta	X
3. Betis-Valencia	1
4. Osasuna-Málaga	2
5. Valladolid-Recreativo	2
6. Alavés-Mallorca	X
7. Racing-Sevilla	1
8. Villarreal-Barcelona	1
9. Deportivo-Real Sociedad	1
10. Real Madrid-Rayo V.	1
11. Ejido-Albacete	2
12. Levante-Xerez	2
13. Oviedo-Eibar	2
14. Zaragoza-Las Palmas	2
Pleno al quince	
15. Murcia-Elche	1

RECAUDACIÓN		**12.935.723,70**
Pleno al 15	BOTE	2.574.967,77
De 14	1	1.940.358,56
De 13	70	18,479,61
De 12	1.346	961,05
De 11	12.399	104,33

JORNADA 32	(13/04/03)
1. Rayo V.-Athletic	- - -
2. Espanyol-At. Madrid	- - -
3. Celta-Betis	- - -
4. Valencia-Osasuna	- - -
5. Málaga-Valladolid	- - -
6. Recreativo-Alavés	- - -
7. Mallorca-Racing	- - -
8. Sevilla-Villarreal	- - -
9. Barcelona-Deportivo	- - -
10. R. Sociedad-R. Madrid	- - -
11. Albacete-Salamanca	- - -
12. Sporting-Levante	- - -
13. Elche-Tenerife	- - -
14. Terrassa-Oviedo	- - -
Pleno al quince	
15. Almeria-Zaragoza	- - -

Para confirmar los premios, consultar las listas oficiales

AÑO LXIV. NUMERO 19.792. PRECIOS EN EL EXTRANJERO: ALEMANIA 2,05. BÉLGICA 2,00. FRANCIA 2,00. PORTUGAL CONT. 1,32. REINO UNIDO 1,20. EE.UU. 1,95 $. PROMOCIONES DE VENTA SOLO EN ESPAÑA

Michel

¿Pierde efervescencia el Barça tras la llegada de Antic?

No se justificaba echar mano de la crisis mantenida en Barcelona por los resultados obtenidos en la era Antic. Con la derrota en Villarreal, vuelve a su ser; los directivos, empujando por si vienen la elecciones tener el lugar idóneo; los técnicos, trabajando en una situación anómala, donde nadie se detiene en su labor; y los jugadores, con la orientación cambiada: el momento de ilusión contagiosa tras su periodo invicto ha vuelto a encontrar el gesto torcido de la época de Van Gaal, que ya apuntaba antes de esta nueva derrota. Mal estaban y mal les va... cada uno a la suya.

1

RAYO

Segura

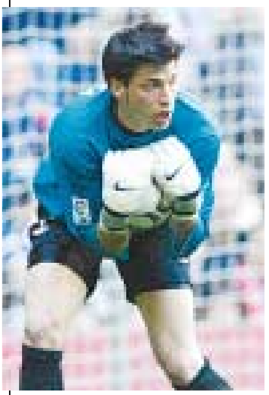

RODOLFO ESPINOSA

Como al Rayo, al meta le sobró el final

Como a su equipo, le sobró el final. Al sentirse protagonista desde el inicio, activó su concentración; ésta era su tarde. Valiente y decidido en las salidas, evitó discusión sobre su capacidad durante el periodo donde el Rayo se hizo acreedor a la victoria y él, a ser el héroe del partido. Pero a veces no se acaba con el lógico merecimiento ni nada empieza o acaba en el Bernabéu. A Segura este partido le servirá para dos cosas: a un portero de nada le vale un mal final; y levantar los brazos cuando acaba la jugada para hacer peticiones a sus compañeros se vuelve contra uno... ¿Qué tendrían que haber hecho sus compañeros tras el empate...?

2

MÁLLORCA

Cortés

TOMÁS MONSERRAT

Si sigue así, poco va a durar en Mallorca

Un lateral de largo recorrido. Su cuerda sobrada para recorrer kilómetros de banda y sacar provecho a sus condiciones físicas le están afianzando. Temporada completa del mallorquinista, que durante algunas jornadas se presentó en esta Liga como una alternativa a Olaizola y que con el paso de los partidos se ha descubierto un lateral con sentido del juego y la profundidad de la sorpresa. Sabe llegar y buscar el centro, porque además tiene fuelle para el regreso. Si sigue así, poco le va a durar al Mallorca, un equipo que basa su economía en descubrimientos de esta índole para luego hacer caja... Cortés, a toda velocidad.

3

ATHLETIC-ATLÉTICO

Confusión

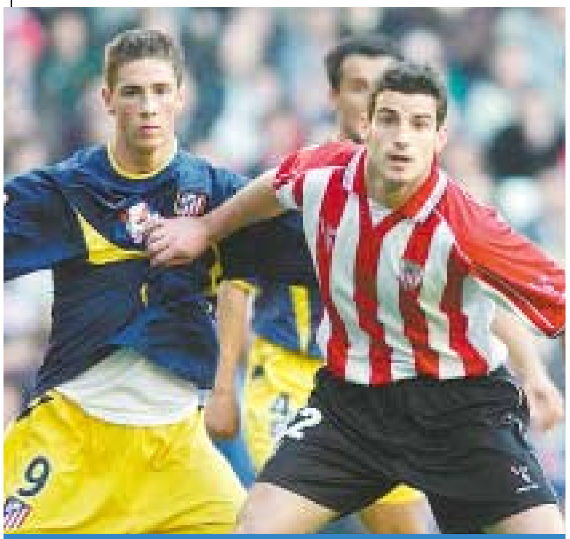

ÁNGEL PÉREZ

Espero que Aragonés no se enfade... pero ayer se equivocó

El 'homenaje' a Gurpegi fue para el anfitrión. El Atlético equivocó el camino: fue a chocar contra el arma del Athletic y éste acabó ganando. Los partidos sin centrocampistas confunden al aficionado.Tienen alternativas espectaculares, pero son demasiados directos por la falta de orden y confusos porque la elaboración deja paso a la velocidad mal entendida: la precipitación. Y en eso, y en el resultado final , salió perdiendo el equipo de Luis, que sigue manteniendo lejana la excesiva, y noble, ilusión por ir a la Champions, olvidándose de poner piedras en los cimientos por si el tramo final, que tanto le gusta a su técnico, le permite poner el tejado. **Hoy estoy en contra de lo que preparó Aragonés.** Y lo digo con el ventajismo de ver el juego -yo también me acordé de Albertini- y saber el resultado. Nunca debió proponer una lucha desigual viviendo de su conocido contraataque como única versión; debió darle importancia a tener el balón. Si Heynckes apostó por el cuerpo a cuerpo, Luis no debió caer en la trampa. Espero que Luis no se enfade conmigo, porque, aunque yo no tengo carné de periodista, sí me gusta hablar de fútbol. Esto es sólo una ironía hacia alguien que suele hacer las cosas bien... excepto ayer. Ya era hora, ¿no ?

4

REAL MADRID

Morientes

RODOLFO ESPINOSA

Pidió perdón de la mejor forma: con sus goles

Morientes descubre, tras algunas fechas, lo inadecuado de su gesto rebelde. Se demuestra a sí mismo que tenía tiempo para repetir lo del Rayo, aunque quizás las ganas de romper con su situación equivocaron el tiro. Luego se arrepintió y el sábado pidió perdón de la mejor manera: haciéndose oír con goles. Morientes sabe que su situación no mejora, que comenzó compitiendo contra Ronaldo y que, por entonces, también Portillo le había tomado la mano; pero hay 2 opciones de llamar a la puerta de Del Bosque: negarse a jugar involuntariamente o voluntariamente hacer tu trabajo. Prefiero la segunda.

5

VILLARREAL

Reina

VICENTE RODRÍGUEZ

Es bueno, tiene personalidad y se ha asentado

Reina descendió un escalón para formarse. Ante las circunstancias de la incertidumbre blaugrana, llegó a su debut con la base justa. Como réplica al efecto que causó Casillas -joven y de la cantera para afincarse en el puesto de gran responsabilidad- tuvo un discreto resultado. Pero entendió bien la causa y emigró, buscando cobijo y afianzarse. Lo ha conseguido. Se muestra decisivo en sus intervenciones, porque ya se sabe que en un modesto cualquier acción positiva tiene valor máximo y además su personalidad es un hecho. En esta línea, una nueva oportunidad aparecerá. Esta vez estará preparado para no dejarla escapar.

LO BUENO NO TIENE PRECIO

SÓLO 1,40€ ESTUCHE

NUEVOS PURITOS DUX, CAPA NATURAL Y SABOR SUAVE.

Las Autoridades Sanitarias advierten que el tabaco perjudica seriamente la salud.